

阿知須町民憲章

- 一、勤労を尊び、奉仕の精神で励みます。
- 一、スポーツに親しみ、健康で明るいくらしを築きます。
- 一、生涯を通して学び、うるおいのある生活を求めます。
- 一、きまりを守り、温かい心のふれあいを広げます。
- 一、伝統と自然を大切に、住みよいまちをつくりまします。

平成8年
No.535

8/5

〒754-12 山口県吉敷郡阿知須町
発行：阿知須町役場
TEL 0836-65-4111

広報あじす…毎月 5日発行
お知らせ版…毎月20日発行



みんなで助け合い、最後までがんばれる子どもに

海に親しむ水泳教室

7月30.31日、阿小・井小6年生を対象に千鳥ヶ浜で

ふるさとの海に親しみながら、海での安全な泳ぎ方の習得・最後までがんばりぬく心身を育てる「海に親しむ水泳教室」が七月三十、三十一日の二日間、千鳥ヶ浜で開催されました。対象は阿知須小学校、井関小学校の六年生八十六人で、昭和五十六年から始まり、ことしで十四回目（平成三、四年は鯨騒動の影響で中止）。

一日目は男女別十人のグループに別れ、「深い方から岸へ」「潮の流れを知って」など海での泳ぎ方を、そして二日目は「長く泳ぐ練習」と「地引き網」による魚獲りが行われました。

ことしは時々白波が立つなど、最初は子どもたちにとって、少々泳ぎにくかったようですが、すぐに上達。ほとんどの子どもが、波に乗ってじょうずに泳げるようになりました。また二日目の「地引き網」による魚獲りでは、全員の網引きのあと、勢いよく揚がってきたチヌやウナギ、セイゴなどの魚を恐る々さわってみたり、捕まえたりで大賑わいでした。

10・12 ⇒ 13

SAT SUN

エコランドあじす

第3回山口ヤングフェスタふるさとYリーグが10月12、13日の2日間、エコランドあじす（阿知須干拓地）で開かれます。

実行委員会では、次のイベントの参加者を募集していますので、期限日厳守のうえ、エントリー（申し込み）をしてください。なお、エントリー（申し込み）、問い合わせはイベント名の右にある各事務局へ直接お願いします。

スポーツリズルビンゴ

賞品

その他多数賞品あり

- 1回目 10・12 (土) 15:00~ 優勝賞金 3万円
- 2回目 10・13 (日) 13:00~ 優勝賞金 5万円
- 3回目 10・13 (日) 17:00~ 優勝賞金 10万円

エントリー資格

10月12、13日両日、会場本部にてピンゴカード（1枚300円）を購入された方

競技内容

12、13日の両日、本部特設コーナーにて販売するピンゴカードを購入の方を対象にして、ステージ上でピンゴの番号を抽選し、同時にその数字を大きく表示して進行し、ピンゴになられた方に抽選していただき順位を決定します。1枚のピンゴカードで12、13日3回行われるピンゴゲームに参加でき、各回毎に当たりカードは賞金、賞品と引き換えをいたします。

日時

10月12日（土）1回目15:00ごろ
10月13日（日）2回目13:00ごろ 3回目17:00ごろ

のんたファッションショー

(有)伊藤音響 (伊藤武柱)

〒753 山口市吉敷1289-5
TEL 0839-22-3590

- エントリー資格
中学生、高校生、一般の部、シルバーの部
- エントリー条件
ファッションセンスに自信のある方ならだれでも可
- エントリー料
無料
- 当日のエントリー有無
有

- エントリー方法
申込用紙に必要事項を記入のうえ、9月30日（月）まで申込のこと
- 競技内容
各部門ファッションショー、シルバーファッションショー

開催日時
10・13 (日) 12:00~13:00
14:00~15:00

あじすアームレスリング大会

フィッカルあじす (網田誠)

〒754-12 阿知須町二の宮北
TEL 0836-65-4858 FAX 65-5046

- エントリー資格
小学生男女、中学生男女、一般（高校生以上）男女
- エントリー単位
個人
- エントリー組数
小学生男子の部、女子の部 各部32名
中学生男子の部、女子の部 各部32名
一般（高校生以上）の男子の部、女子の部

- 各部32名
- 当日エントリーの有無
有
- エントリー方法
申込用紙に必要事項を記入のうえ、9月30日（月）まで申込のこと

開催日時
10・13 (日) 11:00~13:00

ラジコンスケール大会

宇部三協機模型店 (長谷川光宏)
宇部三協ラジコンクラブ

〒755 宇部市松島町11-5
TEL 0836-33-3108

- エントリー資格
ラジコン同好会ならどなたでも参加できます。広い会場で自分の力作を飛ばしたい方。飛行機、ヘリコプター、グライダーなんでも結構です。
- エントリー組数
50人
- エントリー料
2,000円（1人何機でも可）
- エントリー方法

- 申込書に必要事項を記入のうえ、9月30日（月）までに申込のこと
- 競技内容
午前/地上審査 午後/フライト審査（規定パターン）

開催日時
10・13 (日) 10:00~15:00

グランドゴルフ大会

ロッキースポーツ(有) (芝田和宏)

〒755 宇部市新町7-19
TEL 0836-31-3722 FAX 31-3791

- エントリー資格
ゴルフ好きな人ならどなたでも可
- エントリー条件
グランドゴルフ用クラブが必要（当日貸し出しもあり）
- エントリー組数
60名
- エントリー料
フリ-500円 競技参加1,000円
- 当日エントリー有無
有（先着順）

- エントリー方法
申込用紙に必要事項を記入のうえ、9月30日（月）までに申込のこと
- 競技内容
全9ホールでスコアを競う

開催日時
10・13 (日) 10:00~16:00

第3回山口ヤングフェスタ ふるさとYリーグ

Yリーグ 遊言開社(伊田 進) 大キャンプファイヤー

- イベント内容
 - ・ファイヤーウェディング(人前結婚式)
 - ・若者大交流会(乾杯・酒盛り・カラオケ)
 - ・キャンプファイヤー・その他
- エントリー資格
広大なYリーグ会場で、キャンプファイヤーを行い、大いに語りあいたい人(男女カップル4組も募集)

- たいまつ料
1人200円(照明料)
 - エントリー方法
申込用紙に必要事項を記入のうえ、9月30日(月)までにご応募ください。
- 開催日時 **10・12** (土)19:00~21:00

Yリーグ軽自動車 オートエース(有) 3時間耐久レース

- イベント資格
20歳以上の男女。普通免許必要。学生は親同伴。車は550ccキャブレター付(ターボなし)ボンネット型
- エントリー単位・組数
1チーム2名~10名(チームで運転手交替 70チーム)
- エントリー料
1チーム10,000円。別にスクラップ保証金10,000円(ただし、レ

- ースカーを持って帰れば返金)
 - エントリー方法
9月30日(月)までに申込書、エントリー料、保証金等同封封持参のこと。
- 開催日時 **10・12** (土)13:00~17:00
10・13 (日) 7:00~17:00

アマチュア オートレース大会 赤部アマチュア(山本 孝)

- エントリー単位
個人(免許及び50cc~100ccバイク所有者)
- エントリー料
1人1,000円
- 当日エントリーの有無
有
- エントリー方法
申込用紙に必要事項を記入のうえ、9月30日(月)までにご応募ください。

- 競技内容
50cc~100ccのバイクにより会場特設コースを6週する週回レース
 - 賞品
優勝、準優勝、3位まで賞品あり
- 開催日時 **10・12** (土)13:00~17:00 (準備・練習)
10・13 (日)11:00~16:00 (受付8:30~9:30)レース10:00~

ちようちんアイデア いけがわぐみ(金子高行) 選手権

- エントリー資格
ちようちん作りに興味がある人(50組に限定)
- エントリー料
500円
- 当日エントリーの有無
有
- エントリー方法
申込用紙に必要事項を記入のうえ、9月30日(月)まで応募のこと。

- アイデア選手権に出場希望の方は、はさみ、絵の具をご持参ください。
 - イベント内容
柳井市の代表的な民芸品の金魚ちようちんを作成
- 開催日時 **10・12** (土)10:00~16:00
10・13 (日)10:00~15:00

アジスカ ナスカ地上絵ゲーム 山口県土地家屋調査士会 宇部支部(水津久太郎)

- エントリー資格
地上絵に興味のある人
- エントリー単位・組数
図案の募集 個人・制限なし
図柄当て 個人・2,000名
ミニオクラリー
家族、友人等グループ(3人)・300組
- エントリー料
無料
- 当日のエントリーの有無
有

- エントリー方法
当日受付(図案の応募は、申込用紙に必要事項を記入のうえ、ご応募ください。)
- 開催日時 **10・12** (土)11:00~15:00
10・13 (日)10:00~15:00

オフロード RS、ヤマモト バイク耐久レース

- エントリー資格
Aクラス50cc Bクラス125cc Cクラス125cc以上 運転免許所有者
- エントリー料
5,000円
- エントリー条件
ヘルメット、手袋、シューズ等レースに必要な装備が必要
- エントリー方法
申込用紙に必要事項を記入のうえ、

- 10月6日(日)までに応募のこと
 - 競技内容
会場内特設コースを周回する耐久レース
- 開催日時 **10・13** (日)11:00~16:00

マウンテン RS、ヤマモト バイク耐久レース

- エントリー資格
マウンテンバイク所有者
- エントリー料
3,000円
- エントリー条件
ヘルメット、手袋、シューズ等レースに必要な装備をして出場のこと
- 当日のエントリー方法
申込用紙に必要事項を記入のうえ、10月6日(日)までにご応募ください。

- 競技内容
会場内特設コースを周回する耐久レース
 - 賞品
1位~6位までトロフィー及び副賞(台数により変更あり)
- 開催日時 **10・13** (日)11:00~16:00

どっちも ドッジボール大会 山口県ドッジボール協会 Yリーグ係

- エントリー資格
小学生の部、一般の部(男女半々でチーム結成)
- エントリー条件
1チーム20名(正選手12名、控8名)
- エントリー組数
各30~50チーム
- エントリー方法
申込用紙に必要事項を記入のうえ、9月30日(月)までに申込のこと

- エントリー料
無料
 - 競技内容
一般の部は、協会ルールに基づき、娯楽性優先の独自ルールで競技
- 開催日時 **10・13** (日)10:00~16:00

第20回あじす 阿知須ロードレース大会(橋本敦義)

- エントリー資格
小学生以上の健康な方(高校生以下は保護者の同意を得て参加のこと)
- エントリー条件
エントリーは何種目でも構いませんが、必ず参加資格(競技内容)を守って申し込んでください。
- エントリー方法
事務局までご連絡ください。後日、開催要領と申込書を送付します。なお、申込書は9月10日(火)ま

- でご返送ください。
 - エントリー料
小・中・高校1,000円 一般 2,000円
 - 競技内容
小学生男女2km、中学生男女・一般男女5km、一般男女10km
- 開催日時 **10・13** (日) 9:00~15:00

Yリーグ阿知須 山笠・流れ騎馬戦 遊言開社(伊藤隆裕)

- エントリー資格
1チーム4人(男女混合も、老若男女年齢問わず)
- エントリー料
無料
- 当日エントリーの有無
有
- エントリー方法
申込用紙に必要事項を記入のうえ、9月30日(月)までに申込のこと

- 競技内容
4人組で騎馬を作り、これを山笠の山車と見立て、会場のあみだコースで知恵と体力とタイムを競う
- 開催日時 **10・13** (日)12:00~16:00

蛇口をひねれば、いつでも当り前のように出てくる水道。わたしたち誰もが、いつでも安全でおいしい水を求めています。

昨年一月十七日、阪神・淡路大震災により都市機能は一瞬にして停止してしまいました。水道施設も大きな被害を受け、多くの人がちが水道のない生活を強いられました。地震や濁水により、最近では水に対する意識が少しづつ高まってきています。

そこで、現在本町の上水道の一〇〇%を供給している「山口・小郡地域広域水道企業団」についてご紹介します。

山口・小郡地域の水源を確保するため、昭和五十四年四月、山口市、小郡町、秋穂町と阿知須町を構成団体とする「山口・小郡地域広域水道企業団」が設立され、山口県の「榎野川」の総合開発計画に伴う荒谷ダムの建設に共同参加し、事業に着手しました。

昭和六十三年に荒谷ダムが完成、河川水の取水が可能になり、現在、ダムによる河川水と朝田浄水場の地



本町の「上水道」の100%を供給

山口・小郡地域広域水道企業団

水源は「荒谷ダムの河川水」と「朝田浄水場の地下水」



朝田浄水場の施設（山口）

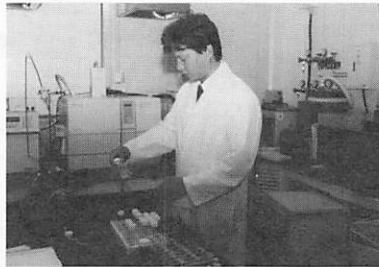

定期的な検査をすることで、“安全”が保たれています。

下水を水源として、山口水道局、山口市・秋穂町水道企業団と阿知須町へ水道用水の供給を行っています。八年度の年間総配水量は、全体で八一三万四、二〇〇トン、一日平均配水量二万二、二八五トン、本町分は八四万五、〇〇〇トン、一日二、三一五トンを見込んでいます。

水道水ができるまで



上郷取水場（小郡町）

朝田浄水場（山口市）

上郷取水場の①取水門で榎野川の水（原水）を取り入れ、②沈殿池でゴミや砂を取り除きます。そして、原水の水质が悪いときは「粉末活性炭」を加えて、原水を朝田浄水場に送ります。

朝田浄水場の③着水井では、送られてきた原水の水位の動揺を安定させたり、到着した水の量を計測します。④混和池では、原水に含まれる細かい浮遊物をフロック（かたまり）にするため、原水に凝集剤（ポリ塩化アルミニウム）を入れてかき混ぜます。そして、⑤フロック形成池では、ゆっくりかき混ぜることにより大きなフロックを作ります。⑥沈殿池では、大きくなったフロックは重たいため底に沈みます。そして、⑦ろ過池では、砂の層にろ過させることにより、沈殿池では除去できなかった細かいフロックを除去します。ろ過池でできた水は、塩素を入れて⑧塩素注入設備）消毒し安心した飲める水にします。⑨浄水池では、できた水道水を貯めておき、配水池の水が少なくなったら、送水ポンプで送ります。

農業委員の選挙 無投票

10人中4人が新人

任期満了に伴う町農業委員会の選挙は七月七日に行われる予定でしたが、立候補者が定数どおり十人であったため全員無投票となりました。任期は七月二十日から三年間。

農業委員会は公職選挙法に基づいて選出した委員十人のほかに、町議会、農協、農業共済組合から推薦された三人の委員を合わせて合計十三人で構成されています。会長には村重貞男氏が再び選任されました。委員は次のとおり。敬称略。

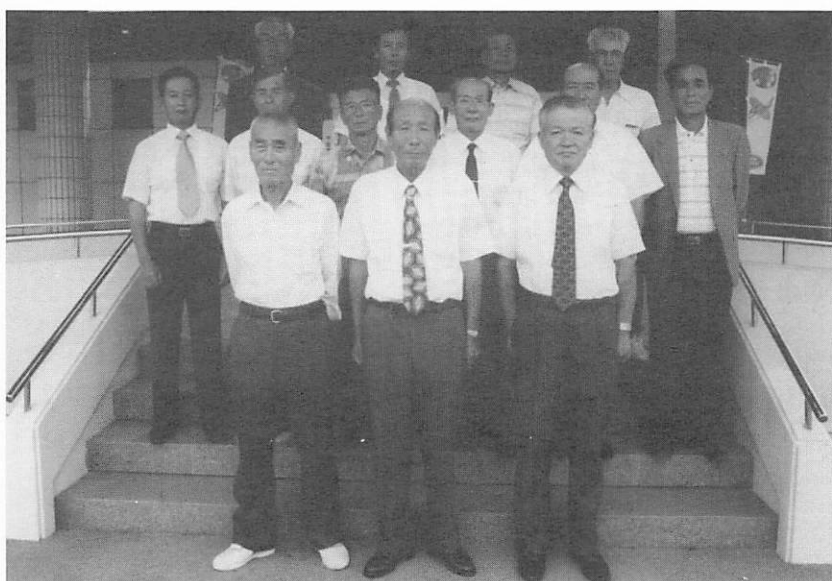

■ 会長

村重貞男——(南祝)

■ 会長職務代理

伊東一郎——新(巨東)

■ 委員

中戸秋吉——(仙在)
 長尾進——新(河内)
 福岡輝義——(浜表)
 伊藤貞夫——新(飛石)
 佐藤昭典——(井関)
 長尾俊治——(岩前)
 松崎正月——(岡)
 上野篤彦——新(岩上)
 正司重徳——(議会推薦)
 中村優照——(農協推薦)
 鈴川明——(農業共済推薦)

病原性大腸菌 0-157

食中毒相談窓口開設

山口環境保健所

〒753 山口市葵2丁目5-69
 TEL 0839-22-5111

相談窓口

期間/7月27日(土)から当分の間

時間

平日(月~金)午前8時30分~午後8時
 閉庁日(土、日、祝祭日)午前8時30分~午後5時15分

検便受付——検査料: 無料

期間/7月29日(月)から毎日(当分の間)
 受付時間/午前8時30分から午前11時まで

飲用井戸等の水質検査(細菌検査)——検査料: 1,060円

期間/7月29日(月)から毎週火曜日(当分の間)
 受付時間/午前8時30分から午前11時まで

検便、水質検査は、専用の容器を山口環境保健所に用意していますので、ご利用(無料)ください。

ご存じですか? (入院時の食事代)

負担額の減額措置があるのを



②に該当されると思われる人は、「減額認定証」を交付しますので、町環境保健課で交付申請をしてください。
 認定証を医療機関の窓口へ提出することによって、減額が受けられます。

■ 手続きに必要なもの

◎健康保険証 ◎老人医療受給者証 ◎印鑑 ◎医療機関の領収書(入院したときからのもの)

■ 問い合わせ

町環境保健課国民健康保険係
 TEL 65-4111
 (有) 2122

負担額 (8年9月30日まで)

- ① 一般の人…1日600円
- ② 町民税非課税世帯等の人…1日450円

ただし、6月10月から4か月以上入院している場合、4か月以降は1日300円

現在使っておられる国民健康保険証の更新の手続きを行います。今年度も昨年と同様、「個人で更新手続き」の方法ですることになりました。

保険証の有効期限は8月31日(土)までです

各地区の公民館(表参照)に職員が出向きますので、必ず古い保険証を持ってお越しください。なお、各地区の公民館で手続きができない方は、9月2日以降に国民健康保険係の窓口で更新の手続きをしてください。



国民健康保険被保険者証 (1)			
有効期限	平成 8 年 8 月 31 日		
延長有効期限印及び検認印	平成 年 月 日		
記号	山 38	番号	123456
(住所)	山口県吉敷郡阿知須町2743番地		
(氏名)	阿知須 太郎	性別	男・女
保険者番号	3 5 0 3 8 9	一部負担金の割合	3割
交付年月日	平成 7 年 9 月 1 日		
注意	交通事故で治療を受けるときは必ず届け出てください。		

ことしも「個人」で更新手続きを

日「レントゲン検診」の更新 表

※ことしは、「レントゲン検診」と「保険証の更新」を同日同一時刻、同会場で行います。

8月27日(火)

- 源河公民館前 / 9:10 ~ 9:30
- JA野口出張所 / 9:40 ~ 10:30
- 岡公民館前 / 10:40 ~ 11:00
- 浜表公民館前 / 11:10 ~ 11:50
- 小山集積所前 / 13:10 ~ 13:25
- 二の宮集積所前 / 13:35 ~ 13:50
- 沖の原公民館前 / 14:00 ~ 14:20
- 旦公民館前 / 14:30 ~ 15:30
- 北方八幡宮前 / 15:40 ~ 16:00

8月28日(水)

- 白井昭祐氏宅(北祝)前 / 9:10 ~ 10:05
- 前山社宅前 / 10:15 ~ 10:30
- 西条公民館前 / 10:40 ~ 11:50
- JA野口出張所 / 13:10 ~ 13:40
- 赤迫公民館前 / 13:50 ~ 14:20
- 岩倉公民館前 / 14:30 ~ 15:30
- 勤労者体育センター前 / 15:40 ~ 16:10

8月29日(木)

- 青畑橋 / 9:10 ~ 9:25
- 引野公民館前 / 9:40 ~ 10:15
- 向井関・仙在集会所前 / 10:25 ~ 11:00
- 中尾元治氏宅(南祝)前 / 11:10 ~ 11:50
- JA阿知須支所 / 13:10 ~ 14:00
- 東条公民館前 / 14:10 ~ 15:30
- 浜崎淳二氏(砂郷)宅前 / 15:40 ~ 16:00

8月30日(金)

- 小古郷公民館前 / 9:10 ~ 10:10
- 辻岡幸俊氏(縄田)宅前 / 10:20 ~ 11:10
- JA岩倉倉庫前 / 11:20 ~ 11:50
- 砂郷公民館前 / 13:10 ~ 14:20
- 勤労者体育センター前 / 15:40 ~ 16:10

保険けん証しょう

- お医者さんにかかるときに持つて行けば、一部負担金を支払うだけで、医療が受けられます。
- 大切なものですから、必ず手元に保管しましょう。もし、紛失したり、破れたりしたときは、届け出をすれば再交付します。
- 貸し借りは、法律で禁じられています。罰せられる対象になるので、絶対にやめましょう。
- コピーしたものや、有効期限の切れたものは使用できません。
- 1世帯に1枚が原則ですが、修学のために他の市区町村へ住む人や、長期間出張をする人がいる場合、国保係へご相談ください。

40歳になったら 成人病危険域

まずは、予防すること。そして、定期的に健診を受けて早期発見・早期治療を。

各種健診・検査

■問い合わせ ■ 町環境保健課保健衛生係 TEL 6 5 - 4111 (有) 2122

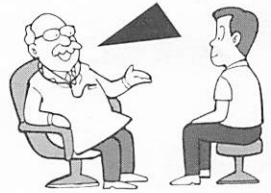

8/27⇒30

レントゲン検査 たん検査

■期間／八月二十七日(火)～三十日(金) ■場所・時間／町内二十六か所。場所、時間は六ページの表を参照のこと。また、後日受診票といっしょに日程表を配布します。 ■持って行くもの／受診票(後日配布)

レントゲン検査

■対象／十五歳以上。ただし、学校や職場で検査を受ける人は除く。 ■料金／無料

たん検査

■検査方法／問診の結果、「要たん検査」に該当する方には会場で容器をお渡ししますので、朝起きたときの「たん」を三日分溜めて、町環境保健課へお持ちください。 ■対象／四十歳以上 ■料金／四百円(ただし、町国民健康保険加入者と七十歳以上の方は無料)

9/2⇒14

子宮がん 乳がん検査

■期間／九月二日(月)～十四日(土) ■場所／下の表を参照のこと。 ■受診日、時間などは希望の医療機関に直接問い合わせてください。 ■対象／三十歳以上 ■料金／子宮がん…千円、乳がん…

四百円(ただし、町国民健康保険加入者と七十歳以上の方は無料)。 ■持って行くもの／子宮がん・乳がん検査受診券(配布済)

9/2⇒14

胃がん 検査

■期間／九月二日(月)～十四日(土) ■場所／同仁病院・共立病院 ■時間／各病院診療時間内 ■対象／四十歳以上 ■料金／二千元(ただし、町国民健康保険加入者と七十歳以上の方は無料) ■申し込み／受診者数の調整などの必要があるため、必ず事前に病院へ電話等で申し込んでください。 ■持って行くもの／受診券(配布済)

9/2⇒30

基本健康 診査

■期間／九月二日(月)～三十日(月) ■場所／同仁病院・共立病院 ■時間／各病院の診療時間内 ■対象／四十歳以上 ■料金／六百元(ただし、町国民健康保険加入者と七十歳以上の方は無料) ■持って行くもの／健康保険証、受診券(後日配布)、健康手帳と医療受給者証(七十歳以上の方のみ) ■診査項目／問診、身体計測、理学的検査、血圧測定、検尿、心電図検査、眼底検査、総コレステロール検査、HDLコレステロール検査、中性脂肪検査、貧血検査、肝機能検査、腎機能検査、血糖検査

9/2⇒30

大腸がん 検査

■期間／九月二日(月)～三十日(月) ■場所／同仁病院・共立病院 ■時間／各病院の診療時間内 ■対象／四十歳以上 ■料金／三百円(ただし、町国民健康保険加入者と七十歳以上の方は無料) ■持って行くもの／採便容器、健康保険証、受診券(後日配布) 健康手帳と医療受給者証(七十歳以上の方のみ) ※採便容器は各病院の診療時間内に受け取りに行ってください。

子宮がん個別検診実施医療機関

医療機関名	所在地	TEL
小郡第一総合病院	小郡町下郷中央通り871-1	0839-72-0333
米光産婦人科	下郷明治北2239	72-0832
田村産婦人科	下郷1618	72-0347

乳がん個別検診実施医療機関

医療機関名	所在地	TEL
阿知須共立病院	阿知須町寺河内	0836-65-2200
阿知須同仁病院	西条	65-2130
小郡第一総合病院	小郡町下郷中央通り871-1	0839-72-0333
小林外科	下郷津市上1132-1	72-1515
林病院	下郷大正上1381	72-0411
三隅外科	下郷明治北1224	72-1003
村田外科	下郷756-4	72-7100

検査の結果は

●子宮がん検診・胃がん検診・たん検査／後日、町から受診者全員にお知らせします。
●乳がん検診／検診終了後、医師から説明があります。
●基本健康診査／後日、病院へ結果を取りに行ってください。
●レントゲン検査／後日、要精密検査の方のみ町からお知らせします。

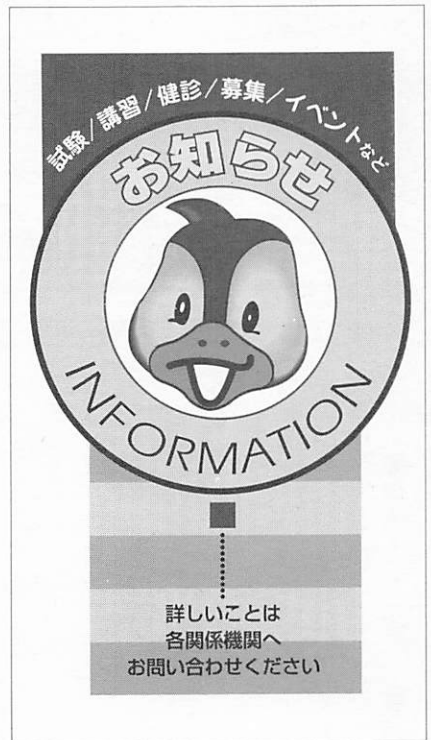

試験

町職員

町では八年度の職員採用試験を次の要項で行います。

上級職(行政)

■資格/昭和四十六年四月二日から五十年四月一日までに生まれ、大学卒業程度の学力のある者
 ■一次試験内容/教養、専門試験と適性検査

中級職(保健婦)

■資格/昭和四十七年四月二日から五十一年四月一日までに生まれ、保健婦資格を有し(一九年四月、同資格取得見込者含む)、短大卒業程度の学力のある者
 ■一次試験内容/教養、専門試験と適性検査

初級職(事務)

■資格/昭和五十年四月二日から五十四年四月一日までに生まれ、高校卒業程度の学力のある者
 ■一次試験内容/教養試験と適性検査

採用予定人数

若干名

受付期間

八月六日(火)から八月二十三日(金)まで(土、日曜日は除く)。時間は午前八時三十分から午後五時十五分まで

一次試験日

九月二十二日(日)

受験申込書の請求

受験申込書は町総務課にあります。郵便で請求される場合は宛名を記入した返信用封筒(定形外)に百三十円切手を貼って同封してください。

問い合わせ

町総務課庶務係
 TEL 65-41111
 (有) 2113

県職員

■受付/九月六日(金)まで
 ■第一次試験日/九月二十九日(日)
 ■第一次試験会場/山口市・徳山市・下関市

■職種/保母・小中学校栄養士・一般行政事務・土木・電気・交通巡視員・小中学校事務・保健婦(士)・助産婦・看護婦
 ■受験資格/職種によって、年齢・取得(予定)免許が異なります。

■問い合わせ/受験資格や手続きなど、詳しいことは、山口県人事委員会へお問い合わせください。
 山口県人事委員会 (〒753 山口市滝町1-1 TEL 0839-334474)

自衛官

■受付期限・受験資格/職種によって期限、年齢区分が異なります。
 ■職種・試験期日/●2等陸海空士(男)(九月十八日) ●2等陸海空士(女)(九月十九日) ●航空学生(男女)(二十日)

JISU SUMMER FESTIVAL

阿知須夏祭り大会

8/16(水) 16:00 ⇒ 9:30
 町役場前広場

衣装での盆踊り

夏祭りにふさわしいユニークな衣装には賞品が出ます!

参加大歓迎

子どもたちにアイスクリーム券進呈!!

6時から7時までの「子ども向けの盆踊り」に参加してくれたみんなにもれなくアイスクリーム券進呈。

盆踊り

●各地の口説き

三太口説き・平佐口説き・いるは口説き

●白河音頭

子ども向け・大人向けの盆踊り
 あじす町民音頭・大山口音頭
 ドラえもん音頭・プリプリスカットなど

夜店

くじびき・鯉すくい
 ポップコーン
 ヨーヨー・飲み物
 ビールなど



主催/阿知須夏祭り実行委員会 [阿知須町子ども会育成連絡協議会・阿知須レクリエーション愛好会]
 共催/阿知須婦人会 後援/阿知須町

(九月二十三日) ●一般曹候補学生(男女)(九月十六日) ●曹候補生(男女)(九月十六日) ●防衛大学校学生(男女)(十一月十六日) ●防衛医科大学校学生(男女)(十一月二日) ●看護学生(女)(十月三十一日) ●問い合わせ/自衛隊山口地方連絡部宇部募集事務所(TEL31-4355)

刑務官.....

■受付/八月十九日(月)から九月二日(月)まで
 ■受験資格/刑務A—昭和四十二年四月二日～五十四年四月一日生まれの男子 刑務B—昭和四十二年四月二日～五十四年四月一日生まれの女子
 ■試験場所/刑務A—山口刑務所(山口土松美町3-75)ほか 刑務B—岩国刑務所(岩国市錦見6-1-29)ほか
 ■願書請求・問い合わせ/山口刑務所(TEL0839-221-450)

入国警備官(高卒程度)

■受付/八月十九日(月)から九月二日(月)まで
 ■受験資格/昭和四十八年四月二日から五十四年四月一日までに生まれた人
 ■採用予定数/約五十名
 ■試験日・試験種目/第一次—九月二十九日(日)教養・作文試験

第二次—九月三十日(月)人物試験、身体測定、身体・体力検査
 ■試験地/札幌市・仙台市・東京都・名古屋市・大阪市・広島市・高松市・福岡市・鹿児島市・那覇市
 ■問い合わせ/人事院中国事務局(〒730 広島市中区上八丁堀6-30 TEL082-2228-1183)

**終戦当時の引揚者の方々へ
通貨・証券などを
お返ししています**

税関では終戦後、外地から引き揚げてこられた方々からお預かりし、保管している通貨や証券などをお返ししています。

●終戦後、外地から引き揚げてこられた方々が、上陸地の税関・海運局に預けられた通貨・証券など

●外地の集結地で、総領事館などに預けられた証券などのうち、日本に送り返されたもの
 返還の申し出は、ご本人ばかりでなく、ご家族の方でも結構です。

問い合わせ先
 門司税関監視部特別監視官(〒801 北九州市門司区西海岸1丁目3-10 TEL093-3332-8346)

**児童扶養手当
対象者は申請を**

■対象者/父母の離婚等により、父と暮らしていない児童(十八歳に達する子以降の最初の三月三十一日までの間にある者または二十歳未満で一定の障害の状態にある者)を養育している母等に支給されます。

■所得制限/請求者や家族の所得額が一定の金額を超えているとき、手当の一部または全部の支給が停止される場合があります。

■手当額
 児童一人.....月四一、三九〇円
 児童二人.....月四六、三九〇円
 三人以上児童一人の加算
月三、〇〇〇円

■手当の認定請求ができる期間/離婚など、支給要件に該当するに至った日から五年間、手当の請求手続きをしなかった場合には、正当な理由があるときを除き、請求ができなくなりますのでご注意ください。

ただし、昭和六十年七月三十一日までにその要件に該当するに至った人はこの制限はありません。

■問い合わせ/町住民課福祉係(TEL65-4111)

山口県電気事業開業100周年記念

エネルギー

山口県ふるさとCM大賞

企画・アイデア募集

自分たちの町をPRするオリジナルのCMビデオを製作してみませんか

- 作品秒数/30秒
- 作品規格/VHSまたは8ミリビデオ
- テレビ放映されます

問い合わせ/町企画振興課 TEL65-4111

共催/山口市長会、山口県町村会、中国電力(株)、TYS
 後援/山口県、山口県市町村振興協会

町では基本健康診査の結果などで、「食生活・運動・休養などの生活習慣を改善する必要がある」と言われた人に、健康的な生活習慣の確立をすることによって、病気の発生を予防することを目的に、次のとおり「ヘルシークッキング」を開きます。

日程と内容.....

回	月日	時間	テーマ
1	9月4日(水)	9:30~11:30	日常生活と健康
2	9月18日(水)	9:30~13:00	栄養素と食品の知識
3	10月2日(水)	9:30~13:00	食生活を見直そう
4	10月16日(水)	9:30~13:00	バランスよく食べよう
5	11月6日(水)	9:30~13:00	献立と調理
6	11月13日(水)	9:30~13:00	これからの食生活
7	11月27日(水)	9:30~13:00	健康をより健康に

■会場/町公民館 ■定員/30名 ■受講料/実習材料費1回200円 ■申し込み/8月26日(月)までに町保健衛生係(TEL65-4111 内線151(有)2122)へ

健診で「要指導」と言われた人に「ヘルシークッキング」開催



生涯学習だより

生涯学習課【町公民館内】
TEL 65-2022 (有) 4892

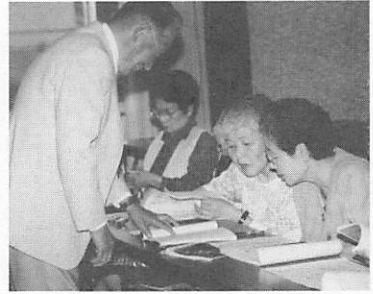

8年度 前期 町民オリンピック 成績 6/30 績

総合順位

①岩倉、砂郷③赤浜④飛沖⑤鴨生原⑥小古郷⑦引野、
玉川、寺浜・二の宮、東条⑩旦岡、中西、前山・
小山⑭河内・源河、縄田

種目別順位

野球の部 優勝/赤浜 準優勝/岩倉 3位/砂郷、東
条 バドミントンの部 優勝/砂郷 準優勝/鴨生原 3
位/小古郷 卓球の部 優勝/赤浜 準優勝/鴨生原 3
位/引野 ソフトテニスの部 男子・優勝/飛沖 準優勝
/岩倉 3位/砂郷 女子・優勝/岩倉 準優勝/砂郷
3位/飛沖 **後期は、9月22日(日)に開催します。**

生涯学習活動団体紹介コーナー設置

町教育委員会では、町公民館使用団体の活動を紹介するため、公民館2階ロビーに「団体紹介コーナー」を設けました。このコーナーは各団体が日頃の活動の様子を紙面により発表するもので、毎月5団体を紹介。また、1階ロビーでは公民館使用団体の創作活動の作品コーナーを設置しています。公民館でみなさんと仲間になって何かを始めてみませんか?そして新しい自分を発見してみませんか?

乳幼児をもつ 親の学習会

託児もありません
お気軽にどうぞ...



お子さんの「こころ」「しつけ」「からだ」のことなどについて、みんなで話し合ってみませんか
専門の先生が相談をお受けします。乳幼児をもつご家庭の方なら、どなたでも参加できます。
新婚の方もどうぞ!



とき/8月24日(土) ところ/町公民館

●日程・内容

▽9:30~ 受付 ▽10:00~ ビデオ視聴・全体学習
・グループ学習など ▽15:00 閉会

●受講料/無料

●申し込み方法

「参加申込書(町公民館にも備え付けあります)」に記入のうえ、8月16日(金)までに町生涯学習課(町公民館内:TEL65-2022 有線4892)へ提出してください。

出会い みれあい 学び合い われら仲間

グループ サークル



大勢で登る時もあれば、思いつきで一人のんびり登る時もあるが「山」は私の心の「ふるさと」である。すでに六十歳を越えたが、これからもいろいろ仲間と足の動く限り、登りたいと思っている。
今夏の目的地は、北海道大雪山系層雲峡(たいてっせん せううんきやう) 旭岳である。

夏のお雪の残る、北アルプスに憧れたのが中学二年の時。それから三十幾年が過ぎたころ、町公民館主催の山登り教室がもとで、阿知須に山登りの会が発足。私の山登りが始まる。汗かき、べそかき、助け合いで山頂へ。苦労して目的達成した喜びと満足感、景色の素晴しさは、この世の中の煩わしさを吹き飛ばす。

団体名/ハイキングクラブ山歩(登山) 小野 勲(浜)

「ふれあい広場」は
みなさんのページ
です。
町政への提言や身
近な話題、絵画、写
真など町企画振興課
(TEL 65-4111
(有)2144)へお寄
せください。



善意はここに

【町社会福祉協議会へ】

—篤志—

●匿名希望 (旦門松) ●匿名希望 (浜)

●匿名 (273回)

—香典返し—

- 故夫 中繁 博さん (中繁シゲコさん・中 村)
- 故父 福重 久治さん (福重 久雄さん・井 関)
- 故夫 上野 敬治さん (上野トミ子さん・縄 南)
- 故父 磯部 清市さん (磯部 美治さん・恵比須)
- 故妻 松永 暁子さん (松永 昌三さん・野 口)
- 故長男 香川 利之さん (香川 利雄さん・赤 迫)

よろこび かなしみ

7月25日受付分まで 届け出順・敬称略

出生 (おすこやかに)

氏 名	親の名	月 日	住 所
本村 優人	幸 孝	6・10	小 山
永松 未奈子	一 世	6・26	岩 西
上野 美穂	勝 則	6・27	岩 辻
井上 大智	幸 夫	6・27	飛 石
宮崎 あかり	康 生	7・ 5	浜
西田 祥子	勲	7・ 5	砂 三
長久 里々花	晃	7・ 5	前 山

死亡 (ご冥福を祈ります)

氏 名	死亡月日	年 齢	住 所
香川 利之	7・ 9	25	赤 迫
弘重 ミツエ	7・16	80	築 地
染井 拐喜	7・17	56	二の宮
田中 スミ子	7・23	79	寺河内
重永 義一	7・24	70	浜

戦傷病者等の妻に対する特別給付金

受け取りまで約1年間かかります

戦傷病者等の妻に対する特別給付金については、受付期間当初に集中して請求書を提出されていると思われま

す。県内には、約2,500人の受給権者がおられ、請求から国庫債券の受け取りまでには、およそ1年の期間がかかる場合があります。誠に申し訳ありませんが、ご了承ください。

なお、戦傷病者の本籍地が山口県でない方の請求書は、山口県から本籍県へ送付したのち事務処理が行われますので、なお一層の期間がかかります。

ご不明の点は、阿知須町住民課か県高齢保健福祉課援護室へお問い合わせください。

阿知須町住民課福祉係

TEL65-4111

県高齢保健福祉課援護室

TEL0839-33-2800

訂正とお詫び

●町広報7月号の土地開発特集記事中、3ページ下段の「開発地域が次のような場合には、他法令等の規定により、許可申請・事前協議が必要です」で、『山林が保安林である場合、指定解除の許可を受けなければなりません。(森林法)』と記載しましたが、本町の場合、山林でも農業振興地域に指定されている場合があります。

これに該当する山林の場合は『保安林解除』に加え、農地と同様の『農業振興地域除外』の許可も必要になります。

●町広報7月号10ページの「ふれあい広場」に記載した、『スタレピッチの小さなバレード上演』の記事で、「入場料」とあるのは、この上演会を主催した阿知須おやこ劇場をつくる会の「会費」の誤りでした。

訂正し、お詫びいたします。

町民カレンダー

8

August

●役…町役場 ●公…町公民館 ●体…体育センター ●阿小体…阿知須小学校体育館
●阿中体…阿知須中学校体育館 ●干拓グ…干拓グランド ●社福セ…社会福祉センター

日 月 火 水 木 金 土

敬老会は、9月13日(金)に開催します ■ 対象者は大正11年4月1日以前に生まれた人です

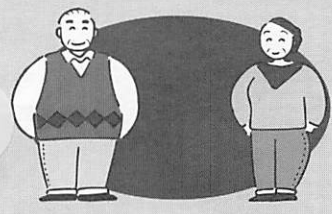

盆休みのお知らせ
宇部市火葬場 8|15 木曜日
 TEL21-0260
町清掃センター ... 8|15 木曜日・16 金曜日
 TEL65-4953 (有)2727

第2回町民ゴルフ大会
 7月20日 参加者 / 244名
 優勝—大谷幸久 (浜) 準優勝—時浦昌平 (小山)
 3位—縄田義明 (南祝) BB賞—元吉晴海 (浜)

10
 わくわくキャンプ
 (秋吉台少年自然の家)
 (公、前8時30分集合・12日まで)
 古文書講座(公、後1時30分)

11	12	13 健康相談 (公、前10時)	14	15 終戦記念日 成人式(公、前9時30分)	16 心配ごと相談(社福社セ、前10時) 阿知須夏祭り・A-JISUきゃたま倶楽部(役場前広場、後6時)	17
18 あじすの民話アドベンチャー(公、前9時・なかよし読書会と合同)	19 わくわくスポーツ塾(水泳)(阿小プール、前10時・23日まで)	20 婦人学級(希望の館、前9時30分) 1歳6か月児健診(公、後1時15分)3歳児健診(公、後1時30分)	21	22 ボランティア活動の日(社福セ、前10時)	23	24 乳幼児をもつ親の学習会(公、前10時)
25	26	27 レントゲン検診・国保保険証更新(町内26か所、前9時・30日まで)	28	29	30	31

MEMO

今月の納税

- 町県民税
- 国民健康保険税

人 / の / 動 / き	
住民登録 (平成8年7月31日現在) 人口.....8,215人 男.....3,817人 女.....4,398人 世帯.....2,662	7月の動き (平成8年7月31日現在) 出生.....5人 死亡.....10人 転入.....40人 転出.....26人
●平成7年国勢調査● 人口 / 8,300人 世帯 / 2,584	