

広報



AJISU

あじす

阿知須町民憲章

- 一、勤労を尊び、奉仕の精神で励みます。
- 一、スポーツに親しみ、健康で明るい暮らしを築きます。
- 一、生涯を通して学び、うるおいのある生活を求めます。
- 一、きまわりを守り、温かい心のふれあいを広げます。
- 一、伝統と自然を大切に、住みよいまちをつくりまします。

平成9年
No.548

8/5

〒754-12 山口県吉敷郡阿知須町
発行：阿知須町役場
TEL:0836-65-4111

広報あじす…毎月5日発行
お知らせ版…毎月20日発行



ロープをつたって戻る方舟競漕「急げ〜」

台風をぶっとばして、あじすの港まつり

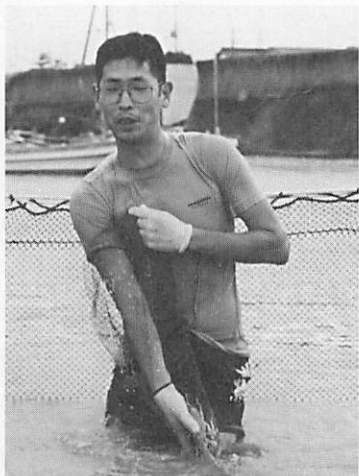

魚をゲット☆



こっこちゃん和ジャカジャカジャンケン



ワシが元就じゃ

※本文は「ふれあい広場 (10ページ)」に記載

検査

40歳になったら成人病危険域

がんは知らずに進行しています

各種健診・検査の問い合わせは、
町環境保健課保健衛生係 (TEL65-4111 (内)151 (有)2122)

レントゲン検診 たん検査

▼期間／八月二十六日(火)～二十九日(金)▼場所・時間／町内二十六か所(左ページ参照)。また、後日受診票といっしょに日程表を配付します。▼持っていくもの／受診票▼検査の結果／後日、町から受診者にお知らせします。

レントゲン検診

■対象／十五歳以上。ただし、学校や職場で検査を受ける人は除く。■料金／無料

たん検査

■検査方法／問診の結果、『要たん検査』の該当する方には会場で容器をお渡しします。朝起きたときの「たん」を三日分溜めて、町環境保健課へお持ちください。■対象／四十歳以上■料金／四百円(ただし、町国民健康保険加入者と七十歳以上の方は無料)

子宮がん乳がん検診

▼期間／九月一日(月)～三十日(火)▼場所／下の表を参照のこと。受診日、時間などは希望の医療期間に直接問

い合わせてください。▼対象／三十歳以上▼料金／子宮がん：千円、乳がん：四百円(ただし、町国民健康保険加入者と七十歳以上の方は無料)▼持っていくもの／子宮がん・乳がん検診受診券(配付済)▼検査の結果／子宮がん：後日、町から受診者にお知らせします。乳がん：検診終了後、担当医から説明があります。

胃がん検診

▼期間／九月一日(月)～三十日(火)▼場所／同仁病院・共立病院▼時間／各病院診療時間内▼対象／四十歳以上▼料金／二千元(ただし、町国民健康保険加入者と七十歳以上の方は無料)▼申し込み／受診者数の調整がありますので、必ず事前に病院へ電話などで申し込んでください。▼持っていくもの／受診券(配付済)

基本健康診査

▼期間／九月一日(月)～三十日(火)▼場所／同仁病院・共立病院▼時間／各病院診療

子宮がん個別検診実施医療機関

阿知須同仁病院	阿知須町西条	0836-65-2130
小郡第一総合病院	小郡町下郷862-3	0839-72-0333
米光産婦人科	小郡町下郷明治北2239	0839-72-0832
田村産婦人科	小郡町下郷1618	0839-72-0347

乳がん個別検診実施医療機関

阿知須共立病院	阿知須町寺河内	0836-65-2200
阿知須同仁病院	阿知須町西条	0836-65-2130
小郡第一総合病院	小郡町下郷862-3	0839-72-0333
小林外科	小郡町下郷津市上1132-1	0839-73-1515
林病院	小郡町下郷山手下751-4	0839-72-0411
三隅外科	小郡町下郷明治北1224	0839-72-1003
村田外科	小郡町下郷756-4	0839-72-7100

時間内▼対象／四十歳以上▼料金／七百元(ただし、町国民健康保険加入者と七十歳以上の方は無料)▼持っていくもの／健康保険証、受診券(後日配付)、健康手帳と医療受給者証(七十歳以上の方のみ)▼診査項目／問診、身体計測、理学検査、血圧測定、検尿、心電図検査、眼底検査、総コレステロール検査、HDLコレステロール検査、中性脂肪検査、貧血検査、肝機能検査、腎機能検査、血糖検査▼検査の結果／後日、病院へ取り行ってください。

大腸がん検診

▼期間／九月一日(月)～三十日(火)▼場所／同仁病院・共立病院▼時間／各病院診療時間内▼対象／四十歳以上▼料金／三百円(ただし、町国民健康保険加入者と七十歳以上の方は無料)▼持っていくもの／採便容器、健康保険証、受診券(後日配付)、健康手帳と医療受給者証(七十歳以上の方のみ)※採便容器は各病院の診療時間内に受け取りに行ってください。

みなさん、健康管理はどうされてますか。自覚症状がないと、つい健康と思いがちですが、高血圧や動脈硬化、心臓病、がんなどの成人病は、自覚症状のないまま進行することが多いのです。

「自分は健康だ」と思っている、定期的に健診(健康診査)を受けることをお勧めします。自分の健康状態を継続的に把握し、病気の早期発見・治療に努め、健康的な生活習慣を身につけましょう。

健診

こくみんけんこうほけん

国民健康保険

問い合わせ

町環境保健課 国民健康保険係
TEL65-4111 (内)153 (有)2122

町環境保健課では、現在使っておられる国民健康保険証の更新の手続きを行います。今年度も個人で更新手続きをしていただきます。

各地区の公民館(右表参照)に職員が出向きますので、必ず古い保険証を持ってお越しください。なお、各地区の公民館で手続きができない方は、9月1日以降に国民健康保険係の窓口で更新の手続きをしてください。

保 険 証

- お医者さんにかかるときに持って行けば、一部負担金を支払うだけで、医療が受けられます。
- 大切なものですから、必ず手元に保管しましょう。もし、紛失したり、破れたりしたときは、届け出をすれば再交付します。
- 貸し借りは、法律で禁じられています。罰せられる対象になりますので、絶対にやめましょう。
- コピーしたもので、有効期限の切れたものは、使用できません。
- 一世帯に一枚が原則ですが、修学のために他の市区町村へ住む人や、長期間出張をする人がいる場合は町国民健康保険係へご相談ください。

にっぺい

日程表

レントゲン検診
国保「保険証」更新

ひょう

8月26日(火)

- 源河…源河公民館前 (9:10~9:30)
- 野口…JA野口出張所 (9:40~10:30)
- 岡…岡公民館前 (10:40~11:00)
- 浜表…浜表公民館前 (11:10~11:50)
- 小山…小山集積所前 (13:10~13:25)
- 二の宮…二の宮集積所前 (13:35~13:50)
- 沖の原…沖の原公民館前 (14:00~14:20)
- 旦門松…旦公民館前 (14:30~15:30)
- 河内…北方八幡宮前 (15:40~16:00)

8月27日(水)

- 北祝…白井昭祐氏宅前 (9:10~10:05)
- 前山…前山社宅前 (10:15~10:30)
- 西条…西条公民館前 (10:40~11:50)
- 井関…JA野口出張所 (13:10~13:40)
- 赤迫…赤迫公民館前 (13:50~14:20)
- 岩倉…岩倉公民館前 (14:40~15:40)
- 飛石…勤労者体育センター前 (16:00~16:30)

8月28日(木)

- 青畑…青畑橋 (9:15~9:25)
- 引野…引野公民館前 (9:40~10:15)
- 仙在…向井関・仙在公民館前 (10:25~10:50)
- 南祝…中尾元治氏宅前 (11:10~11:50)
- 浜…JA阿知須支所 (13:10~13:50)
- 築地…東条公民館前 (14:00~15:10)
- 砂郷…浜崎敦二氏宅前 (15:20~15:40)

8月29日(金)

- 小古郷…小古郷公民館前 (9:10~10:10)
- 縄田…縄田コミュニティセンター (10:20~11:10)
- 岩倉…JA岩倉倉庫前 (11:20~11:50)
- 砂郷…砂郷公民館前 (13:10~14:10)
- 飛石…勤労者体育センター前 (14:20~15:10)

「レントゲン検診」と「国保の保険証の更新」を同日同一時刻、同会場で行います。

都市計画道路縦貫線の変更および 都市計画道路山口宇部線(有料道路)が 都市計画決定されます

説明会も
開催

説明会

日時 8月28日(木)午後7時から

場所 町公民館1階講座室

問い合わせ 町建設課都市計画係

(TEL65-4111(内)235(有)2121)

山陽自動車道宇部下関線は、平成十二年の完成を目標に整備が進められています。山口宇部有料道路との接続は、宇部市東岐波(山立石ため池付近)の予定です。

これに伴って山口宇部有料道路の山口市江崎(嘉川インターチェンジ)から宇部市東岐波(宇部東インターチェンジII仮称)の間を自動車専用道路とする予定です。

また、縦貫線についても、現計画では宇部ゴルフ観光ホテルの前方で県道善和阿知須線に接続する計画になっていますが、この地点はカーブがきつく、縦断が急勾配となるため、見通しが悪く、非常に危険な交差点計画になっています。

したがって、山口宇部有料道路(将来は「山口宇部線」に改称)などのスムーズな連絡を図るため、縦貫線の変更を考えています。

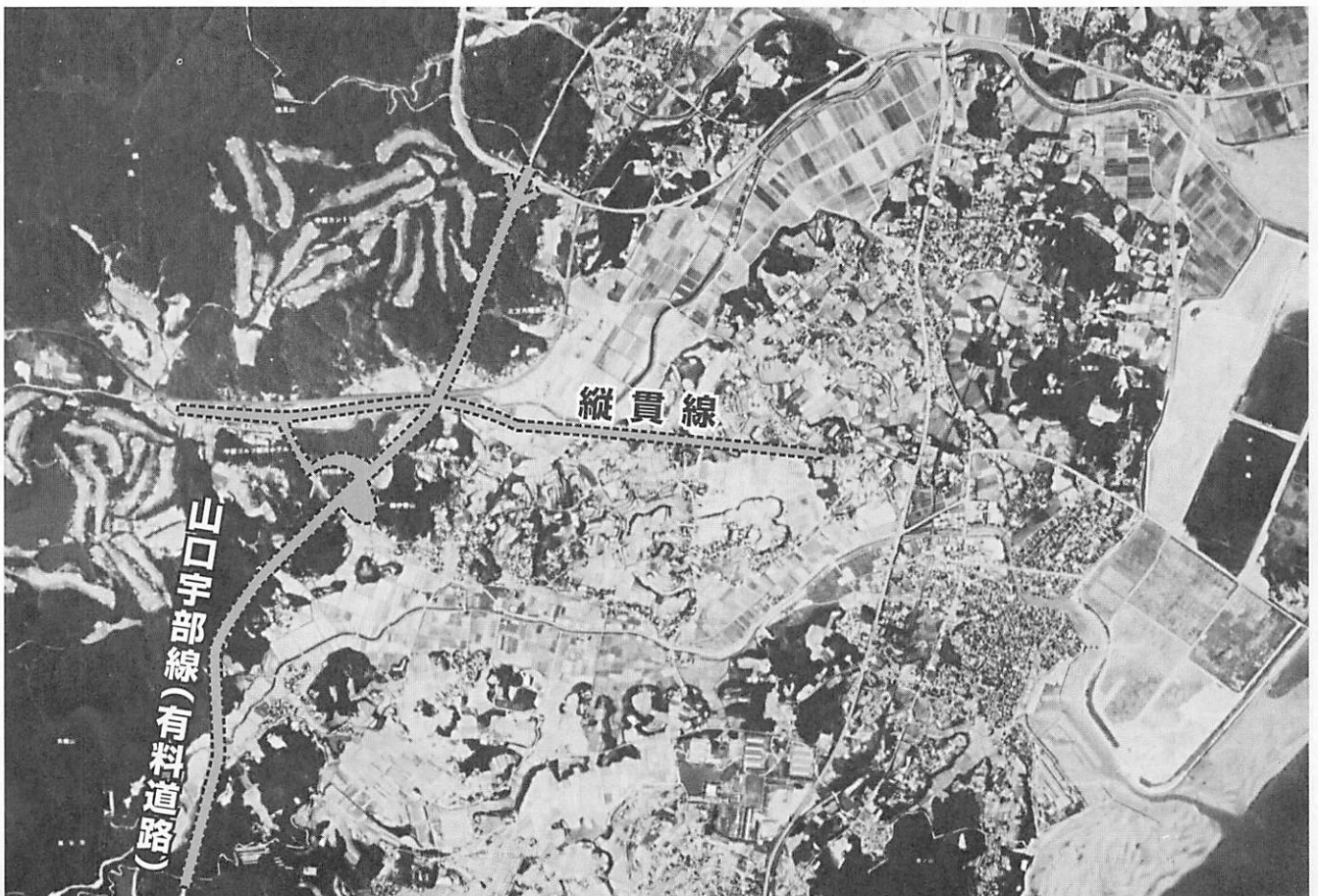

ヨウカイ

妖怪の国からも踊りに来るよ！

盆踊り

阿知須夏まつり

とき 8月16日(土) 午後6時START
ところ 阿知須町役場前広場

主催 阿知須夏まつり実行委員会
後援 阿知須町

夏まつりの季節がやってきました。
ことしは、ヨウカイの国からお客さんが
来られるモヨウ。みなさんもぜひご参加ください。
異文化(!)との交流にも務めましょう。

仮装での踊り大歓迎!!
豪華な賞品も出ます

踊り

●各地の口説き●

三太口説き・平佐口説き・いろは口説き

●白河音頭●

●子ども向け、大人向けの盆踊り●

Qちゃん音頭・ドラえもん音頭・白い雲のように
あじす町民音頭・大山口音頭・恋霞など

秘情報

アイスクリーム券進呈!!

午後6時から7時までに
おどったチビッコ全員に
アイスクリーム券がもらえるよ!
早くからでかけたほうが得!

仮装での踊りは
午後8時からのスタートよ
みんなで来てね

夜店も充実

- やきそば●フランクフルト
- くじびき●アイスクリーム
- スーパーボールすくい
- こいすくい●ビールなど



山口・小郡地域広域水道企業団

本町の上水道の
100%を供給

自然環境と水はきってもきれない関係です。私たちの水道水の源である榎野川をはじめ、河川の水をいつもきれいに保つよう心がけ、水を大切に使いましょう。



朝田浄水場の地下水と
荒谷ダムの河川水が水源

私たちの生活の中で、欠かすことのできない「水」。蛇口をひねれば、いつでも当たり前のようにでてくる「水」。最近では、環境に対する意識とともに、水に対する意識も非常に高まってきています。

阿知須町の上水道は、「山口・小郡地域広域水道企業団」から供給されています。ここでは、日ごろなじみの薄い山口・小郡地域広域水道企業団(以下「広水」)について紹介します。

「広水」は、山口・小郡地域への水道用水の供給を目的として、昭和五十四年に山口市、小郡町、秋穂町、阿知須町を構成団体として設立されました。現在、荒谷ダムによる河川水と、朝田浄水場の地下水を水源に水道用水の供給を行っています。本町では「広水」から水道用水を供給してもらい、町水道課が水道水を各家庭の蛇口までお送りしています。

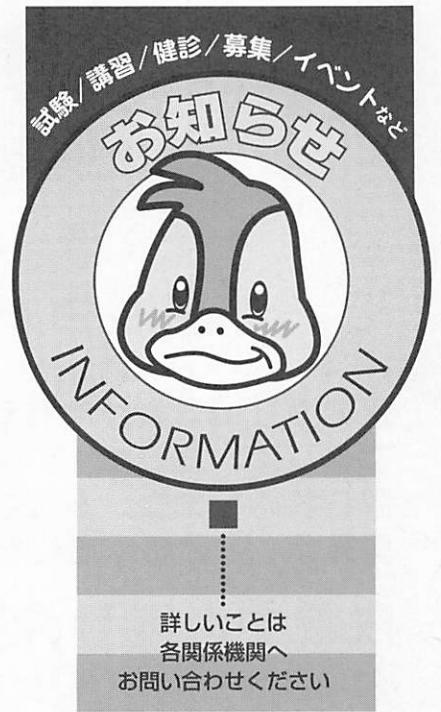

職員採用試験

町職員

町では、平成九年度の職員採用試験を次の要領で行います。

●上級職員(行政)

- 資格/昭和四十七年四月二日から五十一年四月一日までに生まれ、大学卒業程度の学力のある人
- 一次試験内容/教養、専門試験および適性検査
- 清掃センター職員

- 資格/昭和三十八年四月二日から五十五年四月一日までに生まれ、高校卒業程度の学力のある人
- 一次試験内容/教養試験および適性検査

●採用予定人数/若干名

■受付期間/八月五日(火)から八月二十二日(金)まで(土、日曜日は除く)。時間は午前八時三十分から午後五時十五分まで。

■一次試験日/九月二十一日(日)

■受験申込書の請求/受験申込書は町総務課にありますが、郵便で請求される場合は宛名を明記した返信用封筒(定型外)に百三十円切手を貼って同封してください。

■問い合わせ/町総務課庶務係(TEL 65-4111 (内)104 (有)2113)

県職員

■受付/九月五日(金)まで

■第一次試験日/九月二十

八日(日)

■職種/保母(父)、一般行政事務、警察事務、土木、電気、小・中学校事務、保健婦(土)、看護婦

■受験資格/職種によって、年齢・取得(予定)免許などが異なります。

■問い合わせ/受験資格や手続きなど、くわしいことは、山口県人事委員会(TEL 753 山口市滝町一-1 TEL 0839-133-4474)

給水装置工事主任技術者試験

■受付/八月十五日(金)まで

■試験日/十月二十六日(日)

■受験資格/給水装置工事に関して三年以上の実務経験者

■問い合わせ/財給水工事技術振興財団試験研修部(TEL 03-5695-2511)

山口宇部有料道路の旧回数券払い戻しは9月30日まで

県道路公社では、4月1日の消費税率改定に伴って、山口宇部有料道路の料金改定を行いました。そのため、平成9年3月31日までに購入された回数券(赤い横線の入ったもの)は、10月1日以降、使用および払い戻しができなくなります。旧回数券をお持ちの方は、9月30日までに払い戻し手続きをされるようお願いします。

払い戻しの場所(問い合わせ)

山口宇部有料道路管理事務所(阿知須町杖川2220-18)
TEL 65-5030
山口県道路公社総務課(山口市水の上町1-7)
TEL 0839-23-1021

払い戻しの時間

平成9年9月30日(火)までの午前8時30分から午後5時15分まで
ただし、土・日曜日、祝日を除く

クリーンアップ大作戦の収集結果

7月6日 町内全域

- 参加者 2,000人 (中学生以下458人、大人1,542人)
- 収集総重量 2,990kg
 - 内訳・アルミ缶……230kg
 - ・スチール缶……728kg
 - ・ビン……1,584kg
 - ・可燃ごみ・粗大ごみ……448kg

火災を予防しよう

火災は人災そのもの。火災は日ごろから防火意識を持っていれば、防げるものです。火に対する油断をなくし、慎重に火とつきあうことが肝心です。

児童扶養手当

対象者は申請を

■対象者／父母の離婚などにより、父と暮らしていない児童（十八歳に達してから最初の三月三十一日が出ていない人まで、または二十歳未満で一定の障害の状態がある人）を養育している母など

■所得制限／請求者や家族の所得額が一定の金額を超えているとき、手当の一部または全部が停止される場合があります。

れる場合があります。

■手当額

児童一人
……月額四一、三九〇円
児童二人
……月額四六、三九〇円
三人以上児童一人の加算
……月額 三、〇〇〇円

■認定請求ができる期間

離婚などの支給要件に該当する日から五年間、手当の請求手続きをしなかった場合には、正当な理由があるときを除き、請求ができなくなります。

あっぱれ夏の恋 PART2

とき 8月17日(日) 午後6時～8時
ところ 健康文化センター フィッカルあじす



ちょっと気取った
ティーパーティー！
ゲーム感覚で
ふりーとーきんぐ！
照れ屋さんのあなたも大丈夫。
スタッフがお手伝いします

対象 独身の男女なら誰でもOK
会費 男性1,000円 女性700円
会場 フィッカルあじす 2F
人数 男女20名ずつ（申し込み順）
申し込み フィッカルあじす（TEL65-4858）
主催 阿知須若者定住促進協議会（町企画振興課内）
健康文化センター フィッカルあじす

ただし、昭和六十年七月三十一日までに支給要件に該当することになった人は、この制限はありません。

■問い合わせ／町住民課福祉係（TEL65-4111
内163(有)2132)

終戦当時の引揚者の方に 通貨・証券などを返還

税関では、終戦後、外地から引き揚げてこられた方が、●上陸地の税関・海運局に預けられた通貨・証券などや●外地の集結地で、総領事館などに預けられた証券などのうち、日本に送り返されたものを預かっています。返還の申し出は、家族の方でも結構です。

■問い合わせ／門司税関監視部特別監視官（〒801北九州市門司区西海岸一―三―一〇TEL093-332-8346）

新しいお米の名称を募集

県では、来年秋にデビュー予定の、山口県で生まれた新しいお米の名称を募集

しています。

このお米は、県内の生産者、流通関係者、消費者が一緒になって育てていこうという、まさに山口の、山口による、山口のためのお米です。

みなさんからのすてきな名称をお待ちしています。

■応募締切／九月一日(月)

■応募方法／はがきなどに名称（一枚につき一点）、名称の説明、住所氏名、年齢、職業（学校学年）、電話番号を記入し、送付。

■応募先・問い合わせ／県生産流通課流通班〒753山口市滝町一―（TEL0839-33-3395）

男女共同参画に関する 10代の「声」作文募集

県では、男女がともに、いきいきと活躍できる「やまぐち男女共同参画プラン」を策定するため、10代の若者の意見を募集します。なお、入選された人は二井知事と対談でき、FMラジオで放送されます。

■作品テーマ／あなたの描

く男女がともに創る社会「21世紀の男女共同参画社会」資格／十五歳以上二十歳未満

■作文／タイトルは自由で原稿用紙八百字以内。住所、氏名、年齢、職業（学校学年）を記入。

■締切／九月十日(水)

■応募先・問い合わせ／県環境生活部女性青少年課女性係〒753山口市滝町一―（TEL0839-33-2630）

阿知須中学校 50周年記念体育大会

阿知須中学校では、開校五十周年を記念して、体育大会を行います。昼休みには、特別に「もちまき」をし、五十周年にふさわしい記念大会となるように計画しています。みなさん、ふるってご観覧ください。

■日時／九月十四日(日)午前九時から

■場所／阿知須中学校グラウンド

■問い合わせ／阿知須中学校（TEL65-2074）

生涯学習だより

生涯学習課【町公民館内】

TEL 65-2022 (有) 4892



海に親しむ水泳教室

平成9年度版 自学自習団体ガイドブック 各戸に配付

町教育委員会では、生涯学習の情報提供の一環として、町内の自学自習団体の活動状況を紹介したガイドブック『いきいき人生 いきいき学習』を作成し、各戸にお配りしました。

みなさんが、ご覧になり、学習活動に参加されることを願っています。



自学自習ガイドブック「いきいき人生 いきいき学習」

実年講座



実年講座(仮称)への お誘い

近年の急激な社会変化、生活様式の変化に、あなたはついて行く心がまえができていますか。

また、定年後のライフデザインも描いておられますか。

そこで本町では、五十歳以上の人を対象とした実年向きの講座を九月から開設します。

内容

- 身も心もはずませて
- ・レクダンスと健康について
- ・男性だからできる料理に挑戦
- 心を贈ろう

- ・絵手紙を通して心の交流を
- 郷土を知ろう

いま、阿知須は…。そして、二十一世紀末来博(仮称)と阿知須町の将来について

今からできるボランティア活動について
以上の内容で計六回を予定。

さて、この実年講座ですが、仮称ですので、町民のみなさんからすてきなネーミングを募集します。

アイディアたっぷりの楽しい名称をつけていただくと、この講座も、より一層はみがつくことでしょう。

ネーミングについての締切は八月二十日(水)までです。

■対象者 五十代〜六十代前半の人ならどなたでも

■日時 九月二十六日(水)午後七時〜九時以降、一か月に一回を予定しています。(九月)

○身も心もはずませて

・レクダンスと健康について

■場所 阿知須町公民館

勤労者体育センター

■申込方法 電話、または直接公民館へお越しいただいても結構です。

八月末日までには、くわしい内容をチラシでお知らせします。

■問い合わせ先 阿知須町公民館 (TEL 65-2022(有)4892)

<ショートステイ事業>

Q. 寝たきりの母の世話をしています。このたび娘が東京で結婚式を挙げることになりました。2~3日家を空けなければならないのですが、その間、母の世話をしてくれるところがありますか。

A. 安心してください。ショートステイ事業を利用されてはいかがでしょうか。

この事業は、ねたきり老人などを介護している人が、疾病、出産、冠婚葬祭、事故、災害、学校などの公的行事への参加、私的な旅行や介護疲れなどで介護することが一時困難となった場合に特別養護老人ホームまたは養護老人ホームでお世話をします。

▼対象となる人

おおむね65歳以上で、家庭で家族の介護を受けていて、伝染性疾患がなく、入院治療を必要としない人

▼利用できる施設

●特別養護老人ホーム

- ・白松苑 (TEL65-2250)
- ・宇部市日の山園 (宇部市) (TEL58-2202)
- ・宇部あかり園 (宇部市) (TEL51-1616)
- ・センチュリー21 (宇部市) (TEL62-1021)

●養護老人ホーム

- ・秋楽園 (秋穂町) (TEL0839-84-2759)

▼お世話の期間

原則として7日間。ただし、次の場合は必要最小限の範囲で延長することができます。

- (1) 介護者が、親族の出産の手伝いや、疾病による療養期間などが7日を超えることが確実で、やむをえないと認められる場合。
- (2) 保護の期間が7日以内では、ねたきり老人などの心身の状況が悪化したり、不安定になると認められる場合。

▼利用者1日当たりの負担額

特別養護老人ホーム……2,190円

養護老人ホーム……………1,690円

*生活保護世帯では、理由により金額が異なります。

▼手続き

- (1) 担当民生委員を通じ、在宅福祉総合利用券交付申請書を住民課へ提出し、「ふれあいカード」の交付を受けることとなります。
- (2) 利用したいときは、希望する施設へあらかじめ連絡のうえ、上記「ふれあいカード」を施設の窓口へ提示してください。

※難病患者などのショートステイ事業も実施しています。詳しくは町住民課へご相談ください。

山のばあ岩

むかし、むかし、岩倉山のふもとの海岸にひとりのおばあさんがさびしく住んでいました。

夫は漁師でしたが、子どもを連れて海へ出た時、突然の大嵐にのみこまれて死んでしまったのでした。

たったひとり残された母親は、いつ帰るか、いつ帰るとわが子と夫の帰るのを海を見ながら待っていましたが、までどくらせど帰ってこず、いつの間にかこの母親は、ばあさんになってしまったのです。

ある日、「どうせひとりだ。あの子のいる沖にいこう。」

と、自分の着物の両袖りょうそでに大きい石を一こずつ入れ、どんどん沖の方に出ていきました。もう死のうと思ったのです。すると、沖の方から、「母さん、母さん、生きていてくれ、おれをとむらってくれ。」

というわが子の声が聞こえてくるではありませんか。

母親は思い直し、死ぬのをやめて帰りました。そして、たもとの大きい石二つとり出し岩倉山のふもとの畑に置き、大きい岩は夫、小さい岩はわが子として、あつくとむらったのです。

この岩は今も残っています。いつの間にかこの岩は「山のばあ岩」と呼ばれるようになりました。

磯村千代子・編『創作民話あじす昔ばなし』より



ばあ岩



「ふれあい広場」はみなさんのページです。町政への提言や身近な話題、絵画、写真など町企画振興課 (TEL 65-4111 (有) 2144) へお寄せください。

強風でも、あじすの港まつり、盛り上がる



「風で流される～」

台風九号の影響が心配されましたが、七月二十七日(日)には、「あじすの港まつり」が開催されました。ことしは、方舟競漕、さかなのつかみどりに加えてステージイベントも催され、おなじみ周防千鳥太鼓や、ちびっこスマップ、こっこちゃんとのスーパージャンケン大会で盛り上がりました。

方舟競漕は、二十二チームが参加し、タウン誌を見て応募したという小倉からの出場チームもありました。今回は風で方舟が流されるので、「行き」は手漕ぎ、「帰り」はロープをつたうというレース形式。流され過ぎて看視の船に助けられたり、ぶつかったり、と珍レースも続出。

さかなのつかみどりでは、昨年同様、幼児・小学生の部は、巨大水槽を設置。たくさんの子もたちが、ずぶぬれになって魚を追いかけ、なかにはアユを群れごとつかまえる子どももいました。大人の部も干潟を仕切って行われましたが、水位が腰まであり、完全に手さぐり状態。水面上に頭だけ出してつかまえていました。

方舟競漕の受賞チーム

- 女性の部・優勝／スクールランチャーズニュー、準優勝／キューティ・ギャルズ、三位／阿知須青年同志会、
- 一般の部・優勝／縄本丸、準優勝／5・5会、三位／帝国華撃男、
- 審査員特別賞／帝国華撃男、ゴルゴ13(男性)、
- ありやまあ賞／ゴルゴ13(女性)



「魚とれました!」「これからよ」

阿小の児童、着衣水泳で水難事故防止

夏休みを前にした7月17日、阿知須小学校で着衣水泳の授業がありました。この授業は、服を着たままプールに入り、泳ぐものです。もし、池にはまったり、深い海に落ちたりしたときに、あわてて溺れないようにするために行われました。

子どもたちは、服が重くて泳ぎにくそうでしたが、特に5、6年生は、ボールやペットボトルを浮うきにしていろいろな浮き方を考えていました。

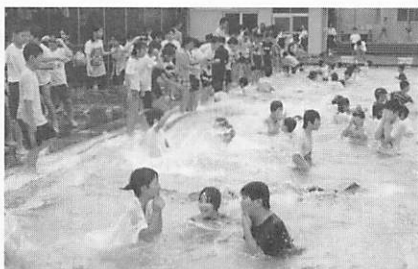

「服が重い」

県共同募金会、低床カーを社協に寄贈

県共同募金会から町社会福祉協議会に、低床カーの寄贈があり、7月8日に贈呈式がありました。この低床カーは、車いすのまま乗れるように作られたという超低床の軽四ワゴン。地域福祉のため、活躍が大いに期待されるそうです。



後ろから車いすのまま乗れます

善意はここに

[町へ]

●宇部時報社から書籍『炭都百年史話』を(町図書室に)

[社会福祉協議会へ]

——篤志——

●匿名(285回)

——香典返し——

- 故母 哥川 スエさん(哥川 近一さん・河内)
- 故父 山田 健三さん(山田 和男さん・岩辻)
- 故父 高野 利太さん(高野 義一さん・北祝)
- 故夫 坂野 平雄さん(坂野エミ子さん・南祝)
- 故夫 岩崎 仁弍さん(岩崎富美子さん・築地)
- 故母 伊藤サツコさん(伊藤 清さん・飛石)
- 故母 柳井 ユキさん(柳井 伸生さん・引野)

よろこび かなしみ

7月24日受付分まで 届け出順・敬称略

出生(おすこやかに)

氏名	親の名	月日	住所
小西 将太	基	6・21	砂郷三
河本 穰也	健	6・30	前山
金子 敬亮	裕昌	7・10	西祝
徳野 有夏	貴之	7・17	飛石
上野 有いつ	道博	7・19	寺河内

死亡(ご冥福を祈ります)

氏名	死亡月日	年齢	住所
谷 弘光	7・4	60	北祝
柳井 ユキキ	7・5	80	引野
伊藤 サツコ	7・6	81	飛石
伊藤 逸男	7・20	84	飛石

若山産業(株)阿知須合板工場、 運輸大臣から感謝状

7月20日、若山産業(株)阿知須合板工場が、運輸大臣から感謝状を受けました。これは、国の指定統計である港湾統計調査の報告事務が、迅速で正確なため、表彰されたものです。阿知須合板工場は、昭和38年8月に設置され、昭和47年から山口港に出入りする船舶に係る港湾統計調査の協力をされています。



合板工場と感謝状(右)

ドライブインシアター

—自動車の中から映画を観賞

in
AJISU

とき 8月23日(土)
ところ 阿知須漁港

主催)阿知須町商工会生涯学習振興事業実行委員会

■■■プログラム■■■

第一部(20:00~21:35)

「忍たま乱太郎、トイレの花子さんほか」

第二部(21:50~23:57)

「スーパーの女」

小雨決行。悪天候の場合は、八月二十四日(日)に延期

●入場料(車一台につき)

前売券…一部、二部 各500円
一部二部通し 800円

当日券…一部、二部 各1,000円

●チケット販売所

阿知須町商工会ほか

●問い合わせ

阿知須町商工会(TEL65-2129)

※ 音声はFM電波で放送しますので、自動車はFMラジオ付き、それ以外の人はFMラジオをご持参ください。

あ
ら
ま
あ
し
え

▼「生涯学習は、教育委員会だけの分野ではない」。広島大学教育学部の土井利樹助教は、町長や町幹部職員など生涯学習推進本部職員の研修会で熟く語りられました。推進本部は、自主的に学ぼうとされる町民に情報・資料・参加の機会を提供する組織。そのためには「まず、町職員が生涯学習を理解し、意識して対応することが大事」との考えで、勉強会を七月に開いたわけですが。研修後、受講者の感想文をまとめてみると「教育委員会だけの問題ではない」と大多数が認識を改めたようです。農家の人が、梅の栽培・牛の飼育を工夫・研究するのも生涯学習の一つ。それらが地域の課題として成果をあげれば、まちづくり、人づくりにつながることを学びました。今後はみなさまの自主的学習が、生きがい、誇り、豊かさにつながるよう、さらに推進本部の活動展開をめざします。

町民カレンダー

8

August

- 役…町役場 ●公…町公民館 ●体…勤労者体育センター ●阿小体…阿知須小学校体育館
- 阿中体…阿知須中学校体育館 ●阿小グ…阿知須小学校グランド ●干拓グ…干拓グランド
- 社福セ…社会福祉センター

日	月	火	水	木	金	土
3	4	5	6	7	8	9

ことしの敬老会は、9月12日(金)に開催します。 対象者は大正12年4月1日以前に生まれた人です。

<p>10 ソフトバレーボール教室(体、後7時30分)</p>	<p>11</p>	<p>12 サツキ教室(公、前9時)</p>	<p>13 ヒョウタン教室(公、前9時30分) わくわくスポーツ塾(阿小グ、後4時)阿知須大花火大会(漁港周辺、後8時)</p>	<p>14</p>	<p>15 成人式(宇部ゴルフ観光ホテル、前10時)</p>	<p>16 阿知須夏まつり(役場前広場、後6時)</p>
<p>17 ソフトバレーボール教室(体、後7時30分)</p>	<p>18</p>	<p>19 女性カレッジ(公、前9時30分)1歳6か月児健診(公、後1時30分)3歳児健診(公、後1時45分)</p>	<p>20 わくわくスポーツ塾(阿小グ、後4時)生涯学習ボランティア養成講座(後7時30分)</p>	<p>21 心配ごと相談(社福セ、前10時)生涯学習推進協議会(公、後1時30分)</p>	<p>22</p>	<p>23 わくわく理科工作教室(阿中理科室ほか、後1時30分)</p>
<p>24 ソフトバレーボール教室(体、後7時30分)</p>	<p>25</p>	<p>26 異世代交流夏休み作品教室(公、前9時)レントゲン検診(町内)</p>	<p>27 レントゲン検診(町内)わくわくスポーツ塾(阿小グ、後4時)</p>	<p>28 レントゲン検診(町内)ボランティア活動の日(社福セ、前10時)</p>	<p>29 レントゲン検診(町内)</p>	<p>30</p>

31
ソフトバレーボール教室(体、後7時30分)



花火大会は13日(水)夜8時からよ

漁港周辺で見られるよ

雨が降ったら中止です

今月の納税 町民税 国民健康保険税

人 の 動 き

<p>住民登録 (平成9年7月31日現在) 人口……………8,455人 男……………3,951人 女……………4,504人 世帯……………2,789</p>	<p>7月の動き (平成9年7月31日現在) 出生……………7人 死亡……………6人 転入……………51人 転出……………20人 前月との差引…+32人</p>
---	---

●平成7年国勢調査●
人口/8,300人 世帯/2,585

21世紀未来博(仮称)にみんなの意見を反映させよう

はがきや封書、FAXなど

山口県企画振興部博覧会準備室内『博覧会ボックス係』まで
〒753山口市滝町1-1(TEL.0839-33-2526 FAX.0839-24-2001)