

阿知須町民憲章

- 一、勤労を尊び、奉仕の精神で励みます。
- 一、スポーツに親しみ、健康で明るいくらしを築きます。
- 一、生涯を通して学び、うるおいのある生活を求めます。
- 一、きまわりを守り、温かい心のふれあいを広げます。
- 一、伝統と自然を大切に、住みよいまちをつくります。

平成9年
No.551

11/5

〒754-12 山口県吉敷郡阿知須町
発行：阿知須町役場
TEL:0836-65-4111

広報あじす…毎月5日発行
お知らせ版…毎月20日発行



10月12日(日)エコランド・あじす(阿知須干拓地)で「あじすロードレース大会」が行われ、埼玉県、福岡県など県外から40人の参加もあり、町内外あわせて552人が出場しました。来年は21世紀未来博覧会の準備の関係で、本コースでは走れそうにありません。ランナーは、未来博に思いをはせながら、走ったのではないのでしょうか。(成績は8ページの「生涯学習だより」で)



こんな応援も…「ファイト」



「おつかれさま〜」…若いモンはええのお



全身で水分補給〜

やさしい運転を かわりました

れ、10月30日から実施されることに
施され、今回は特に、高齢者の交通事

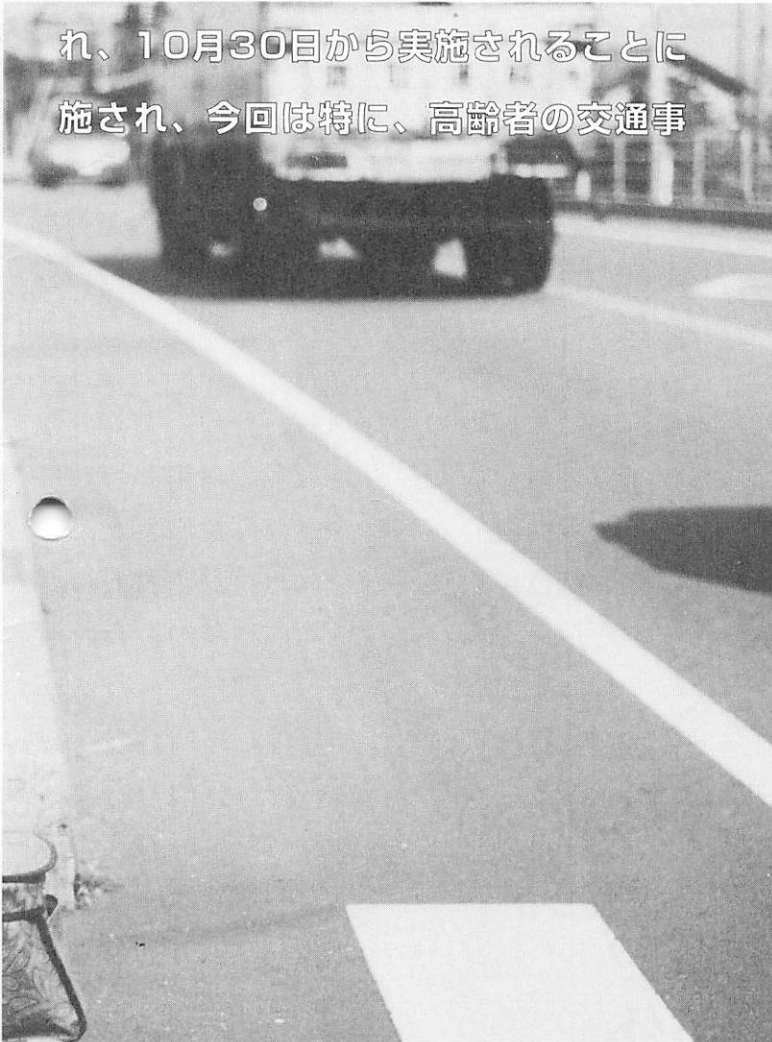

**10月30日から
実施されたもの**

●高齢歩行者の保護

これまでは、目の不自由な人や幼児の歩行者に対して配慮義務がありました。これからは、足や目が不自由で道路の通行に支障があるお年寄りが道路の横断に困っている時は、安全に横断できるようにしなければなりません。その場にいた

人は、誘導や合図を、ドライバーは、徐行や一時停止などをしましょう。

●高齢運転者の保護

75歳以上の人で身体機能が衰えて、運転に支障をおよぼすおそれがある場合、高齢者マーク（高齢運転者標識）を付けましょう。マークを付けるのは強制ではありませんが、このマークを付けた車に割り込みや幅寄せなどの嫌がらせをした

ドライバーは罰せられることになりました。（違反点数一点、反則金…普通車は六千円、大型車は七千円）マークを付けた方が安全でスムーズな走行ができるので、付けるようにしましょう。

●トレーラーの通行帯に関する特例

高速道路（高速自動車国道）や標識のある区間などでは、トレーラーや大型貨物自動車は、左端の車線を走らなければいけません。ただし、追い越しややむをえない事情があるときなどは、左端以外の車線を通行できます。

●交通情報を提供する業者の配慮義務

カーナビゲーションのソフト提供などの、交通情報を提供する事業は、正確で適切な交通情報を提供しなければなりません。

高齢者マーク (高齢運転者標識)

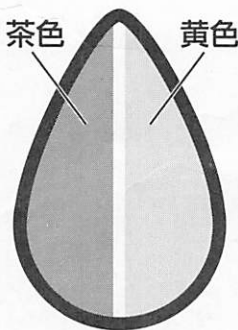

●表示の対象者：75歳以上で身体機能の低下によって運転に支障がある可能性のある人

●表示の位置：地上0.4m以上1.2m以下の、前方と後方の見やすい位置（計二か所）

●警察署の交通安全協会がカーショップでお求めください



高齢化社会で、安全に運転ができるように…

例えば「会釈する」「手をあげる」「クラクションを鳴らす」「駐車灯の点灯」などがありますが、要は相手に伝わること。夜間に頭を下げても見えません。<つづく> (Yosi)

おとしよりに、 道路交通法が

ことしの5月に道路交通法が改められました。これは、3段階に分けて実故防止に重点が置かれています。



平成10年4月までに実施されるもの

●免許の欠格期間の延長

ひき逃げなどの悪質な違反で免許取消になった場合は、最長で五年間は、免許を取得できなくなります。(現行は、最長三年間)

●免許の返納制

「高齢になったから免許

を返納したい」など本人からの申請があれば免許の返納(取消)ができることとなります。二つ以上の免許をもっている場合、例えば大型免許だけ返納といったこともできます。

●重大な違反をさせた人の免許取消

共同危険行為(暴走行など)などの重大な違反行為をさせたり、そのかしたりした人の免許取消ができるようになります。(現行

は、最長六か月の免許停止酒酔い運転などをさせた人や道路以外の場所で死傷事故を起こした人も対象になります。

●最高速度違反、過労運転に対する規制の強化

運転者が最高速度違反や過労運転をした場合で、使用者が適切な運用管理をしていないときは、運行ダイヤの変更や休憩時間の確保などの指示を受けることとなります。

平成10年10月までに実施されるもの

●軽微な違反をした人に対する講習の義務づけ

違反点数が一〜三点の軽い違反を繰り返して、免許

停止基準になった場合、講習を受ければ行政処分は課せられなくなります。

●75歳以上の免許更新に関する特例

75歳以上の人が免許を更新する場合、身体機能の低下を自覚するための講習を受けなければならなりません。

ご存じでしたか？道交法

あたり前のように、以外と知らない(忘れてい)こともあるのでは。道路交通法(道交法)をちょっとおさらい。

- 信号機のない横断歩道で、人や自転車が渡ろうとしていたら、運転者は必ず一時停止しなければいけません。(道交法第38条の関係)
- 歩道と車道の区別がない道路では、原則として右側を歩かなければいけません。(道交法第10条の関係)

広報MANのひとりごと……車を運転すると、いつも思うのです。運転者同士のコミュニケーションを知らない人が多すぎると。道をゆずってもらったなど、お礼を言いたいとき、

平成8年度 水道事業会計の決算状況

収益的収入および支出

(単位：円)

収入 区分	予算額		決算額
	当初予算額	補正後の予算額	
水道事業収益	238,468,000	250,249,000	251,916,498
第1項 営業収益	120,761,000	155,772,000	157,661,336
第2項 営業外収益	117,697,000	94,470,000	94,247,946
第3項 特別利益	10,000	7,000	7,216

支出 区分	予算額		決算額
	当初予算額	補正後の予算額	
水道事業費	238,468,000	250,249,000	249,291,563
第1項 営業費用	202,992,000	215,093,000	214,533,898
第2項 営業外費用	35,366,000	35,046,000	34,757,665
第3項 特別損失	10,000	10,000	0
第4項 予備費	100,000	100,000	0

資本的収入および支出

(単位：円)

収入 区分	予算額		決算額
	当初予算額	補正後の予算額	
資本的収入	168,100,000	114,142,000	113,723,271
第1項 企業債	100,000,000	40,000,000	40,000,000
第2項 出資金	28,100,000	17,200,000	16,700,000
第3項 負担金	40,000,000	56,942,000	57,023,271

支出 区分	予算額		決算額
	当初予算額	補正後の予算額	
資本的支出	196,777,000	152,025,000	146,600,823
第1項 建設改良費	186,418,000	141,666,000	136,242,028
第2項 企業債償還金	11,359,000	10,359,000	10,358,795

第3回定例議会で認定された決算状況を地方公営企業法の規定により公表します。

阿知須町長 飯田宏史

8年度は、昨年度に引き続き宇部・阿知須公共下水道と併工して行う配水管布設替工事、老朽管更新事業を実施しました。

9年3月末は、給水戸数2,468戸、給水人口7,509人、年間総配水量874,433立方メートル、有収水量800,098立方メートルで、有収水率91.5%となりました。

経営状況は、収益的収支の収入額251,916千円で、その主なものは給水収益です。支出額は249,292千円で、主に受水費、企業債利息で、収支差引で165円（消費税抜）の純利益となりました。

資本的収支は支出額146,601千円に対して収入額は113,723千円となっていて、不足額32,878千円は8年度の消費税資本的収支調整額と過年度分損益勘定留保資金で補てんしました。

つけた火はちゃんと消すまであなたの火

秋の全国火災予防運動

11/9~15

これから気温が低くなり、ストーブやファンヒーターなどの暖房機具を使う季節になります。こんな季節は、火災が増えてきます。出火の原因は、ちょっとした気のゆるみや不注意がほとんどです。「つけた火はちゃんと消すまであなたの火」です。「つい…」「うっかり…」がないよう、つけた火は責任をもって消しましょう。

「火の用心」のポイント6

たばこ

- 喫煙場所を設け、灰皿に水を
- 吸いさしをそのままにしない
- 寝たばこはしない など

いんる

- その場を離れるときは必ず火を消す
- ガス台の周辺は整頓して燃えやすいものは置かない
- 油なべから目を離さない など

ふる

- 点火するときは浴槽の水位を確認
- 水もれの点検を定期的に見
- 点火が完全かどうかを目で見

火遊び

て確認●からだき防止装置の取り付け など

- マッチやライターの放置はしない
- 子どもに火の恐さを充分に教える など

石油ストーブ

- 周りに燃えやすいものを置かない
- 給油は火が完全に消えてから など

たき火

- 風の強いとき、乾燥しているときはしない
- たき火中에서도風が出てきたらすぐやめる
- 子どもだけでさせない など

あじすふれあいまつり

11月9日(日) 午前9時から午後3時まで

阿知須駅前・駅通り会場

- 8:00~交通規制開始(準備)
- 9:00~ふれあいまつりスタート(のろし)
- 9:30~周防千鳥太鼓
- 10:00~開会行事、もちまき、周防千鳥太鼓、代神楽
- 11:00~あじすの宝さがしプリクラ・ラリー
- 11:30~井関小学校金管バンド演奏
- 12:00~うたのポケット・ふれあいライブ
- 12:30~第2回キッズ・アームレスリング
- 14:00~あじすの宝さがしプリクラ・ラリー(抽選会)
- 15:00~閉会行事、もちまき
- 16:00~交通規制解除

あじすの宝さがし プリクラ・ラリー

時間...11:00~14:00
(14:00抽選)

賞品

- 1等: 沖縄3日間ペアご招待券
- 2等: マウンテンバイク
- 3等: テレビデオ ほか64本

豚汁2,000食ジャンボ釜

時間...11:00~
あじすまちおこし推進協議会

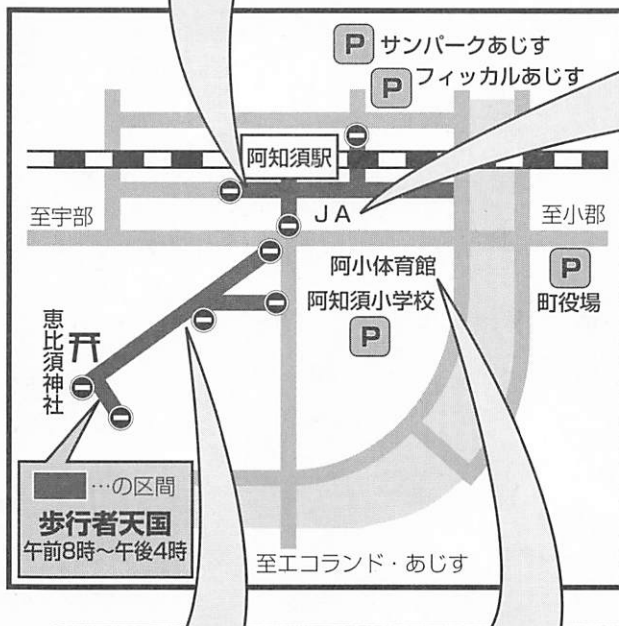

JA阿知須支所会場

鏡割り、地場新鮮野菜、一般資材などの販売
焼肉コーナー、軽トラック展示販売など

太鼓のリズムが
しびれるのよね

鏡割りが楽しみだな

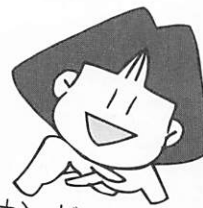

サンドアートは
何つくるう...

プリクラ・ラリー
で沖縄だ

商店街・阿知須小学校会場

商街楽集&サンドアート美術館、街角ギャラリー
屋台村、あじすウルトラクイズ、ミニコンサート
あじす市、通帳でナンバーズ、フリーマーケット

- 主催/あじすふれあいまつり実行委員会 (構成団体: 阿知須町、JA山口宇部阿知須支所、阿知須町商工会、阿知須漁業協同組合、阿知須町社会福祉協議会、阿知須町教育委員会)
- 事務局/阿知須町企画振興課 (TEL65-4111 (内)144 (有)2144)

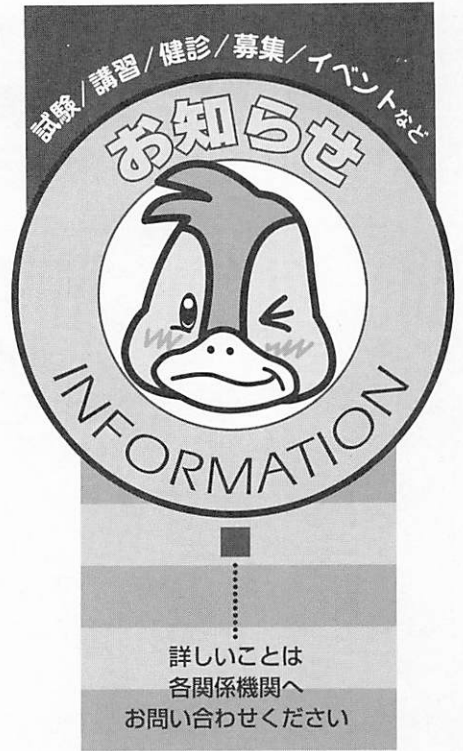

若い農業担い手に 奨励金を交付

町では、若い農業の担い手を育成・確保して、地域農業の振興を図るため、「阿知須町農業担い手育成確保奨励金交付事業」を実施しています。

内容 利用権設定等促進事業などによる賃借権の設定を受けた町内の農地で、借り手に対して奨励金を交付。

■対象

- (1) 町内に住所がある人
- (2) 農地の賃借権の期間が三年以上で、借り受け面積が七十アール以上（基準日八月一日）の人

■奨励金 十アール当たり
五千元

■申請 十二月二十六日(金)
までに町農林水産課にある申請書に記入して提出してください。

■問い合わせ 町農林水産課
農林水産係 (TEL 65-4111) (内) 221 (有) 2123)

動脈硬化予防教室

町では、基本健康診査の結果、血清総コレステロール値が221mg/dl以上か、中性脂肪値が150mg/dl以上の人を対象に動脈硬化予防教室を開催します。

■会場 町公民館一階講座室

■内容

●十二月四日(木)午後一時三十分～「コレステロール・中性脂肪と動脈硬化について」

●十二月十一日(木)午後一時三十分～「コレステロール・中性脂肪を下げるための食事について」

■申し込み 十二月一日(月)までに町環境保健課保健衛生係 (TEL 65-4111) (内) 151 (有) 2122) へ申し込み

長期療養児相談

宇部健康福祉センターでは、医師、保健婦、栄養士などが個別的に相談に応じ、積極的な療養生活ができるよう支援しています。なお、原則として予約制です。

■日時 十一月十二日(水)、十二月十日(水)、一月十四日(水)、二月四日(水)、三月十一日(水)

■受付時間 午後一時三十分～二時三十分

■場所・問い合わせ 宇部健康福祉センター (宇部市常盤町2-3-28) TEL 31-3200)

低身長児を持つ 親の交流・学習会

宇部健康福祉センターでは、成長ホルモン分泌不全性低身長に理解を深めるため、交流・学習会を開催します。

■日時 十二月四日(木)午後一時三十分

■内容 「治療と日常生活―病気に負けないで明るく過ごすためには―」講師・安永徹氏 (山口大学医学部付属病院小児科)

■場所・申し込み 十一月二十日(木)までに、宇部健康福祉センター (宇部市常盤町2-3-28) TEL 31-3200) へ申し込み



県西部女性就業センターでは、技術を修得して就業したいと考えている女性にワープロ実務講習を開催します。

■日時 平成10年1月6日～3月6日 (原則月・水・金曜日) 午前9時30分～午後3時30分

■会場 小野田市労働会館 (小野田市北竜王町9-45) TEL 83-2183

■内容 技能評価ワープロ検定3級の知識と受験対策

■受講料 無料 (教材費など一部負担あり)

■申し込み期間 12月12日(金)～16日(火)

■申し込み・問い合わせ

小野田市商工労働課 (TEL 83-2780)

宇部市女性就業相談室 (TEL 31-4111)

ワープロ実務講習

パパママクッキング

ご結婚、妊娠、出産、おめでとございます。ふたりが待ち望んだ新しい生活がスタートしました。味付けも素材も選べる家庭料理が、家族の健康にとつて大切な役割をもっています。楽しい食卓を演出するには、ふたりで料理の腕を競って

みてはいかががでしょうか。

現在、町内には妊婦さん・赤ちゃんがあまり多くありません。仲間を増やして、日頃から悩んでいることなどを楽しく調理・会食しながら気分転換をしませんか？

■日時 十一月二十九日(土) 午前十時～午後一時

■場所 町公民館

■対象者 町内在住の新婚、

妊婦のいる夫婦、六か月までの乳児を持つ両親

■内容 講話と実習「食卓に家族の笑顔をひるげよう」―忙しい毎日もバツチリ、バランスス食―

■申し込み・問い合わせ 十一月二十一日(金)までに町環境保健課 (TEL 65-4111(内)151(有)2122)へ

自衛隊生徒採用試験

■受付期間 平成十年一月四日(日)まで

■採用人員 陸：約二百五十人、海：約六十人、空：約五十人

■受験資格 昭和五十六年四月二日から五十八年四月一日までに生まれた男子(平成十年三月に中学卒業見込みを含む)

■試験日 平成十年一月五日(月)

■問い合わせ 町総務課 (TEL 65-4111(内)107(有)2113) または自衛隊山口地方連絡部宇部募集事務所 (TEL 31-4355)

看護専門学校の学生募集

山口赤十字看護専門学校では看護学生を募集します。

■受験資格 高校卒業者または九年度卒業見込み者

■募集人員 三十五人

■出願期間 平成十年一月六日(火)～十六日(金)

■試験日 一月二十九日(木)・三十日(金)

■問い合わせ 山口赤十字看護専門学校 (TEL 083-912517982)

中小企業勤労者 共済制度

町勤労福祉共済会では、県内に住所または勤務先のある中小企業の未組織の勤労者などで健康な人に、「県中小企業勤労者共済制度」をお勧めします。月掛金四百五十円～千五百円で最高一千万円までの給付があり、また、人間ドック受診料の助成や各種割引制度などもあります。

■問い合わせ 町勤労福祉

税を知る週間

11/11
11/17

税務署では、毎日の暮らしと深く結びついている税のしくみや使いみちを正しく知ってもらうため、税金展などいろいろな行事を行います。お気軽におこしください。

■山口税務署(山口市中河原6-16) TEL 0839-2211340

台風19号災害の義援金を受け付けています

ことし9月中旬に上陸した台風19号は、九州地方に甚大な被害をもたらしました。日本赤十字社では、被災者を救援するため、義援金を募集しています。郵便振替または銀行振込で。

被災地	郵便振替口座番号	名義
鹿児島県の人へ	00110-4-167200	日本赤十字社鹿児島県支部
宮崎県の人へ	01780-3-1300	日本赤十字社宮崎県支部
大分県の人へ	01930-5-45073	日本赤十字社大分県支部

※通信欄に「〇〇県における台風19号大雨災害義援金」と明記のこと

◎日赤山口県支部でも受け付けています。

＜銀行振込＞山口銀行山口支店 口座番号 普通 852446
名義 日本赤十字社山口県支部 支部長 二井関成
通信欄に「〇〇県における台風19号大雨災害義援金」と明記してください。

■問い合わせ 日本赤十字社山口県支部 (TEL 0839-22-0102)
または町住民課 (TEL 65-4111(内)163(有)2132)

平成9年分年末調整・青色申告決算説明会

●日時 11月21日(金)
●場所 町公民館

青色申告決算・年末調整説明会 (対象：個人青色申告者)	9:30～12:00
年末調整説明会 (対象：法人、個人白色申告者)	13:30～15:30

共済会「町企画振興課内」
(TEL 65-4111(内)144(有)2144)

生涯学習だより

生涯学習課【町公民館内】

TEL 65-2022 (有) 4892



赤迫遺跡発掘調査現地説明会

ワープロ教室

—参加者募集—

- 日時 11月18日(火)～21日(金)の4日間
午前9時30分～11時30分
- 場所 町公民館
- 対象 初心者
- 機種 NEC(文豪)
- 定員 20人(11月11日から受け付けを開始し、定員になり次第締め切ります)
- 受講料 500円
- 申し込み先 町公民館生涯学習課(TEL65-2022(有)4892)

クリスマスを演出しませんか

—クリスマスクラフト—

もうすぐクリスマスがやってきますね。

ことしのクリスマスを自分たちで演出しませんか。阿知須レクリエーション愛好会では、みなさんのクリスマスがより個性的になるようなお手伝いを企画しています。ぜひご参加ください。

- 日時 11月22日(土) 午前10時～12時
- 場所 阿知須町公民館2階大会議室
- 内容

(1) クリスマスリースを作ろう

壁にかけておけば、たちまち部屋はクリスマス。

(2) ステンシルでクリスマスカード作り(自然の香りがいっぱいフォトスタンドも作ります)

素敵なクリスマスカードのできあがり。部屋に飾ってもよし、大事な人にメッセージを贈ってもよし。

- 参加費 一人500円(材料費を含む)
- 対象者 クリスマスクラフトに興味がある人ならどなたでも(親子での参加も大歓迎です)
- 申し込み 11月18日(火)までに町公民館(TEL65-2022(有)4892)へ
- 指導者 阿知須レクリエーション愛好会会員
- 主催 阿知須レクリエーション愛好会
- 後援 阿知須町公民館

第47回AJISU駅伝大会

参加チーム募集

AJISU駅伝大会を次のとおり開きます。

ことしも従来の地区対抗戦のほかにオープン参加を設けます。参加の申し込みは町生涯学習課へ。

- 日時/12月21日(日) 午前9時
- 参加資格/一部(地区対抗) 1区/小学生 2区/青年 3区/中学生 4区/40歳以上 5区/高校生 6区/30歳以上 7区/青年 二部(オープン参加) 年齢基準は一部と同様
- 申込期限/11月28日(金)
- 参加チーム代表者会議/12月4日(木) 午後7時30分から町公民館で。各チーム代表者一人の出席をお願いします。

あじすロードレース大会成績

町内在住者で6位入賞者のみ・敬称略

●2km小学生女子の部

- 1位 古川 千尋(赤迫) 8分31秒
- 2位 齊藤有夏里(二の宮) 8分39秒
- 3位 藤重久美子(岩倉上) 8分42秒
- 4位 河村 知佳(小山) 8分42秒

●2km中学生女子の部

- 1位 徳永 由美(恵比須) 7分38秒
- 2位 重村早百合(旦北) 7分58秒
- 3位 上野奈津子(縄田南) 8分07秒
- 4位 尾川沙矢圭(前山) 8分10秒
- 5位 徳本 絢(飛石) 8分12秒
- 6位 野村亜由美(砂二) 8分13秒

●5km男子の部

- 1位 縄田 崇(東) 16分50秒
- 3位 古川 清(浜表) 17分37秒
- 5位 藤好 孝暁(旦北) 18分49秒
- 6位 古谷 高洋(浜表) 19分04秒

●20km一般女子の部

- 6位 小林美代子(飛石) 1時間45分08秒

福祉サービス Q & A

町住民課福祉係 (TEL65-4111 (内)163 (有)2132)

<入浴サービス事業>

(デイサービス事業で対応)

Q. 自宅でねたきり老人を介護しているのですが…。私も高齢で膝が悪うて、風呂に入れちゃげることができんです。なんかええ方法はないでしょうか。

A. 入浴サービス事業があります。

これは、家庭での入浴が困難なねたきり老人などに対して特別養護老人ホームで入浴を行い、老人の快適な生活の確保と健康の増進および衛生の保持を図るものです。

▼対象となる人

ねたきり老人などで、家庭での入浴が困難と認められる人

▼利用施設

白松苑

▼費用

1回600円を直接施設へ支払ってください。

▼入浴日

火曜日または金曜日

▼手続き

担当民生委員を経由して申請書に医師の診断書を添えて町住民課へ提出してください。

※入浴サービスを受ける家庭は、当日必ず1人付き添いをしてください。

民生児童委員名簿

氏名 (地区)	担当地区	電話番号(65)
長田 岩一 (小西)	小古郷東・西・南	3018
水上 芳恵 (小山)	前山、小山	2960
大富 東光 (南祝)	北祝、南祝、西祝	2876
塩谷 栄 (東)	恵比須、築地、東	3418
蔵谷 博子 (縄南)	縄田南・北	3937
磯中 宏 (西条)	中村、西条	4762
坂野美代子 (浜)	寺河内、浜、二の宮	3337
江村 久枝 (砂二)	砂郷一・二	2729
天野アヤコ (砂三)	砂郷三・四	3397
岩田 幸雄 (沖の原)	飛石、沖の原	2377
重田 孝子 (岩前)	岩倉西・前・西前	2493
岡村 浩英 (岩辻)	岩倉辻・上	4459
増野 慶子 (旦東)	旦東・西・北・門松、岡	3591
福岡 昌章 (浜表)	浜表、赤迫	3606
長井 和子 (河内)	河内、源河	3245
田井中 巖 (杖川)	井関、野口、杖川	2524
山根 敏英 (引野)	向井関、引野、仙在、青畑、焼野	3386
伊東 晃正 (井関)	主任児童委員	2470

モノが語る

阿知須の歴史

その3.『使い捨てのさかずき』

天高くという言葉が実感できる季節になりました。中秋の名月は台風之余波でゆっくり観賞できなかったようですね。

名月という言葉を知ると、私の若かったころが思い出されます。ついこのあいだのように思うのですが、400年以上が過ぎたのですね。

私たちは今の言葉で言えば、16世紀のはじめごろに生まれました。確か百枚近くの仲間と一緒に。そうです、私たちは20世紀の考古学者から土師器の坏と呼ばれる土器ですが、「カワラケ」と呼ぶ人もいますね。

私は仲間と一緒に、周囲を堀で囲まれた大きなお屋敷に運ばれました。そのお屋敷？何しろ昔のことで名前をすっかり忘れてましたが、そこは今では阿知須町の領家と呼ばれているということを知りましたが。

そこには、池のある立派な庭もあり、着飾った人たちが度たび月見の宴をしていました。

私たちはその宴で使われる「さかずき」ですが、今のさかずきとは違って、その場で捨てられた、使い捨てと言うよりは投げ捨てのさかずきで、そのために焼きも良くない粗製の品がたくさん作られたのではないのでしょうか。

その捨て方も、一口飲んで投げ捨てるというような目に余ることが流行したため、何度も投げ捨て禁止令が出されましたが、なかなかこの風習はなくならなかったと聞いています。

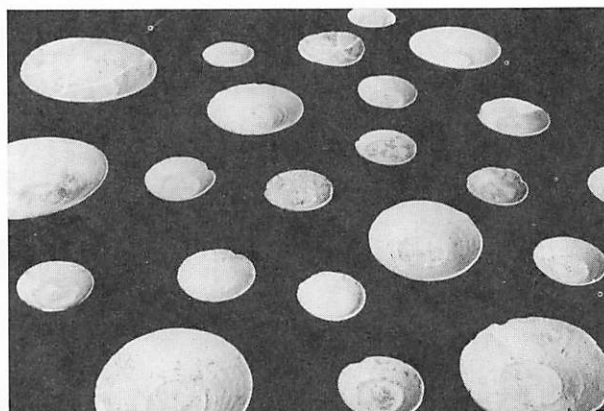

領家遺跡から発掘された、使い捨てのさかずき



「ふれあい広場」はみなさんのページです。
 町政への提言や身近な話題、絵画、写真など企画振興課 (TEL 65-4111 (有) 2144) へお寄せください。

県営ほ場整備の記念碑が建立

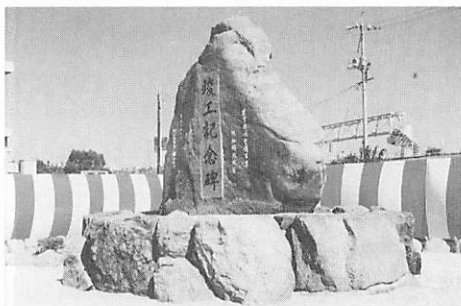

県営ほ場整備事業の阿知須北地区竣工記念碑が建立され、10月25日(土)に除幕式がありました。場所はパチンコタイガー向かいのポンプ場付近です。ほ場整備をしているのは、北、中、南の3地区(377ha)がありますが、今回は北地区(98ha)の主要工事が終了したため、記念碑の建立となったものです。

郵便局から阿小にソーラー式時計塔

10月22日(水)、阿知須郵便局から阿知須小学校にソーラー式時計塔モニュメント(太陽電池式の時計)の寄贈がありました。

この時計塔は、簡易保険資金の融資を受けて建設された阿知須小学校の新校舎を記念して、町と郵便局の友好のきずなとして設置されたものです。



年賀状を送ってください

広報あじすでは、1月号でみなさんからの年賀状を掲載しようと考えています。

- 官製はがきの裏一面に描いてください。(年賀はがきでは締め切りに間に合いません) カラーでも白黒でもかまいません。表には、あて先とあなたの住所(地区名)・氏名を書いてください。
 - 締め切り/12月8日(月)
 - あて先/〒754-12阿知須町飛石 阿知須町役場企画振興課「広報1月号」係
 - 問い合わせ/町企画振興課 (TEL 65-4111 (内) 143 (有) 2144)
- ※役場内にも掲示して、ご紹介します。

見本(表)

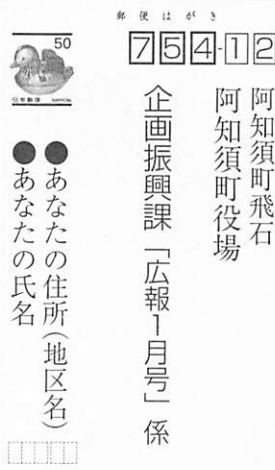

見本(裏)



▼21世紀未来博覧会開催まであと三年余。いま、県を中心に準備が進んでいます。開催は平成十三年七月から十月まで。入場予定目標は二百万人。本町の人口は約八千五百人ですが、その約三倍の人が毎日、阿知須干拓地へつめかける計算。そうなる、博覧会ばかりでなく、阿知須の良いところを町外の人に知ってもらうことも大事。そして、人もまちも、さらに発展をめざしたいものです。

▼今夏、鳥取県で開催の「みなと博」は成功だったとの評判です。その要因の一つに、地元の境港市の熱意があります。町内でも、十月には役場や民間団体・事業所など集まって推進体制づくりへスタートしました。

飯田町長は「成功のカギは地元が握っている」と強調。町内をあげて取り組み、熱意をもって成功させようと呼びかけています。ひとり一人が役員、宣伝担当者つもりで。

あ
ら
ま
あ
し
す

よろこび かなしみ

10月25日受付分まで 届け出順・敬称略

出生 (おすこやかに)

氏名	親の名	月・日	住所
おが べ 辺 啓太	祐次	9・6	旦西
なか い 中 野 星子	康昭	9・21	赤迫
い が 伊 藤 善洋	雅和	9・27	旦北
なが なが 永 松 由奈	一世	9・30	岩西
い わ 内 川 海之	悦郎	10・1	飛石
い わ 岩 本 村	一利	10・6	浜石
お 大 大 明	秀一	10・14	飛石
つ 土 湯 拓	孝司	10・15	寺河内
は 湯 拓	忠昭	10・15	浜
さ 坂 瑠之介	敏和	10・20	沖の原

死亡 (ご冥福を祈ります)

氏名	死亡月日	年齢	住所
ふ 藤 川 完子	9・28	86	寺河内
い 石 川 春作	9・29	87	白松苑
か 河 野 春樹	9・30	94	縄北
い 縄 田 敏雄	10・3	64	恵比須
い 伊 藤 敏マ	10・7	83	源河
お 岡 本 泉	10・9	72	飛石
お 松 尾 治	10・10	66	縄南
ま 山 田 秀雄	10・14	91	小南
さ 菊 本 文男	10・15	66	寺河内
い 田 正一	10・15	66	岩西
し 正 司	10・22	97	浜
なが 長 久 正作	10・23	75	小西

未来博の町推進会議を設置

本町は10月8日、町役場内組織として、「21世紀未来博覧会阿知須町推進会議」を設置しました。これは、2001年に開催される「21世紀未来博」を地元としても推進するために、いままで活動していた「勉強会」を組織強化したものです。会長は原田助役、構成員は役場の課長、係長など47人で専門部会を置いて検討を行います。専門部会は、総務・広報、接遇・保健環境などの8つで、現在、各専門部会ごとに活動をしています。

今後は、発足予定の山口県博覧会協会にあわせ、推進本部への組織強化をします。また町内の関係団体による推進委員会の設置も予定されています。

善意はここに

[町へ]

—広報送料—

- 西岡竹市さん (小郡町長谷西区506-7)

[町社会福祉協議会へ]

—篤志—

- 西村静世さんと受講生のみなさん 即売会の売り上げを

—香典返し—

- 故母 薦田 梅子さん (薦田 信さん・飛石)
- 故父 松田 喜三さん (松田 正興さん・飛石)
- 故妻 坂岡 玉江さん (坂岡 克己さん・西祝)
- 故母 上原ヒサ子さん (深野スミ子さん・小西)
- 故母 河野 キクさん (河野彌太郎さん・縄北)
- 故母 伊藤マサミさん (伊藤 武佳さん・源河)

阿中育友会研修講座

「もうひとつのありがとう」

- 日時：11月15日(土) 10:00~11:30
- 場所：阿知須中学校 体育館

講師：中村 實枝 氏

- ・山口県立大学非常勤講師、
- ・山口県ボランティア振興財団活動推進委員

- 主催：阿知須中学校育友会、後援会
- 対象：どなたでも
- 問い合わせ：育友会研修部長 砂村幹夫 (TEL65-3101)

講演会

やまぐち女性財団支援事業
男女共同参画社会づくり講演会

「くらしやすいまちを創るために」 —女性のエンパワーメントを通じて—

- 日時：12月6日(土) 13:30~15:00 (受付13:00)
- 場所：町公民館2階 大会議室

講師：中村 衛子 氏

- ・元内閣総理大臣官房
男女共同参画室参事官補(国際担当)

- 主催：阿知須町女性連絡会
- 対象：町内在住、在勤の人
- 申し込み：11月28日(金)までに町企画振興課内「阿知須町女性連絡会事務局」(TEL65-4111 (内)144 (有)2144)
- ※講演会終了後、座談会(希望者のみ)があります。

どなたも入場料は無料です

町民カレンダー

11

November

●役…町役場 ●公…町公民館 ●体…体育センター ●阿小体…阿知須小学校体育館
●阿中体…阿知須中学校体育館 ●干グ…干拓ランド ●社福セ…社会福祉センター

日 月 火 水 木 金 土



9 あじすふれあい まつり(駅前周 辺、前9時)	10	11 ジョイフルクッ キング(公、前10時) 健康相談(役、前10 時) いざいき広場 (社福セ、後1時30分)	12 わくわくスポー ツ塾(阿小体、後 4時)	13 菊づくり教室 (公、前9時30分) 高齢者教室(井関 公民館、前9時30分)	14	15
16 凧づくり教室 (体セ、前9時) 凧あげ大会 (干グ、正午)	17	18 ワープロ教室(公、前 9時30分) 児童巡回 相談(公、前10時) 1歳6か月児健康診査(公、後1時30 分) 3歳児健康診査(公、後1時45分)	19 ワープロ教室 (公、前9時30分)	20 ワープロ教室 (公、前9時30分) 心配ごと相談 (社福セ、前10時)	21 ワープロ教室 (公、前9時30分)	22
23 近郷少年柔道大 会(体セ、前9時)	24 近郷少年剣道大 会(体セ、前9時)	25 ジョイフルクッ キング(秋穂町、 前10時)	26	27 ボランティア活 動の日(社福セ、 前10時)	28	29 パバママクッ キング(公、前 10時)
30						

MEMO

今月の納税
●国民健康保険税



人 / の / 動 / き

住民登録 (平成9年10月31日現在) 人口……………8,541人 男……………4,000人 女……………4,541人 世帯……………2,836	10月の動き (平成9年10月31日現在) 出生……………7人 死亡……………12人 転入……………55人 転出……………16人 前月との差引…+34人
---	--

●平成7年国勢調査●
人口/8,300人 世帯/2,585

21世紀未来博にみんなの意見を反映させよう

はがきや封書、FAXなど

山口県企画振興部博覧会準備室内『博覧会ボックス係』まで
〒753山口市滝町1-1 (TEL, 0839-33-2526 FAX, 0839-24-2001)