

主な内容

- 2 消防出初式
- 3 新成人をお祝い こんにちは
- 4 5 確定申告はお早めに
- 6 大原湖キャンプ場4月にオープン
- 7 伊賀地団地入居者募集 ほか
- 8 教育委員会だより
- 9 図書館だより
- 10 健康のひろば
- 11 国民年金 町の文化財
- 12 13 お知らせ
- 14 こよみ



徳地町消防出初式

一月五日、新春恒例の徳地町消防出初式が、中央小学校体育館を主会場に挙行されました。

式典には、田村団長以下、消防団員、消防署員、河内婦人消防クラブ員ら二百三十名が参加し、町長の式辞、団長の訓示に続き、優良消防団員等の表彰が行われました。

式典終了後、各分団毎に整列し、佐波川堤防まで堂々の行進を披露。花火を合図に一斉放水を行い、防火に対する決意を新たにしました。

なお、式典では次の方々へ表彰状及び感謝状が授与されました。

敬称略()は所属

山口県消防協会長表彰

〔優良消防団員〕

功績章

▽林延生(出雲) ▽藤原哲儀(八坂) ▽重田育男(島地)

〔永年勤続消防団員〕

勤続40年

▽渡辺守(八坂) ▽河野武利(島地)

勤続35年

▽渡辺友之(柚野) ▽湯桶幸昌(柚野) ▽石田肇(出雲)

勤続30年

▽吉松一(八坂) ▽岸本寿治(出雲)

勤続25年

▽井原邦男(島地) ▽渡辺一夫(島地) ▽中村捷博(出雲)

勤続20年

▽福田政美(出雲) ▽阿部豊(島地) ▽重田正夫(出雲) ▽安田敏男(出雲) ▽藤井史郎(島地) ▽藤井伸一(島地) ▽山本福太郎(島地) ▽河邨三寿(串) ▽藤村隆男(柚野)

勤続15年

▽岡田浩二(串) ▽粟屋怜(出雲) ▽河野伸一(出雲) ▽迫伸幸(島地) ▽井原政信(島地) ▽藤本圭三(島地) ▽阿部正己(島地) ▽山本和利(島地) ▽岸本圭紀(串) ▽野村満(串) ▽山崎敏男(八坂) ▽永松之生(八坂) ▽斉藤則夫(柚野)

〔退職消防団員感謝状〕

()は元所属

▽粟屋博文(本部) ▽村田頼登(柚野) ▽牛見勤(島地) ▽属真(島地) ▽吉松和春(八坂) ▽岩崎勝一郎(島地) ▽伊藤忠己(柚野) ▽山下守(八坂) ▽桃谷明博(柚野) ▽有重光義(串) ▽土井幹郎(島地)

徳地町長表彰

〔功労章〕

▽原巖(本部) ▽小田新(島地)

〔功績章〕

▽岩崎洋(島地) ▽重田育男(島地) ▽竹内浅典(八坂) ▽渡辺洋登(八坂)

〔感謝状〕

▽下市自治会
島地下市地区で発生の家屋火災による消火協力

▽大野自治会
山畑大野地区で発生土砂崩れによる人命救助

▽河内婦人消防クラブ
柚木中野地区で発生建物火災による初期消火

徳地町消防団長表彰

〔感謝状〕

〔功績章〕

〔功労章〕

〔感謝状〕

〔功績章〕

〔功労章〕



町長より感謝状を受ける
下市・大野自治会長さん



新成人をお祝い

平成十年の徳地町成人式が、一月十五日山村開発センターで行われました。今年、成人式を迎えた若者は、昭和五十二年四月二日から昭和五十三年四月一日までに生まれた皆さんで、徳地町では百四十二人が晴れて大人の仲間入りをしました。



式では、新成人を代表して藤本和子さんから誓いの言葉がありました。

はたちの声

大字八坂 藤本和子



本日は、新しく成人の仲間入りをした私達のために、このような盛大な式典を開催していただきまして誠にありがとうございます。心からお礼申し上げます。

私達は、ただ今町長さんをはじめ、ご来賓の方々より貴重なお言葉をいただき、成人した実感と意欲が湧く思いでございます。

す。暖かい激励のお言葉をしっかりと胸に秘め、社会のために又ふるさとである徳地町のために貢献できるような人になりたいと、ただ今決意を新たにしたいところでございます。私達は、何もかも豊富な時代に生まれ、何不自由する事なく育ち、今日を迎えました事は、両親をはじめ先輩方の暖かいお導きの賜物と感謝しております。

徳地町におきましても、今年立派に完成した文化ホール、重源の郷、オートキャンプ場のオープンなど活力ある明るく住みよい町づくりが行われております。

私達は、これから社会の一角としての自覚を持ち、色々な事を学びながら自分自身を高め、活躍できるように努力していくつもりでございます。成人したとは言え、まだまだ不安を感じる事が沢山あります。これから先、諸先輩を見習いながら二十一世紀を担う若者として頑張りたいと思っております。

これから生まれ育つてくる次の世代のためにも、美しい徳地町を守り発展して行くよう努力することを、ここにお誓いします。甚だ簡単ではございますが代表としての言葉とさせていただきます。

本日は、皆様本当にありがとうございました。

おじゃまします。



成人式の会場におじゃまして新しく成人の仲間入りをした7名の方にアンケートに答えていただきました。

質問

- ①今、学生ですか、就職していますか。
 - ②今、どこに住んでいますか。
 - ③これからやってみたいことは。
 - ④これからも、徳地町に住みたいと思っていますか。
- それはどうですか。

大字三谷 池田 陽子さん



- ①就職
 - ②徳地
 - ③一人暮らし
 - ④思わない
- ・車がないと移動できないこと
・買物が不便(服等)

大字船路 竹内 淑子さん



- ①学生
 - ②防府
 - ③就農(酪農)
 - ④思わない
- ・酪農ができないから

大字鯖河内 藤井 誠次さん



- ①就職
- ②広島
- ③スノボー
- ④わかりません

大字八坂 藤本 和子さん



- ①就職
- ②八坂
- ③旅行
- ④思わない

大字船路 藤本 由加梨さん



- ①学生
- ②徳地町
- ③旅行
- ④住みたいと思う

大字鯖河内 森氏 昌弘さん



- ①就職
 - ②串
 - ③特になし
 - ④YES
- ・とってもいい所だから勝己さん

大字藤木 山下 勝己さん



- ①就職
 - ②藤木
 - ③特になし
 - ④住みたいと思います
- ・いい町だから

確定申告は お早めに

今年も町県民税の申告・所得税の確定申告の時期になりました。

申告相談は**2月16日(月)から3月16日(月)まで**、それぞれの会場で受け付けます。忘れずに申告しましょう。



所得税の確定申告を
しなければならぬ人

○事業所得や不動産所得などがある人の場合

平成九年分の所得金額の合計額が、所得控除の合計額を超える人

○サラリーマンの場合

①給与の年収が二千万円を超える人

②給与所得および退職所得以外の所得の合計が二十万円を超える人(例えば農業所得)

③給与を二カ所以上からもらっている場合は、従たる給与の収入と②の所得の合計が二十万円を超える人

町県民税の申告を
しなければならない人

平成十年一月一日現在、徳地町に住んでいる人で、平成九年中に所得のあった人は申告しなければなりません。

ただし、町県民税の申告が必要な人でも、所得税の確定申告をした人や、給与所得だ

けの人で勤務先から給与支払報告書(源泉徴収票)が町長に提出されている人は、申告する必要はありません。



公的年金の申告に
専用の申告書

所得税の確定申告をされる年金所得者のために、見やすく書きやすい簡単な申告書があります。

この申告書を使って申告ができるのは、年金所得者のうち所得が公的年金のみの方です。この申告書は税務署の窓口においてありますのでお気軽にご利用ください。

忘れずに持ってきてくださいね!

☆印鑑

☆申告書をお送りしている人は必ずその申告書

☆給与、年金などのある人は源泉徴収票

☆雑損控除を受ける人は被害を受けた住宅家財の明細書

☆医療費控除を受ける人は支払った医療費の領収・明細書



☆生命保険料、損害保険料控除のある人は、支払保険料の証明書

☆住宅取得控除を受ける人は登記簿謄本、住民票の写し、工事請負(売買)契約書、住宅取得資金に係る借入金の年末残高等証明書、建築士の増改築等工事証明書

☆申告により税金が還付となる人は、本人名義の預金口座番号が必要

町県民税申告受付相談日程表

防府税務署 ☎ 22-1400 徳地町役場税務課 ☎ 52-1115 (有) 2271

月 日	曜	地区	受付場所	時 間	該 当 地 区
2月16日	月	串	遠内集会所	9:30~11:00	遠内一区、遠内二区
			串生活改善センター	13:30~15:30	上串一区、上串二区、下串一区、下串二区
2月17日	火	出雲	小古祖公民館	9:30~11:30	才契、上市、市、片山
			中央公民館御所野分館	13:30~14:30	茂知木、御所野、深谷
2月18日	水	全町	山村開発センター	9:00~15:00	所得税確定申告受付相談 資産所得
2月19日	木				
2月20日	金	全町	山村開発センター	9:00~15:00	所得税確定申告受付相談 (農業所得対象)
2月23日	月				
2月24日	火				
2月25日	水				
2月26日	木	出雲	山村開発センター	9:00~11:30	才谷、関、伏野上、伏野下、中村、須路上、須路下、旭
				13:00~15:00	堀、本町、西川、上佐、上佐団地、上庄方、下庄方
2月27日	金		岸見研修センター	9:30~11:30	西大津、徳行、土井、樋の口、麻生、野尻
3月 2日	月	串	串 公 民 館	9:30~11:30	安養地一区、安養地二区
				13:00~15:30	上角一区、上角二区、鯖
3月 3日	火	島地	上村集会所	9:30~11:30	上村、蔵場
				13:00~14:30	西村、西畑、
				15:00~16:00	大野、中畑、下畑、臼谷
3月 4日	水	島地	島地公民館	9:00~10:30	大町、石曾根、中村、浅木
				10:30~11:30	矢井、下津屋、大久保、仕出ノ木
				13:00~15:00	上市、中市、下市、島地団地、浄賢
3月 5日	木		三谷生活改善センター	9:30~11:30	神原、奈良原、木地屋、奥谷、羽高、桃木、梶畑
			引谷生活改善センター	13:30~15:30	中村下、中村中、中村上、戸休、夏焼下、夏焼中、夏焼上、瀬戸原
3月 6日	金	八坂	船路生活改善センター	9:00~10:00	屋敷、間方、御馬、上河内
				10:00~11:30	中央上、中央中
				13:00~15:00	下庄、船路東、中央下、大月
3月 9日	月		むすびの里	9:00~10:30	刈干、川口上、川口下、三谷川団地
				10:30~11:30	上八坂上、上八坂下、三谷川上、三谷川中、三谷川下
				13:00~14:00	野々井、国木、巢垣
				14:00~15:30	下八坂上、下八坂中、下八坂下
3月10日	火	柚野	柚野公民館(野谷分館)	9:30~11:00	下野谷、北谷、中村、上野谷
			柚野公民館	13:30~15:30	滑、横山、笹ヶ滝、祖父、出合
3月11日	水		柚木老人憩の家	9:30~11:00	小対、高巢、柚木、大土路
			柚木生活改善センター	13:30~15:30	川上、猿岡、中野、刀迫、大内谷
3月12日	木	出雲	伊賀地多目的集会所	9:30~11:30	漆尾、志手原、古森、沖の原東、沖の原西、伊賀地団地
				13:00~15:00	船津上、船津中、船津下、新田上、新田下、二ノ宮、開作
3月13日	金	島地	藤木老人憩の家	9:30~11:30	立石、小河内、上藤木、中藤木、下藤木

大原湖キャンプ場4月25日(土)にオープン!!

2月2日より予約受付開始



愛称は「ふれあいパーク大原湖」に決定。

愛称募集には多くの方々より応募いただきありがとうございました。

宇部市 桶田敏治さんの作品が採用されました。

大原湖湖畔に建設しております大原湖キャンプ場が、本年4月25日(土)より供用開始となります。

このキャンプ場は、ケビン棟が5棟、オートキャンプサイトが23サイト、一般キャンプサイトが20サイトの規模があり、湖に面していることから、カヌー、ゴムボート、フィッシングセットをはじめ、テント、マウンテンバイク等のレンタル用品も豊富に揃えてあります。

予約受付を、本年2月2日(月)から行っておりますが、当分の間は役場経済課で受け付けをしております。

原則として利用日の1年前から受け付けますが、利用日の3週間前に確認のための電話を再度いただくこととなっております。

みなさんのご利用をお待ちしております。

種別	定員	利用時間	利用料金
ケビン	5人	15:00から 翌日の13:00まで	13,000円
オートキャンプサイト	4人	〃	5,500円
一般キャンプサイト	5人	〃	2,000円

受付・問い合わせ先…役場経済課 ☎52-1117

大原湖キャンプ場職員募集

大原湖キャンプ場の管理運営については、町直営方式で行います。

つきましては、キャンプ場内で働く町嘱託職員、臨時職員を募集します。

職種	人数	賃金	年齢	時間	待遇	休日	業務	採用
1. 嘱託職員	1名	月給 20万円	65歳位 まで	8:30 ~17:15 (季節により勤務 時間を変更する 場合があります。)	交通費支給、 賞与・社会 保険有	変形 平均週2日	大原湖キャン プ場の管理運 営業務全般	平成10年3月20日 (但し、3月20日か ら3月31日までの 間は、研修期間と する。)
2. 臨時職員	1名	日給 5,000円	50歳位 まで	8:30 ~17:15 (季節により勤務 時間を変更する 場合があります。)	交通費支給、 社会保険有	変形 平均週2日	主として、 経理、受付、 軽作業	平成10年 4月1日
3. 臨時職員 ただし、土日祝祭 日、7月21日~8月 31日(夏休み期間 中)のみの勤務。	1名	日給 5,000円	—	8:30 ~17:15 (季節により勤務 時間を変更する 場合があります。)	交通費支給	—	主として、 受付、軽作業	平成10年 4月以降
4. 臨時宿直 職員 (複数員による 交替勤務も可能)	1名	1勤務あたり 5,000円	—	17:15 ~8:30 (季節により勤務 時間を変更する 場合があります。)	—	—	宿直勤務中の 業務	平成10年 4月以降

平成10年2月末までに、履歴書を下記まで送付してください。

送付先/問い合わせ先…徳地町大字堀1744番地 徳地町役場経済課 ☎52-1117

佐波高等学校吹奏楽部定期演奏会

とき 2月15日(日) 内容
午後2時~3時 第1部 コンサートステージ
ところ 徳地町民体育館 ・もののけ姫(オカリナ付)
入場料 無料 第2部 マーチングショー
・White Love(スピード)ほか
・時代劇でマーチング
みなさんお気軽に ・重源の里から奈良へのかけ
お越しください はし

島地小 読書感想文 コンクールで 優秀校賞受賞

山口県読書感想文コンクール(小学校の部)で島地小学校6年磯村祥子さんが優秀賞に、島地小学校が優秀校賞に輝きました。
おめでとうございます。

伊賀地団地入居者募集

中堅所得者向け特定公共賃貸住宅の入居者を募集します。

募集住宅 特定公共賃貸住宅「伊賀地団地」
 募集戸数 2戸（平成9年度建設分）
 規模及び構造 木造2階 1戸建 3LDK
 申込者の資格

次の要件のすべてを備えている方に限ります。

- ・自ら居住するための住宅を必要とする方のうち、現に同居し、または同居しようとする親族(内縁関係にある者及び婚約者を含む)がある方
- ・所得金額が月20万円以上60万円1千円以下の方
この所得金額をサラリーマンの年収に換算すると次のようになります。目安にしてください。

所得基準	年 収			
	家族2人	3人	4人	5人
200,000円以上	4,152,000	4,628,000	5,100,000	5,576,000
601,000円以下	9,768,889	10,181,053	10,581,053	10,981,053

・住民税の滞納がない方

家 賃 65,000円

ただし、入居者の所得区分により家賃の減額を行いますので、入居者負担額は次のとおりになります。

所得の区分	入居者負担額
200,000円以上 322,000円以下	50,000円
322,000円を超え445,000円以下	55,000円
445,000円を超え601,000円以下	60,000円

1階間取図



2階間取図

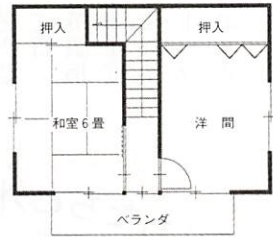

敷 金 家賃の3ヵ月分(195,000円)

募集期間 2月9日(月)から2月27日(金)まで

提出書類

- ・特定公共賃貸住宅入居申込書(役場町民課及び各支所に備え付けてあります)
- ・入居しようとする者全員の住民票
- ・所得を証する書類(所得証明書及び源泉徴収票又は確定申告書の写し等)
- ・住民税の納税証明書

選考方法等

申込書の書類審査、抽選等により公正に選定します。

申込先・問い合わせ

役場町民課民生係 ☎ 52-1113

金澄山昌福寺の除夜の鐘は二十三時頃から参詣者が交代で突いた。同五十九分、総代長が丹誠込めた一突き之余韻が消える。と平成十年の元旦となり、本堂に檀信徒約五十名が集まって新年のおつとめが始まり、般若心経等が裏山の古木に木霊した。

顧みれば平成九年は、ペルーの大使公邸における人質の方々の安否を気遣いながら年が明け、年末には成田を発ったジャンボ機が晴天乱気流とかに巻き込まれて多くの死傷者を出して幕を閉じた。その間、政官財の各界は諸々の事件等で揺れに揺れ、重油流出による海洋汚染、酒鬼薔薇聖斗と名の少年の行動による身の毛もよだつような事件、アニメ漫画番組による騒ぎ、動燃事故の対応のまずさ、ダイオキシンの出る大気汚染、大型倒産の数々等景気は不振、大型金融機関迄も不信で、のんびりやの牛(トウモロコシ)が「モー沢山だ。」と鳴いて平成昔年が去った。明けて平成十年は改まって「今年こそ良い年でありませうように。」(戊寅の威を借りたところである。総てが満ち溢れる平成充年であつてほしいものだ。

やそじ(八十路)のたわごと④

田立正二

徳地町では文化ホール、重源の郷、オートキャンプ場がオープンすると聞か、これを契機に一段の発展を期待したいところである。これらは町民生活がいし福祉等にいかにつなぐか、が関心事であり、特に重源の郷については、多額の投資、今後の運営費が町財政若しくは町民の利益にいかにつなぐかを懸念する意向が多いと聞か、この点特に最善の策を望んで止まぬところである。

町観光協会では目下ガイドボランティアの方策も検討中だが、少子化、高齢化、人口流出と悩み多い本町が若者に希望を与え、成人は楽しみながら不安なく活動でき、高齢者も安住できる平成充年であつてほしいと希求する次第である。

また一戸空家できたる過疎の里
 と嘆く祖父が
 今日もまた観光ガイドの聲響き
 徳地の郷は豊かさに満ち
 と改めて詠みかえる日を待ちつ

今、学校で

異文化理解を目指した 授業から

二十一世紀を展望した我が国の教育のあり方について、中央教育審議会の第二次答申で、小学校の外国語教育において次のように述べています。

「小学校における外国語教育については教科として一律に実施する方法は採らないが、国際理解教育の一環として、『総合的な学習の時間』を活用したり、特別活動などの時間において、学校や地域の実態等に応じて、子どもたちに外国語、例えば英会話等に触れる機会や、外国の生活・文化などに慣れ親しむ機会を持たせることができるようにすることが適当である。」

これを受け、二〇〇三年頃より、小学校教育に異文化の学習が本格的に導入されてくると思えますが、徳地町においては、これに先立ち、町雇用の英語指導手を活用した教育を本年度より行ってきました。年に一度、英語指導手のバーバラさんを学校に招き、学校のよさ

を生かしたイベントに参加してもらうことで、子どもとの心の交流（感動体験）を持たせようとするものです。

できるだけ早く、外国の人や文化と触れ合わせることで、コミュニケーション（身ぶり手ぶりでのよい）への積極性を育み、ひいては、国際感覚の芽を培えればと考えています。

子どもたちと外国の人との交流

<中央小>

英語でフルーツバスケットを楽しむ



<柚木小>



どんぐりで、やじろべえやこま、人形などを作る

<三谷小>

地域のお年寄りと一緒に、わさびづけや英語劇を楽しむ



<引谷小>

「ドン ドンドン」重源太鼓を通しての異文化交流



<柚野小>



日本の車とアメリカの車のちがいを紙テープを使って説明する

<八坂小>

「愛鳥・くすの木祭」で仮装リレーを楽しむ



<島地小>



ハート畑で作った野菜を使ってサラダパーティ

<串小>



七夕集会で日本の文化を伝える

図書館だより

☆ 特別休館のお知らせ ☆

2月19日(木)から28日(土)までの10日間
図書館資料の点検補修を行うため休館いた
します。

2月の休館日 ● 印一休館日

日	月	火	水	木	金	土
			11	12	13	14
15	16	17	18	19	20	21
22	23	24	25	26	27	28
^{3/4} 1	2	3	4	5	6	7
8	9	10				

開館時間
土・日 9時～17時
火・金 10時～17時

新刊案内!!

もしも一億円もらったら	赤川 次郎
こころの風景	五木 寛之
謎の母	久世 光彦
寂聴おしゃべり草子	瀬戸内 寂聴
静かな木	藤沢 周平
天涯の花	宮尾 登美子

新譜案内!!

トリプルジャケット	T.M.Revolution
18 19 20	安室 奈美恵
バラードコレクション	エックス
ヒット全曲集 '98	藤 あや子
ユスアの波	松任谷 由美

～今月の本棚～ 「お菓子」



パン、ケーキ、パイなどお菓子にはおい
しいものがいっぱい。
そのお菓子を自分
の手で作ってみ
ませんか。

こどもえいが会 「バルト」

と き 2月15日(日)
10時～/13時30分～

ところ 図書館視聴覚室

内 容 混血犬バルトは犬達からのけ者にされ
孤独な日々を送っていました。唯一の
友だちは雁のボリス、北極グマのマッ
クとラック、そして街一番の美しい雌
犬ジェナだけでした。そのバルトがジ
フテリアの子ども達を救うために立ち
上がります。

*直接図書館に来て下さい。

「古文書を通して歴史を学ぶ会」

と き 第2回 2月17日(火) } 14時
第3回 3月 3日(火) } ~16時
第4回 3月24日(火)

ところ 図書館視聴覚室

講 師 山口県立図書館 樹下 明紀 氏

参加希望の方は、資料の準備がありますので、
第2回は2月14日(土)まで、第3回は3月1
日(日)まで、第4回は3月21日(土)までに
図書館にお申込下さい。

◆◆図書館を120%知る方法(その20)◆◆

Q 地名を調べるにはどんな本がありますか?
A 地名に関する内容には、どう読むかから歴史、由来、位置、地理などが考えられ、広い範囲にわたります。当館には、タイトルに「地名」がつく本は、日本地図地名総覧、日本歴史地名大系など約60冊あり、地図帳や百科事典などを含めると多数にのぼります。

お知らせ!

今年からさらに雑誌が増え、95タイトル
となりました。増えた雑誌
は次のとおりです。

どうぞご利用下さい。



- ・じゃらん、ひろしま(地域情報誌)
- ・Paso(初級向けパソコン雑誌)
- ・Boon、モノマガジン(男性向け雑誌)
- ・会社四季報
- ・週刊少年マガジン
- ・たまひよこっこクラブ など



血液検査

今月は、血液検査についてお話しします。基本健康診査では、必須検査として脂質、肝機能、腎機能、血糖検査を行っていますが、又、貧血検査や詳しい糖尿病の検査も必要な方に行っています。そこで、今月は脂質検査について説明します。

＜脂質検査の標準値＞

検査項目	標準値
総コレステロール	130～220mg/dl
HDLコレステロール	45～55mg/dl
LDLコレステロール	139mg/dl以下
中性脂肪	40～149mg/dl

「検診結果を100%生かす」(その4)

基本健康診査結果の見方・読み方

① 総コレステロール

生活習慣病の元凶である動脈硬化の進み具合を調べるために欠かせない検査です。個人差が大きく、年齢や性別、食生活にも影響されるので、総コレステロールの値だけで一喜一憂する必要はありませんが…。

総コレステロールが高い場合

高脂血症となり、血管の内側にくっついて動脈硬化を引き起こし、高血圧や心筋梗塞の原因となります。

総コレステロールが低い場合

肝臓や脳、血管等に栄養がいなくなったり、脳卒中が起こりやすくなります。これは、コレステロールが細胞をつくる成分として、又ホルモンやビタミンD等の原料として大切な役割を果たしているからです。

② HDLコレステロールとLDLコレステロール

コレステロールには、動脈の血管壁にたまって動脈硬化を促進する悪玉(LDL)と、その悪玉を血管壁から肝臓に運び去る善玉(HDL)があります。

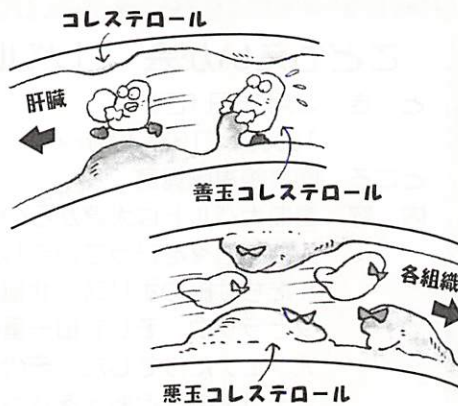

HDLコレステロールが高い場合

動脈硬化や心臓病になる危険

性が低いとされています。遺伝的にHDLコレステロールが高い家系もあり、長寿の家系ともいわれています。

HDLコレステロールが低い場合、LDLコレステロールが高い場合

動脈硬化の危険性が大きくなります。動脈硬化症、高血圧症、狭心症、心筋梗塞等の原因になります。

③ 中性脂肪

中性脂肪は、身体のエネルギー源ですが、血中で多くなると血管壁に結びついて、そこが酸化して動脈硬化を進めるといわれています。

中性脂肪が高い場合

肥満や脂肪肝の原因になります。食べ過ぎやアルコールの飲み過ぎによって高値になり、又中性脂肪が増えると、善玉(HDL)コレステロールが減ってきます。糖尿病、肥満症、動脈硬化症、脂肪肝等の病気が疑われます。

次回も、血液検査についてです。

インフルエンザにかからないために

インフルエンザにかからないためには、日頃からの心がけが大事です。次の事を家族みんなで気をつけましょう

- 十分な栄養と休養をとる
- 人混みを避けるようにする
- 室内の乾燥に気を付ける
- マスクの着用
- 帰宅時の手洗い、うがいの励行



- かったかなと思われる場合には、安静にし、乳幼児や高齢者等は長引くと肺炎等の合併症を併発する恐れがあるので早めに診察を受ける

年金受給者の「現況届」 ～町長の証明が不要になりました～



国民年金や厚生年金を受けている方は、毎年1回、誕生月に町長の証明を受け、「年金受給権者現況届」を提出していただいています。その証明が1月から不要になりました。

1月以降に提出期限がくる方は、現況届けを受けたら自分で、住所、氏名、電話番号などを記入、押印し、社会保険庁に返送してください。また、自分で記入することができないために、親族などが、記

入るときは、代理人署名欄に氏名、受給権者との関係、住所等を記入、押印してください。

なお、特別支給の老齢厚生年金の支給を受けている人が、65歳到達時に提出する「国民年金・厚生年金保険老齢給付裁定請求書（はがき形式）」はこれまでどおり町長の証明が必要となります。

町内の年金加入・受給状況

年金を納めている人

被保険者数 1,695人
保険料収納額 1億2千9百万円

年金を受給している人

受給権者数	2,688人	15億2千2百万円
老齢年金	2,493人	13億5千万円
障害年金	154人	1億4千万円
遺族年金	41人	3千2百万円

献血のお願い

健康を贈る優しい心、献血！

とき 2月27日(金)
9:00～12:00
13:00～15:30

ところ 徳地町役場前

※問い合わせ先
保健センター ☎52-1114 (有) 2345

献血は、皆様のご理解とご協力、そして何より患者さんのことを思いやる優しい心に支えられています。

今回の献血は、200ml 献血、400ml 献血です。元気なあなたの献血をお待ちしています。

※献血された方には、肝機能、コレステロールなど6項目の検査サービスがありますので、健康管理にお役立てください。

※前回の献血からの間隔や、年間総献血量等に制限があります。心配な方は、お問い合わせください。

町の文化財 ⑱

徳地町指定 天然記念物

二の宮の大杉

徳地町大字堀二の宮出雲神社境内
昭和33年11月3日指定

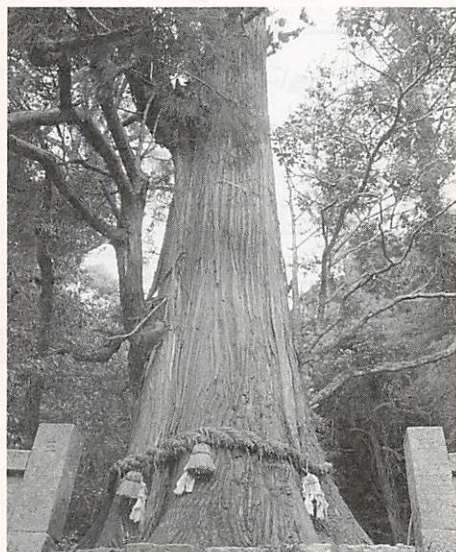

出雲神社は^{おおなむちのみこと}大己貴命、^{ことしろぬしのみこと}事代主命を祀る神社で、社伝によると^{れいさい}霊亀元年(715)出雲大社から勧請、天平十年(738)周防二の宮と定められた^{えんぎん}延喜式内神社で、平安末期には従二位に昇格した周防屈指の名社として知られている。

二の宮の大杉はこの社殿右側にそびえる大樹で、根の周囲12.5m・目通り7.2m・樹高43mの直立した単木で、老樹ながらも樹勢は極めて旺盛で、幹内に空洞などみられず、古代から高杉大明神とよばれ、神社の代名詞ともなっている。

また、神社造営の期間中、この大杉にご神体を移したころから御神木として大切にされ、玉垣をめぐるなど保護されている。

お知らせ

ふるさとセミナー '98

と き 平成10年2月20日(金)
午後7時～午後8時30分

ところ デザインプラザHOFU
2階イベントホール

防府市八王子2丁目8番9号

講師 勝部領樹氏：フリージャーナリスト、元NHKキャスター

講演テーマ 「21世紀へのふるさと創造の夢」

～地方に新しい魅力と活力を～
入場料 無料

問い合わせ (財)山口・防府地域
工芸地場産業振興センター (デザインプラザHOFU)

☎25-3700

電気通信サービスモニター募集

郵政省では、消費者の皆さんの意見や要望を聞き、電気通信行政に反映させるため、サービスモニターを募集します。

応募資格

電話等の電気通信サービスに関心がある満20歳以上の方。ただし、郵政職員、NTT等に勤務経験のある方及びその家族を除く。

募集期限 2月20日まで

募集人員 中国地方で100名程度
活動内容

- ・郵政省が実施するアンケート調査への回答
- ・各地域で開催するモニター会議への出席

モニター期間

平成10年4月1日～平成11年3月31日

応募方法

はがきに住所、氏名(フリガナ)、電話番号、年齢、性別、職業、応募の動機を記入し、表面に「モニター希望」と記入する。

応募先・問い合わせ

〒730-0004 広島市中区東白島町19-36 中国電気通信監理局電気通信部電気通信事業課

☎082-222-3377

中小企業勤労者の皆様へ

～山口県・市町村中小企業勤労者小口資金貸付制度のご案内～

貸付対象者

県内に1年以上居住し、同一の事業所に1年以上勤務している中小企業勤労者等。

貸付条件

○貸付限度額

大学進学資金 300万円
育児・介護休業資金 100万円
冠婚葬祭・療養・災害資金 100万円
一般生活資金 70万円

○貸付利率 年2.5%

○償還方法 元利均等月賦償還

○保証人等 (財)山口県福祉基金協会の債務保証が必要。(保証率年0.8%)

申込先 山口銀行、労働金庫

問い合わせ

県庁労政課 ☎0839-33-3215
東部労政事務所

☎0834-21-3594

役場経済課 ☎52-1117

平成10年度「くらしの相談員」募集

県では、消費生活の安定及び向上に関する条例の順守状況等の把握と、消費者啓発活動を効果的に推進するため、消費者の立場から協力していただく「くらしの相談員」を募集します。



相談員の役割

- ・条例に規定する基準の順守状況を調査、監視し、その結果を報告
- ・灯油の消費状況等を報告
- ・消費者からの苦情を受け、その状況を報告
- ・日常生活における消費者としての意見や情報の提供など

応募資格

県内に在住の20歳以上の方

応募期限

2月20日(金)必着

任期・謝礼等

平成10年4月～11年3月末日
年額36,000円(予定)
旅費および通信費は県で負担

応募方法

役場経済課に用意してある申込書により申込み

問い合わせ

〒753-8501 山口市滝町1-1 県庁県民生活課 消費生活係 ☎0839-33-2608



文芸

高嶺

第二十三回 森氏 亜黄 選

病む人に言葉選びて日の短 山本 正子

マスクして云ひたき口を封じけり 赤木 玉汀

猿話自慢七分の法螺を吹き 伊藤 秀丸

湯豆腐や崩れ易きは人心 西本 星都

聞き流すことも挨拶日の短 井原和津子

徳地短歌会

第七七回 山下 清司 選

休み田に頭蓋の如くころがれる 藤井 和子

取り残されし南瓜を拾ふ 坂本 禎子

羽弱く葉蔭にひそむ秋あかね 霜来るまでのいのちかと思ふ 原田 禮子

病院を出て来し遺体の父に添ひ 眞夜の車中に沈黙続く 宮本 つね

片腕を失くし健気に生きて来し 老の明るさ涙を誘ふ

お知らせ

徳地町ふるさと資源活用協会 (南大門) 職員募集

求人数 1名
資格 普通自動車免許(一種)を有するもの
年齢 65歳まで
業務内容 南大門の施設監理、特産品の収集及び販売業務等
給料 月額 166,900円
手当 賞与、時間外勤務手当
勤務時間 午前9時～午後6時(内休憩時間1時間)
休日 完全週休2日制(毎週水曜日休館)12月31日～1月5日
雇用期間 平成10年4月1日～平成11年3月31日まで。以降1年ごとの契約とする。
申込期間 平成10年2月末までに、履歴書を役場経済課まで送付してください。
問い合わせ 役場経済課
☎52-1117 (有)2351

法務局からのお知らせ

山口地方法務局防府支局では、平成10年2月25日(水)から当支局管内(防府市及び徳地町)の「土地・建物」の登記事務をコンピュータにより処理することを予定しています。

これにより、不動産登記簿の謄抄本に代えて「登記事項証明書」を発行することになり、また、登記簿(閉鎖登記簿を除く)の閲覧制度が廃止され「登記事項要約書」を発行することになります。

なお、2月25日(水)から27日(金)までの3日間は、コンピュータへの切替手続のため、事実上、登記事項証明書・登記事項要約書の発行ができませんので、ご理解とご協力をお願いします。

問い合わせ

山口地方法務局防府支局
☎22-0934

固定資産課税台帳の縦覧

平成10年度、固定資産課税台帳の縦覧を行います。

皆さんが所有している固定資産が正しく課税台帳に登録されているか、この期間に確認してください。

縦覧期間

3月1日から3月20日まで
(土・日曜日を除く)

縦覧場所 役場経済課

出張縦覧は、各支所で次のとおり行います。

なお、下記当日は本庁で出張地区の縦覧はできません。

- 串地区 3月10日
- 島地地区 3月11日
- 八坂地区 3月17日
- 柚野地区 3月18日

出張縦覧はいずれも9時から16時までです。

雇用調整助成金のご案内

雇用調整助成金とは

「大型倒産等事業主」の会社更生法適用申請の影響などにより経営が悪化した事業主の雇用維持努力を支援する制度です。

(株)なめらが「大型倒産等事業主」の指定を受けましたので、次のすべての条件に該当する事業主が、従業員の雇用維持に努めた場合、雇用調整助成金の受給を申請できます。

- 1 「大型倒産等事業主」又はその1次下請け事業所から委託(取引関係を含む)を受けて製造、工事、修理などを行っていること。
- 2 最近1年間における「大型倒産等事業主」との取引高(又は取引量)が、総売上額(又は総売上量)の4分の1以上を占めていること。2次下請け事業所については、1次下請け企業との取引高(又は取引量)が総売上額(又は総売上量)の3分の1以上を占めていること。
- 3 最近3か月の月間生産高及び入職者数の平均が前年(又は前々年)同期比で増加していないこと。
- 4 雇用保険の適用事業所において事業活動の縮小に伴う休業、教育訓練、出向を実施すること。(あらかじめハローワークに届出が必要)
- 5 休業、教育訓練、出向の実施に関して必要な書類が整備されていること。
- 6 労使協定に基づく雇用調整であること等所要の要件を満たしていること。

指定期間

平成12年1月7日まで

お問い合わせ

ハローワーク防府(公共職業安定所)21番窓口 ☎22-3855

町の人口 (12月末現在)

	世帯数	人口	前月対比
	3,269世帯	9,218人	+2世帯 -4人
男	4,363人		+1人
女	4,855人		-5人
自然増減	-6人	(出生3人・死亡9人)	
社会増減	+2人	(転入15人・転出13人)	

資料……住民基本台帳調べ



すね。すばらしいで見事なものでした。若さって、ずらりと並んだ光景は眩いばかりに華やかで、頼もしく、あでやかな振り袖やスーツで決めた百人近くの若者が、さんが写されたものです。1の大ホールで、堀の原重頼典が行われた山村開発センタの成人式の記念写真です。式表紙は一月十五日に行われた

編集後記



暦・こよみ

● 2月は国民健康保険税8期の納期限です。
忘れずに納めましょう。

日	月	火	水	木	金	土																												
<p>● 行事は予定ですので変更になることもあります。</p> <p>● 病院名は日曜、祝日在宅医です。</p> <p>● 内科、小児科は日曜・祝日とも防府休日診療所 ☎24-4172です。</p> <p>● 石油店名は日曜開店スタンドです。</p>			<p>“とくぢ”アラカルト</p> <p>火災発生被害状況 (平成9年) (消防徳地分署調べ)</p> <table border="1"> <thead> <tr> <th rowspan="2">出火件数 (件)</th> <th colspan="3">建物</th> <th colspan="2">焼損面積</th> <th rowspan="2">損害額 (千円)</th> <th colspan="3">その他</th> </tr> <tr> <th>建物</th> <th>林野</th> <th>その他</th> <th>建物(m²)</th> <th>林野(a)</th> <th>建物</th> <th>林野</th> <th>その他</th> </tr> </thead> <tbody> <tr> <td>5</td> <td>4</td> <td>1</td> <td>-</td> <td>668</td> <td>13</td> <td>12,119</td> <td>12,119</td> <td>-</td> <td>-</td> </tr> </tbody> </table>				出火件数 (件)	建物			焼損面積		損害額 (千円)	その他			建物	林野	その他	建物(m ²)	林野(a)	建物	林野	その他	5	4	1	-	668	13	12,119	12,119	-	-
出火件数 (件)	建物			焼損面積		損害額 (千円)		その他																										
	建物	林野	その他	建物(m ²)	林野(a)		建物	林野	その他																									
5	4	1	-	668	13	12,119	12,119	-	-																									
<p>2月は「省エネルギー月間」です 冬の省エネ</p>			<p>11</p> <p>● 建国記念の日 + 防府胃腸病院 22-3339 ○ 親子スキー教室 (広島県芸北町八幡高原 191スキー場 5:00~)</p>	<p>12</p> <p>○ 高血圧とつきあう会 (保健センター8:30~) ○ あすなる会 (保健センター13:30~)</p>	<p>13</p> <p>○ 糖尿病にならないための 生活見直し教室 (保健センター9:00~)</p>	<p>14</p> <p>○ チャレンジサークル (山村開発センター 10:00~)</p>																												
<p>15</p> <p>+ 村田博愛病院 22-2310 ○ 土井商会(株) ○ こどもえいが会「バルト」 (図書館10:00~13:30~)</p>	<p>16</p> <p>○ 町県民税申告受付相談 (2/16~3/16) 詳細は4、5ページ ○ 楽しく体を動かそう会 (山村開発センター9:00~)</p>	<p>17</p> <p>○ 心配ごと相談 (法律・人権・一般) (町社協9:00~12:00) ○ 離乳食学級(初期) (保健センター13:30~)</p>	<p>18</p> <p>○ 離乳食学級(中・後期) (保健センター13:30~)</p>	<p>19</p>	<p>20</p>	<p>21</p>																												
<p>22</p> <p>+ 松本外科病院 22-1409 ○ ナカシマ(有)</p>	<p>23</p> <p>○ 地籍図・地籍簿の閲覧 (役場地籍調査室 9:00~16:00)</p>	<p>24</p> <p>○ 心配ごと相談 (行政・一般) (町社協9:00~12:00)</p>	<p>25</p> <p>2/17、3/3 ○ 古文書を通して歴史を学ぶ会 (図書館14:00~)</p>	<p>26</p>	<p>27</p> <p>○ 献血 (町役場前9:00~12:00 13:00~15:30)</p>	<p>28</p>																												
<p>3/1</p> <p>+ 山縣医院 22-0246 ○ 前田産業(株) ○ 第19回徳地町近郊小学生バレーボール大会 (町民体育館他8:00~)</p>	<p>2</p> <p>○ 寝たきり者等訪問 (串地区9:00~)</p>	<p>3</p> <p>○ 心配ごと相談(一般) (町社協9:00~12:00) ○ 寝たきり者等訪問 (八坂地区9:00~)</p>	<p>4</p> <p>○ 寝たきり者等訪問 (柚野地区9:00~)</p>	<p>5</p> <p>○ 寝たきり者等訪問 (出雲地区9:00~) ○ 精神の病気や老人性痴呆等の個別相談会 (保健センター13:00~)</p>	<p>6</p> <p>○ 寝たきり者等訪問 (島地区9:00~)</p>	<p>7</p>																												
<p>8</p> <p>+ 秋本医院 22-5152 ○ 八栄石油(株)</p>	<p>9</p>	<p>10</p> <p>○ 心配ごと相談 (交通事故・一般) (町社協9:00~12:00)</p>	<p>※ 心配ごと相談 2月17日(法律・人権)、2月24日(行政)、3月10日(交通事故)については 専門家がご答えします。どうぞ、お気軽にご相談ください。 問い合わせ…徳地町社会福祉協議会 ☎ 52-0100 (有) 2235</p>																															