

平成10年 5月号

= No.511 =

## 祝 重源の郷体験交流公園・徳地町文化ホール・大原湖キャンプ場 合同竣工式

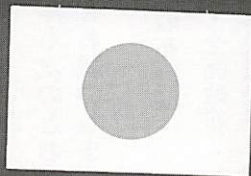

### 主な内容

- 2 空中散布にご協力を ほか
- 3 教育委員会だより
- 4 図書館だより
- 5 健康のひろば ほか
- 6 退職者医療制度 国民年金 ほか
- 7 新人職員 春の農作業賃金標準額 ほか
- 8 (社)徳地町農業公社設立 町の文化財 ほか
- 9 フィルムレポート
- 10 11 お知らせ
- 12 こよみ

# 空中散布にご協力を！

## 松食い虫から松を守ろう

森林は私たちの暮らしを支える木材資源を提供するだけでなく、大切な水資源を確保し、土砂崩れや洪水を防ぎます。また、地球の温暖化の防止など、地球全体を守っている大切な資源です。

町では、森林を松くい虫被害から守るために、今年も次のとおり薬剤の空中散布を行います。関係地域の皆様のご理解とご協力をお願いします。



### 散布地域

#### ・全面散布

出雲地域：才谷 関 片山

市 上市 深谷 御所野

茂知木 漆尾 開作 二の

宮地区のそれぞれの山林

#### ・漆尾地区の散布時に町道漆尾・引谷線の一部を数時間通行止にします。事前に入り口に看板等で表示しますのでご注意ください。

・スポット散布

引谷地域：川口上 中村上

中村中 中村下 戸祿 夏

焼上 夏焼中 夏焼下地区

のそれぞれの山林

出雲地域：開作地区の山林

### 散布日

#### ・全面散布

1 回目：6月2・3日

2 回目：6月23・24日

#### ・スポット散布

1 回目：6月2・3日

2 回目：6月23・24日

\*天候不順の場合、順延することがあります。

### 散布時間

1、2 回目とも午前5時～午前11時頃まで

### 使用薬剤

#### ・全面散布

スミパインMEP乳剤

#### ・スポット散布

スミパインMEP乳剤

### 薬害防止のお願い

十分注意して薬剤を散布しますが、実施面積が広範囲にわたりますので、次のことについて特にご協力をお願いします。

### 公衆衛生

当日は散布区域内に立ち入らないでください。

### 農作物

農作物によっては薬害を生じやすいものがありますので、周辺にこれらの作物がある場合は、早めに取り入れるなどしてください。

### 家畜

当日は家畜を散布区域内に入れないでください。

### みつばち

散布前にみつばちを影響のない地域に移動させるか、被覆などによる措置をしてください。散布後も2週間ぐらひは、被害防止の措置をしてください。

問い合わせ

町役場林務耕地課  
☎ 52-11116 (有) 2262

## 考えよう あなたの人権 わたしの人権

学校、職場、家庭、地域社会など様々な場面で、人権とは何かということをご各人が考え、人権尊重の意識を高めることが強く求められています。

全国人権擁護委員連合会では、「考えよう あなたの人権 わたしの人権 -世界人権宣言50周年-」をスローガンに積極的な啓発活動を展開しています。

平成10年度

# 新着任校長に聞く

平成9年度の人事異動で、新しく16名の先生方が着任されました。この先生方を代表して、5人の校長先生方に徳地町教育への熱い思いを語っていただきました。

## 『どうぞよろしく』

中央小学校長 城市 恵行

どうぞよろしくお願ひいたします。



この度、ご縁がありまして中央小学校でお世話になることになりました。

校長として初めての思い出に残る赴任地が、重源上人ゆかりの地であり歴史も深い御当地であることをとても嬉しく思っております。

本校の目指す「かしこく、やさしく、たくましい」児童の育成に取り組むため、微力ながら誠心誠意努力していく所存であります。

## 『心豊かに生き生きと』

串小学校長 濱田 康昭



校庭いっぱい咲き誇った桜の花に迎えられ、歴史と伝統のある串小学校に新任校長として着任いたしました。

新しい任地での生活に一日も早く慣れ、地域にも早く馴染みたいと思います。そして先輩たちの築かれた功績に学びつつ、児童一人一人の良さや可能性を見つめ、ゆとりと充実のなかで

心豊かに生き生きと活動できる児童の育成に取り組んでまいります。

## 『美しい心』

堀中学校長 畦森 孝



自然の緑に包まれた徳地の路の陽光にも歴史の重みを感じています。

衣・食・住が満足でなかった時代を生き抜かれた先輩校長のほとぼしる情熱で今日の堀中学校が築かれています。

私は、先輩諸氏に学び21世紀を豊かな心をもってたくましく生き抜く生徒の育成に覚悟を新たにしています。

## 『島地川と私』

島地中学校長 福原 修二



大学時代に内海水産試験場で鯉の発生実験をしたことから始まり、山口から島地・串を通る向道中への通勤の帰りには、島地川で鮎かけをするなど、縁深い島地にお世話になることになりました。

鮎かけは、その後、20年間続けていますが、川の汚染が気にかかります。

21世紀に生きる若者に自然と故郷を愛する心・温かい心・燃える心を育むよう微力を尽くして参りたいと存じます。

## 『活気に満ちた学校づくり』

八坂中学校長 都築 通



徳地町とはご縁が深く島地中学校(7年)、八坂中学校(4年)、そしてこの度と合わせて3度目の勤務であります。

豊かな自然環境・純朴な生徒、人情味あふれる地域の方々、そんな中で教育に携われる幸せを身をもって実感しております。生徒たちにとって、明日もま

た来たくなるような学校の構築を目指して、微力ながら誠心意、情熱をそそぐ所存であります。よろしくお願ひいたします。



## 転退職された校長先生方

お世話になりました。

中央小学校

梶原 稔 校長先生

定年退職

串小学校

河井 善良 校長先生

定年退職

堀中学校

山本 嘉男 校長先生

定年退職

八坂中学校

柳 綾子 校長先生

県社会教育課企画監

島地中学校

河谷 佐也香 校長先生

徳山市教育委員会主幹

# 図書館だより

## ☆ お知らせ ☆

本・雑誌あわせて10冊まで借し出しできるようになりました！

(最新号の雑誌は今までどおり1人1冊です。) 皆様のご利用をお待ちしています。

5月の休館日 印一休館日

| 日  | 月   | 火  | 水  | 木  | 金  | 土  |
|----|-----|----|----|----|----|----|
|    | 11  | 12 | 13 | 14 | 15 | 16 |
| 17 | 18  | 19 | 20 | 21 | 22 | 23 |
| 24 | 25  | 26 | 27 | 28 | 29 | 30 |
| 31 | 6/1 | 2  | 3  | 4  | 5  | 6  |
| 7  | 8   | 9  | 10 |    |    |    |

開館時間  
土・日 9時～17時  
火・金 9時～17時

## 新刊案内！

|        |        |
|--------|--------|
| 放浪記    | 群 ようこ  |
| 葡萄物語   | 林 真理子  |
| 明日に手紙を | 赤川 次郎  |
| 辺境・近境  | 村上 春樹  |
| 引き金の履歴 | 乃南 アサ  |
| はずれの紀  | 宮尾 登美子 |

## 新譜案内！

|                   |           |
|-------------------|-----------|
| J E T C D         | パフィー      |
| 通信簿               | 猿岩石       |
| タイム トゥ ディステイネーション | エブリリトルシング |
| 又旅                | 奥田 民夫     |
| 竹とんぼ              | 堀内 孝雄     |

## 今月の本棚

### 「重源上人」

4月25日に「重源の郷」がオープンしましたので、今月は重源上人関係の本を展示します。

この機会にもう一度、重源上人のことについて詳しく調べてみてはいかがでしょうか。

## ブックリンピック開催中！

3月24日から開催しているブックリンピックは、5月31日までです。

いまからでも間に合います。まだ参加していない子は図書館にいこう！

## こども映画会

### 「アラジン完結編～盗賊王の伝説～」(82分)

アラジンとジャスミンがついに結婚。そして、アラジンが幼い頃に別れた父親との運命の再会。その父親とは？

と き 5月17日(日)  
10時～/13時30分～

ばしょ 図書館視聴覚室  
直接図書館に来てください。



3月27日(金)に「いっしょにたのしもうよ紙芝居」(講師 まついのりこさん)の講演会を開きました。多数の参加ありがとうございました。



1月27日、2月17日、3月3日、3月24日と行ってきました古文書講座が無事終了しました。お疲れさまでした。

## ◆◆図書館を120%楽しむ方(その23)◆◆

Q 新刊書「明治事物起源」(文庫本全8巻)はどんな本ですか。

A 現代の私たちの生活を支えている物事の始まりの多くは明治時代にその起源があります。生活、文化、制度、習慣などの一つ一つについて(約3000項目)、いつ、どうしてはじまったのか、その起源が当時の資料に基づいてわかりやすく解説されています。調べものにはもちろん、手軽な読み物としても大変楽しめる本です。



# 基本健康診査結果の見方・読み方

「検診結果を100%生かす」(その7)

いで検査することが望ましい。

今月は糖尿病検査について説明します。

## 血液検査

町の検診では、血糖検査とHbA1C検査の2通りあります。

血糖検査は全員に、HbA1C検査は、糖尿病の既往歴・家族歴のある人、検診当日の尿糖が(+)以上の人、血糖が標準値以上の人を対象に行っています。

### ☆血糖検査

一般に血糖とは、血液中のブドウ糖のことです。体を作っている種々の組織細胞のエネルギー源となる大切な物質です。この血糖が標準値を越えると、まず糖尿病が疑われますが、ほかに肝臓やすい臓の病気でも高くなる場合があります。

また、健康な人でも検査前の食事の影響で高く出ることがあります。(8時間前から飲食しない)

☆HbA1C  
(ヘモグロビンエーワンシー)

糖尿病がどのくらいコントロールできているかを調べる検査です。血糖や尿糖はあくまで検査した時点での状態を示すものですが、この検査では、もっとも長期間(過去2〜3か月)の血糖の状態を知ることができます。しかも血糖値が食事によって変動するのに対し、HbA1Cの値は、直近の食事による変動があまりないので、糖尿病が疑われた時に行う検査として重要なものになっています。

\*糖尿病は早期からの自己管理が大事

徳地町でも糖尿病(軽症を含む)の方が年々増えてきています。

糖尿病は放っておくと、ほとんど自覚症状がないままに進行し、さまざまな合併症を起す

できます。血糖値やHbA1Cの値が高いと言われたら、精密検査を受けると共に医師から食事や運動についての指導を受けることが大切です。ほとんどの方は、すぐすぐに服薬の必要はありませんが、定期的な検査を受けながら、経過を見ていく必要があります。自覚症状がないからと放置したままですと、合併症が出てからあわてたのでは取り返しがつきません。転ばぬ先の杖として、日頃の養生がとても重要です。

### 標準値

| 検査項目  |        | 標準値   |
|-------|--------|-------|
| 血糖値   | 空腹時血糖値 | 109以下 |
|       | 随時血糖値  | 139以下 |
| HbA1C |        | 5.5以下 |

### 糖尿病からの合併症

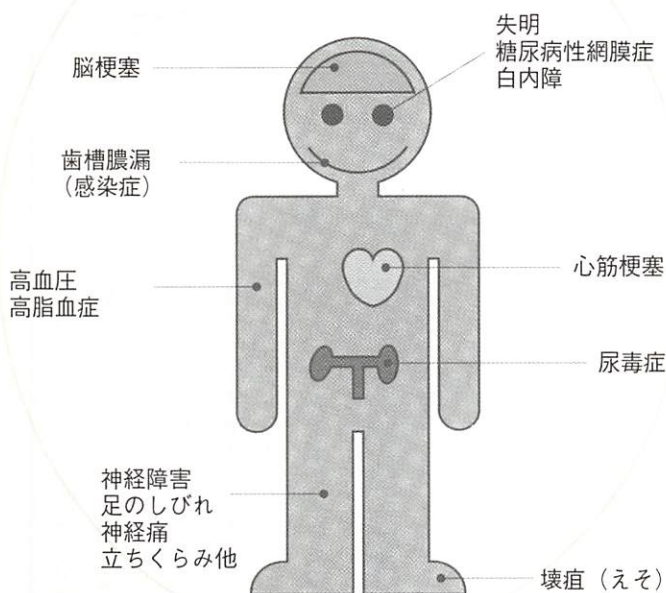

### あなたを待っている人がいます

白血病、再生不良性貧血、先天性免疫不全症などは、以前は有効な治療法がなく治りにくい病気でしたが、骨髄移植により健康を取り戻せるようになりました。

しかし、白血球の型(HLA型)が一致しないために骨髄移植を受けられない患者さんは少なくありません。

そのため、多くの方々にドナーの登録、さらには実際の提供者になっていただけるよう呼びかけています。

場所 山口県赤十字血液センター  
山口市野田172-5  
☎0839-22-6866

受付日時 月~木 9:00~11:00  
13:00~15:00  
金 9:00~11:00  
(前もって予約が必要です。)

# 退職者医療制度 長年勤めた会社を定年退職するとき

**注意!**

任意継続保険を受けている人は2年の継続期限が切れる前に手続きをしてください。

長年勤めた職場を退職して健康保険を抜けた場合は国保に加入します。厚生年金や共済年金などの年金をもらっている人とその扶養家族の場合は、70歳で老人保健制度に移るまでの間、退職者医療制度で医療を受けます。

## 退職者医療制度に該当する人

- ☆国保に加入している人
- ☆老人保健制度に該当していない人
- ☆厚生年金や各種共済組合などの年金を受けている人で、その加入期間が20年以上、もしくは40歳以後の加入期間が10年以上ある人
- ☆退職被保険者本人の扶養家族

年金証書を受け取ったら14日以内に年金証書、国保の保険証、印鑑を持参して役場窓口へ届け出を。



## 自己負担の割合

- ☆退職被保険者本人
  - 外来 2割
  - 入院 2割
- ☆扶養家族
  - 外来 3割
  - 入院 2割

びょういん



※入院時の食事代および外来の薬剤については別途負担があります。

問い合わせ

役場健康福祉課保険年金係

☎ 52-1121

(有) 2341

## 春の行政相談週間

—身近な行政相談です。お気軽にご相談ください。—

5月17日から5月23日は「春の行政相談週間」です。

国、県、町の業務に対する苦情や意見・要望等をお持ちの方は、お気軽にご相談ください。

### ■行政相談委員

山本 清作 大字伊賀地535  
☎ 52-1483

### ■山口行政監察事務所

山口市中河原町6-16  
☎ 0839-32-1100

※行政相談はこの週だけでなくいつでも受け付けています。

## 保険料免除制度

Q 収入がない大学生でも保険料を納めるの？

A 学生も保険料の納付義務があります。

学生期間中の病気やケガによる障害を保障する必要があるからです。

しかし、親の収入によって保険料免除制度があります。

なお、保険料の免除期間分については、将来受け取る老齢基礎年金額は3分の1になります。満額にするには、10



## 口座振替が便利です!

年以内に、免除期間分の保険料を追納することが必要です。

国民年金保険料の納付は、ご指定の口座から自動的に引き落とされ、納め忘れの心配もない口座振替をご利用ください。手続きは、取り扱い金融機関、又は役場保険年金係でお申し込みください。

必要なもの

① 預金通帳

② 預金通帳届け出の印鑑

③ 国民年金保険料納付書

問い合わせ

役場健康福祉課保険年金係

☎ 52-1121  
(有) 2341

# よろしく お願いいたします

4月1日付で採用の新人職員を紹介します。  
①氏名②住所③所属④年令⑤自己PR⑥抱負



①横川 純子  
(よこがわ じゅんこ)  
②伊賀地  
③社会教育課  
④21才  
⑤落ち込んで立ち直りが早くプラス思考です。  
⑥仕事でも、個人的なことでも、人との接し方を大切にしていきたいです。

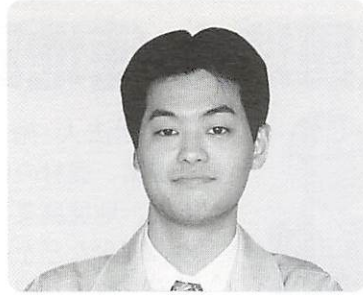

①河村 哲也  
(かわむら てつや)  
②船路  
③建設課  
④22才  
⑤やる気のある22才、独身男性です。  
⑥早く仕事を覚えて一人前になります。

## 山口農林事務所が4月からスタートしました!

これまでの農林出先機関を統合し、2市4町(山口市、防府市、徳地町、秋穂町、小郡町、阿東町)を所管する「山口農林事務所」を山口市神田町の県総合庁舎内に設置しました。

防府市に防府支所(前防府農業改良普及センターの事務所と同じ場所)を置き、防府市と徳地町の普及部門を担当することになります。

畜産部は従来どおり中部家畜保健衛生所として、山口市嘉川で業務を行います。

農林業についての質問や相談には、気軽にご利用ください。

### 山口農林事務所

- 総務課 新設 ☎0839-22-5291
- 企画振興室 新設 ☎0839-22-5291
- 農林普及部 農業改良普及センター ☎0839-22-5249
- 農村整備部 前土地改良事務所 ☎0839-22-1993
- 畜産部 家畜保健衛生所 ☎0839-89-2517
- 森林部 前林業事務所 ☎0839-22-6700
- 防府支所 前防府農業改良普及センター ☎38-0505

## 春の 農作業賃金標準額が決まりました。

徳地町農業委員会では、平成10年春の農作業賃金の標準額を次のとおり決定しました。

この表は、町全体を見通しての標準額ですから、それぞれの地域で農地や労働の状況に合わせ補正してご利用ください。

### 平成10年 春期農作業賃金標準額

| 作業名       | 単位       | 説明           | 金額               |
|-----------|----------|--------------|------------------|
| 一般作業      | 1日       | 午前8時から午後5時まで | 5,500円<br>7,000円 |
| 田植作業      | 〃        | 〃            | 6,700円           |
| 耕         | 全体 10a当り | 荒起こしから代かきまで  | 20,000円          |
| 転         |          | 荒起こし         | 10,000円          |
| 田植え(田植え機) | 〃        | 植え直し隅植えは除く   | 8,000円           |
| 防除        | 〃        | 機械、燃料持ち込み    | 2,100円           |

- ★ 休憩は昼1時間のほか、午前、午後それぞれ15分とする。
- ★ 昼食は本人持参とする。

## やまぐち青年法政大学受講生募集

青年を対象に地域活動と明るい選挙・政治を支える青年リーダーを育成する目的で青年法政大学を開催します。

- ・受講資格 30歳までの青年男女
- ・受講料 無料  
(ただし合宿、交歓会等は自己負担)
- ・講座内容 政治・法律・経済・社会・国際・人間学  
選挙・地域・合宿・共同研究等

主催 山口県明るい選挙推進協議会及び選挙管理委員会  
各開催市明るい選挙推進協議会及び選挙管理委員会

|          | 防府会場                | 徳山会場                 |
|----------|---------------------|----------------------|
| 定員       | 35名                 | 60名                  |
| 受講期間     | 6月3日～12月9日<br>毎週水曜日 | 6月4日～11月26日<br>毎週木曜日 |
| 受講時間     | 19:00～21:00         | 18:45～21:00          |
| 受講場所     | 防府市文化福祉会館           | 徳山青年館                |
| 申込み問い合わせ | 25-2174             | 0834-22-8521         |
| 締め切り     | 5月20日               | 5月26日                |

# 4月1日 社団法人 徳地町農業公社 設立



社団法人 徳地町農業公社 は徳地町の魅力ある農業、農村の保全、発展を目指し、農作業の受委託、地域農業の担い手の育成・確保、農業経営の合理化などを進めるとともに、町内農林業関連組織と連携を図り、地域特性を活かして都市と農村の交流を促進し、活力ある農村社会を創造することを目的としています。

当面の主な事業は次のとおりです。

- ・農地保有合理化の促進に関する事業
- ・農作業受委託に関する事業

## 社団法人 徳地町農業公社職員募集

募集人数 1名  
 資格 簿記3級以上及びパソコン操作ができる者  
 年齢 40才位まで  
 業務 経理事務 その他  
 給与 月額 13～15万円  
 待遇 賞与 交通費 社会保険有  
 勤務時間 8:30～17:15  
 採用 平成10年6月1日  
 申込期間 5月20日までに履歴書を下記へ送付  
 送付先 〒747-0231 徳地町大字堀1891  
 (社) 徳地町農業公社事務局  
 ☎ 53-0031 (有) 2651

徳地町役場専用の郵便番号は

747-0292です。

郵便物にこの郵便番号を記入すれば所在地の記載を省略することができます。どうぞ、ご利用ください。

## 徳山市立動物園より休園日のお知らせ

6月より毎週火曜日が休園になります。

○火曜日が次の日にあたる場合の休園日

祝日→翌日

1月2日・3日→1月5日

5月3日・4日→5月6日

○年末年始の休園日

12月29日～1月1日

## 町の文化財

(21)

徳地町指定有形(彫刻)文化財

### 昌福寺薬師堂の仏像

徳地町大字堀 昌福寺  
平成8年4月23日指定



木造薬師如来立像(秘佛)

木造薬師如来立像(秘佛)

木造二天立像(阿形像) 木造二天立像(吽形像)

昌福寺の薬師堂は、神亀5年(728)創建され、天平宝字の頃は南都東大寺の末寺で、福生寺と称する尼寺であったと伝えられている。

本尊で秘仏の薬師如来立像は166.4cm。桧材による一木造りの堂々とした立像で、大振の髻、丁寧に彫出された小粒の螺髪(うづ巻状の髪)、下ぶくれしたふくよかな円相にはたくましさがあり、迫力がある。二天立像は阿形・吽形ともに像高188.8cm、桧材の寄木造りで、彫の深い顔や、荒々しく力強い彫刻は平安後期における優れた特徴を見せている。



木造二天立像(阿形像)



木造二天立像(吽形像)



# フィルムレポート



## ◀ 無事ゲートを通過？

4月10日、交通安全ゲートボール大会が行われました。「右よし！左よし！右よし！」横断歩道の渡り方の模範指導もされました。



## “全国交通安全運動100回目”

## ▶ 無事故を祈って！

4月14日、佐波高生によるスパイダース作戦を伊賀地バス停付近で行い、シートベルトの着用を呼び掛けました。



## ◀ めざせW杯日本代表？

4月5、12日、佐波郡連合青年団主催で第10回山口県青年サッカー大会、第6回山口県青年女子サッカー大会が行われました。48チーム約1,000名の若者が集まり、W杯日本代表決定戦に負けないくらい盛り上がりました。



## ▶ 華やかな演奏で・・・

4月24日、重源の郷体験交流公園、徳地町文化ホール、大原湖オートキャンプ場の合同竣工式がありました。そのオープニングセレモニーで、筑紫萌えぎ会と竹道会の方々が「富士」を演奏されました。



# お知らせ

便番号「氏名」「電話番号」「職業」(学生は学校名、学年)を必ず記入すること。

## 応募期限

6月10日(当日消印有効)まで

## 応募先・問い合わせ

〒753-8501 山口市滝町1-1  
山口県企画振興部統計課商工労働統計班 ☎0839-33-2654

## 5月21日から5月31日まで は「家内労働旬間」です

○家内労働を行うときは、必ず委託業者から家内労働手帳の交付を受けて、きちんと記入してもらいましょう。

○作業における災害を防止しましょう。

○「インチキ内職」には、気をつけましょう。

## 問い合わせ

山口労働基準局賃金課  
☎0839-22-1144

## 佐波川

### 「河川愛護モニター」募集

佐波川沿川の方々と河川管理者の連携をより深めるため河川愛護モニターを公募します。

## 活動内容

日常生活の範囲内で河川に関し知り得た情報を河川管理者に伝えることを主な任務とする。

## 応募資格

佐波川の近隣に居住する20歳以上の方で、佐波川に接する機会が多く、河川愛護に関心をお持ちの方。

任期 1年

## 募集人員

防府市3名、徳地町2名  
(ただし、活動範囲内毎に1名)

手当 月額4,600円

## 応募方法

官製はがき又はFAXに氏名、年齢、性別、住所、電話番号、職業、所属団体名及び役職名、活動範囲の希望、応募理由、佐波川の感想及び要望、河川愛護モニターの経験を記入する。

応募期限 5月末日まで

## 応募先・問い合わせ

〒747-8585 防府市国衙1-10-20 建設省山口工事事務所  
河川管理課  
☎22-1785 FAX22-6705

## 生涯能力開発給付金等

### 説明会の開催

山口県では、事業主に対し生涯能力開発給付金等による助成を行っています。

これらの制度の説明会を開催します。

○周南地域地場産業振興センター  
徳山市大字栗屋118-24

5月25日(月)  
14:00~16:00

○防府地域職業訓練センター  
防府市大字田島588-1

5月26日(火)  
14:00~16:00

## ○労働者福祉文化中央会館

山口市緑町3-29

6月4日(木)

14:00~16:00

※事前の出席申し込みは必要ありません。

## 問い合わせ

山口県商工労働部職業能力開発課  
☎0839-33-3234

## 労働相談のお知らせ

県では、労働問題全般についての相談にお応えするため、中小企業労働相談所を設けて、専門の相談員が様々な相談に応じています。

複雑な相談については、県内5ヶ所(岩国市、徳山市、山口市、宇部市、下関市)に配置した特別労働相談員(弁護士)が相談に応じています。

## 問い合わせ

〒745-0004 徳山市毛利町2-38 東部労政事務所  
☎0834-21-3594

## 障害者の方を対象にワープロ・パソコン講習受講生募集

就職を目指す障害者の方を対象に、初心者向け講習を行います。

期間 5月25日~6月19日

とき 10:00~15:00

定員 若干名

受講料 無料

## 申込先・問い合わせ

山口障害者職業センター、もしくは最寄りの公共職業安定所  
〒747-0803 防府市岡村町3-1  
☎21-0520 FAX21-0569

## 文芸

### 高嶺

第二十六回 森氏 亜黄 選

赤木 玉汀

待春のよく伸ぶものに爪と髭

村中秋天子

青春は戦に過ぎて猫の恋

伊藤 秀丸

初午や地声の太き浜男

石丸 千里

よく遊びよく眠る子や水温む

金子 俊子

四万十の青濃き海苔や水温む

### 徳地短歌会

第一百十回 山下 清司 選

裏山に誰がかけしか新しき 有近 愛子

鳥の巣箱のいつよりか見ゆ 江浪アサエ

そ、くさと糠漬け上げて昼食し 歌会に出れば指先におう

永田 三枝

あやまちて鍬に当てたるひき蛙 山根 君子

きゆうと鳴きしが耳をはなれず

しじみ貝はかそけき音たてひらき

ゆく夜の静寂にゆると伸ぶらし

しじみ貝はかそけき音たてひらき

# お知らせ

## 税務職員募集

国税庁では税務職員を募集しています。

### 受験資格

昭和53年4月2日から昭和56年4月1日までに生まれた人  
試験の程度 高校卒業程度

### 受験申込期間

6月24日から7月1日まで

第1次試験 9月6日(日)

受験申込先 人事院中国事務局

資料請求・問い合わせ

〒730-8521 広島市中区上八丁堀6-30広島国税局人事第2課  
☎082-221-9211

又は最寄りの税務署へ

## 「ホームヘルパー養成研修3級課程」受講生募集

### とき

6月8日～7月13日までの10日間 9:00～16:00

### ばしょ

防府市中央町1-8  
防府福祉医療専門学校

### 対象者

これから介護分野に就職を希望する者であって介護労働安定センターが適当と認めた者

### 受講料 無料

ただしテキスト代実費(6,500円)が必要

人員 30人

申込み・問い合わせ

八方キに郵便番号、住所、氏名、電話番号を記入して5月25日(必着)までに(財)介護労働安定センター山口支部へ  
〒753-0074 山口市中央4-5-16 山口県商工会館 2階  
☎0839-20-0926

◎申込多数の場合は抽選とします

## 6月1日は、自動車税の納期限です。

4月1日現在で車をお持ちの方は、県税事務所から送付されます納税通知書により、最寄りの金融機関又は県税事務所へ納付されますようお願いいたします。

なお、ご不明な点がありましたら、最寄りの県税事務所にお尋ねください。

山口県



## 大原湖梅林梅果実採取権入札のお知らせ

平成10年度大原湖梅林梅果実採取権の入札を次のとおり行います。

入札の方法 一般競争入札

入札に付する物件

大原湖左岸梅林の梅果実  
面積 9,481㎡ 梅本数 180本

入札執行の日時・場所

平成10年6月1日 10:00～  
大原湖梅林

入札の資格

徳地町内に住所を有し町税の完

納証明書を提示した者

### 入札の無効

- (1)郵便又は電信による入札
- (2)入札の条件に違反した入札

入札保証金 免除

### 契約及び代金の納入

契約 平成10年6月19日まで  
代金 契約時に納入すること

### 採取期間

契約締結の日より平成10年7月17日まで

### 問い合わせ

役場経済課 ☎52-1117  
(有) 2351

## 工業統計調査の広報用ポスター募集

通商産業省では、全国の製造業を営む事業所を対象に毎年12月31日現在で実施される工業統計調査の広報用ポスターを募集します。

### テーマ

作品は未発表のもので、製造業を営む事業所の方々の工業統計調査に対する理解を深め、調査への協力が得られるような内容のもの。

### 応募作品の規格等

- ・用紙は日本工業規格A2判(縦59cm、横42cm)を縦長に使用する。
- ・使用する色は4色以内とする。(白色は1色と数えない)
- ・図案には、「通商産業省」「都道府県」「市区町村」「工業統計調査」「平成10年12月31日」の文字を必ず入れる。(それ以外の文字使用は無効)
- ・標語や写真は使用しないこと。
- ・作品の裏面には、「住所」「新郵

## 町の人口 (3月末現在)

|      | 3月末現在              | 前月対比  |
|------|--------------------|-------|
| 世帯数  | 3,256世帯            | -10世帯 |
| 人口   | 9,148人             | -60人  |
| 男    | 4,331人             | -27人  |
| 女    | 4,817人             | -33人  |
| 自然増減 | -10人 (出生5人・死亡15人)  |       |
| 社会増減 | -50人 (転入34人・転出84人) |       |

資料……住民基本台帳調べ

お詫びと訂正  
○広報とくち4月号で、とし穴の位置が違い皆様方に変なご迷惑をおかけしましたことをお詫びします。なお、ご希望の方は役場窓口・各支所にて定位置に空け変えます。  
○平成10年度所信表明にてP6上段左から5行目(誤)徳用林産物(正)特用林産物に訂正します。

編集後記

▼表紙は4月24日の重源の郷体験交流公園・徳地町文化ホール・大原湖キャンプ場合同竣工式の写真です。  
▼「のっの手習い」ワープロのキーをポツ、ポツと打っている様子。4月から広報を担当することになりました。前任者同様、皆様方のご支援、ご協力をよろしくお願ひします。



# 暦・こよみ

● 5月は軽自動車税の納期限です。  
忘れずに納めましょう。

発行 徳地町 編集 徳地町総務課 印刷 赤坂印刷(株) 毎月5日発行

| 日   | 月   | 火   | 水  | 木   | 金                | 土  |    |    |     |     |     |     |    |    |    |   |
|---|---|---|--|---|------------------|--|----|----|-----|-----|-----|-----|----|----|----|---|
| <p>● 行事は予定ですので変更になることもあります。</p> <p>● 病院名は日曜、祝日在宅医です。</p> <p>● 内科、小児科は日曜・祝日とも防府休日診療所 ☎24-4172です。</p> <p>● 石油店名は日曜開店スタンドです。</p> |   |   |  |   |                  |  |    |    |     |     |     |     |    |    |    |   |
|   |   |   |  | <p>“とくち”アラカルト</p> <p>町内新中学一年生数(人) (平成10年4月8日現在学校教育課調べ)</p> <table border="1"> <tr> <th>合計</th> <th>堀中</th> <th>島地中</th> <th>八坂中</th> <th>柚野中</th> </tr> <tr> <td>100</td> <td>51</td> <td>23</td> <td>23</td> <td>3</td> </tr> </table> |                  |  | 合計 | 堀中 | 島地中 | 八坂中 | 柚野中 | 100 | 51 | 23 | 23 | 3 |
| 合計  | 堀中  | 島地中   | 八坂中  | 柚野中   |                  |  |    |    |     |     |     |     |    |    |    |   |
| 100   | 51  | 23  | 23   | 3   |                  |  |    |    |     |     |     |     |    |    |    |   |
|   | <p><b>11</b></p> <p>○寝たきり者等訪問<br/>(八坂地区9:00~)</p> <p>○狂犬病予防注射及び畜犬登録<br/>(島地地区内9:30~15:25)</p> | <p><b>12</b></p> <p>○楽しく体を動かそう会<br/>(長者ヶ原グリーンズ<br/>スポーツ広場9:00~)</p> <p>○心配ごと相談(交通事故・一般)(町社協9:00~)</p> | <p><b>13</b></p> <p>○母子健康相談<br/>(保健センター13:30~)</p> <p>○狂犬病予防注射及び畜犬登録<br/>(出雲地区内9:30~13:30)</p> | <p><b>14</b></p> <p>○あすなろ会<br/>(保健センター13:30~)</p>   | <p><b>15</b></p> | <p><b>16</b></p> <p>○新しい家族を迎える前の赤ちゃん教室<br/>(保健センター13:30~)</p>  |    |    |     |     |     |     |    |    |    |   |
| <p><b>17</b> +松本外科病院<br/>22-1409</p> <p>○(株)土井石油</p> <p>○こどもえいが会「アラジン<br/>完結編~海賊王の伝説」<br/>(図書館10:00~/13:30~)</p>              | <p><b>18</b></p>  | <p><b>19</b></p> <p>○狂犬病予防注射及び畜犬登録(出雲地区内<br/>8:50~15:30)</p> <p>○心配ごと相談(一般)<br/>(町社協9:00~)</p>        | <p><b>20</b></p> <p>○のびのびっ子クラブ<br/>(長者ヶ原グリーンズ<br/>スポーツ広場10:00~)</p>                            | <p><b>21</b></p>  | <p><b>22</b></p> | <p><b>23</b></p> <p>○英語で遊ぼう<br/>(山村開発センター<br/>10:00~12:00)</p> |    |    |     |     |     |     |    |    |    |   |
| <p><b>24</b></p> <p>+防府胃腸病院<br/>22-3339</p> <p>○ナカシマ(有)</p>   | <p><b>25</b></p>  | <p><b>26</b></p> <p>○心配ごと相談(行政・一般)(町社協9:00~)</p>  | <p><b>27</b></p> <p>○不要犬の引き取り<br/>(本庁・島地支所・八坂支所8:30まで)</p>                                     | <p><b>28</b></p>  | <p><b>29</b></p> | <p><b>30</b></p>   |    |    |     |     |     |     |    |    |    |   |
| <p><b>31</b></p> <p>+村田博愛病院<br/>22-2310</p> <p>○前田産業(株)</p>   | <p><b>6/1</b></p> <p>○寝たきり者等訪問<br/>(串地区9:00~)</p>   | <p><b>2</b></p> <p>○寝たきり者等訪問<br/>(八坂地区9:00~)</p> <p>○心配ごと相談(年金・一般)(町社協9:00~)</p>                      | <p><b>3</b></p> <p>○寝たきり者等訪問<br/>(柚野地区9:00~)</p>   | <p><b>4</b></p> <p>○寝たきり者等訪問<br/>(出雲地区9:00~)</p> <p>○精神の病気や老人性痴呆等の個別相談会<br/>(保健センター13:00~)</p>  | <p><b>5</b></p>  | <p><b>6</b></p> <p>○チャレンジサークル<br/>(重源の郷14:00~16:00)</p>        |    |    |     |     |     |     |    |    |    |   |
| <p><b>7</b></p> <p>+松本外科病院<br/>22-1409</p> <p>○八栄石油(株)</p>  | <p><b>8</b></p> <p>○寝たきり者等訪問<br/>(島地地区9:00~)</p>  | <p><b>9</b></p> <p>○心配ごと相談<br/>(交通事故・一般)<br/>(町社協9:00~)</p>   | <p><b>10</b></p> <p>○母子健康相談<br/>(保健センター13:30~)</p>   | <p>※心配ごと相談<br/>5月12日、6月9日(交通事故)、5月26日(行政)、6月2日(年金)については専門家がお答えします。<br/>どうぞ、お気軽にご相談ください。<br/>問い合わせ 徳地町社会福祉協議会 ☎52-0100 (有) 2235</p>  |                  |  |    |    |     |     |     |     |    |    |    |   |