

# 広報

1999/12/5

きらら博まであと587日

平成11年  
No.576

発行：阿知須町役場  
〒754-1292  
山口県吉敷郡阿知須町  
TEL.0836-65-4111



# あじす

■ 広報あじす…毎月5日発行 ■ お知らせ版…毎月20日発行



▲中川邸(縄田北区)の玄関から和紙人形を覗いてビックリ



▲福ぞうりを真剣に編む婦人会のみなさん



▲旧野村酒場(寺河内)で 思わず立ち止まり…



▲丁寧に説明をする河野さん(縄田北区)

## も・く・じ CONTENTS

- 2～3… あじすのこの1年
- 4… 町長選挙は12月26日ほか
- 5… 平成11年度上半期の財政状況
- 6～7… お知らせ
- 8… 山口きらら博に寄せてほか
- 9… 国道190号夜間全面通行止めほか
- 10～11… ふれあい広場

ふれあいまつり(同実行委員会主催)が十一月十四日、JR阿知須駅周辺や商店街を会場に開かれました。当日は天候にも恵まれ約二万人が参加。今年には地元の魅力を再発見してもらおうと、「街角ギャラリー」として家屋密集地域の「いぐらづくり」の旧家をギャラリーに開放。作品を展示したり、トールペイントなどの体験学習をしました。

また、駅前広場では、周防千鳥太鼓、井小金管バンドの演奏、キッズ・アームレスリング、山口きらら博のPRグッズの販売、もちまきなどが行われ、たくさんの方でごったがえしました。





3月

- 源河公民館・二の宮コミュニティセンター完成
- 地域振興券交付



4月

- 雨天のため15年ぶり町民運動会が中止に



## 最近のきらら博の動き



町主催の「きらら浜見学会」を11月6日(土)に行いました。当日は、約50人が参加。下水道組合の屋上から多目的ドームや月の海などの工事現場を見渡しました。



2002年に開催されるワールドカップサッカーのベースキャンプ候補地として、日本組織委員会の牛島洋事務総長代理が11月19日(金)に本町を訪れ、きらら浜(干拓)などを視察しました。

5月



- 笑顔をテーマにプチきら'99風&カーニバル開催
- きらら博のカウントダウンディスプレイを設置

7月

- 人口増加率が県内1位に



◎募集内容……………イベントに関連したみなさんの企画やアイデアを事務局までお寄せください。たとえば、ステージイベント、まつり、芸能、文化活動、スポーツ、体験教室、写真展など、催事に関することなら何でも。みなさんからお寄せいただいた企画やアイデアはできる限りイベントの中で、活かしていきたいと考えています。

◎開催日……………2001年8月中旬(予定)

◎開催場所……………山口きらら博会場内(イベントホールスポーツゾーン・月の海など)

◎募集方法……………①「市町村の日アイデアボックス」を町役場などに設置しています。備え付けの応募用紙に企画、アイデアなどをご記入の上、投函してください。  
②はがき・封書で、「阿知須をアピールできるアイデア」と「みんなで参加し、みんなで楽しめるアイデア」を記入してください。

◎応募締切……………平成12年1月20日(木)

◎応募・問い合わせ……………☎754-1292 阿知須町飛石 町企画振興課

(TEL) ☎41111 (FAX) ☎4116



ご提案いただいた人のうち10名に記念品をさしあげます。

# 1999 きらめくまちのこの一年

1月

- 干拓に3,000人の超デカ人文字完成
- 本町が全国優良町村に



2月

- 名刺できらら博をPR



9月

- 台風18号が大きなツメ跡を
- コスモスフェスタinあじす開催
- 干拓の新しい行政区は「きらら浜」に



11月

- 新しい町営バス運行



8月

- 竜巻が本町を横断
- 宇部カントリー倶楽部が、宇部72カントリークラブに名称変更



## 山口きらら博「市町村の日」アイデア募集



21世紀未来博覧会「山口きらら博」で、やまぐちゾーンを中心に市町村催事（市町村主催の参加型行事）が計画されています。開催期間中の1日を「〇〇市町村の日」とし、郷土色あふれるイベントを実施することになっており、みなさんと一緒に企画し、運営するため、みなさんのさまざまなアイデアを募集しています。2001年・夏「熱く燃える阿知須の日」がみなさんの心に残る素敵な一日となるように楽しい企画やアイデアをお待ちしております。気軽にご応募ください。

# コンピュータ西暦2000年問題

## 年末年始に向けた準備を



コンピュータの誤作動などにより、わたしたちの日常生活に深刻な影響を与えることが指摘されている「西暦2000年問題」。わが国では、重要分野において官民あげた徹底した未然防止や危機管理などの対応が進み、大きな混乱は生じないと言われています。しかしながら、万一の場合に備えて、念のための準備を行うことも重要なことです。

### ●身近な家電製品等について

- 食料、飲料水等……大きな問題はないと言われていますが、地震などの災害に備えての食料などの備蓄や懐中電灯、乾電池などの点検を。
- 預貯金の記録等……大きな問題はないと言われていますが、記帳や来年1月以降の請求書などのチェックをお奨めします。
- 家電製品……日付管理を行っているパソコンやFAX、ビデオカメラなどの一部では、不具合が生じるものがあると言われています。メーカーのお客様窓口などを通じて、早めに確認されることをお奨めします。冷蔵庫や洗濯機、掃除機、炊飯器などは不都合は生じないと言われています。

### ●悪質商法などにご注意を

「2000年問題」に絡めて、悪質商法や詐欺的行為が発生するのではないかと指摘がされています。不審に思ったら、交番や消費生活センターなどへご相談を。

### ●町では、対策本部を設置

町では、みなさんの生活に及ぼす影響を最小限に抑えるため、11月25日に「町コンピュータ西暦2000年問題対策本部」を町役場内に設置しました。相談・問い合わせは、西暦2000年問題町民相談コーナー  
(TEL 4111 内150 FAX 4116へ)

# 町長選挙は12月26日

町選挙管理委員会は、平成12年1月23日で任期満了となる町長選挙の日程を次のとおり決めました。

☺ 告示日  
12月21日☺

☺ 投票日  
12月26日☺

☺ 立候補の届け

告示/12月21日 午前8時30分～午後5時  
※立候補は、本人が届け出るものと、推薦による届け出の二通りあります。

☺ 投票できる人

次の条件にすべて該当する人

◎投票日当日、満20歳（昭和54年12月27日以前生まれ）

◎本町に本年9月20日以前から引き続いて在住

◎住民基本台帳に本年9月20日以前に名前が載っている

☺ 投票所

第1……東条公民館

第2……町役場玄関ロビー

第3……第3分団消防機庫（岩倉）

第4……第2分団消防機庫（井関）

☺ 投票時間

午前7時～午後8時

※投票開始の午前7時と終了1時間前の午後7時にサイレンを鳴らします。

☺ 開票時間・場所

時間/当日午後9時～

場所/勤労者体育センター

☺ 不在者投票

投票日に旅行、出張、入院などの予定がある人は、町選挙管理委員会（町役場総務課）で不在者投票ができます。

◎期間/12月21日☺～25日☺

◎時間/毎日午前8時半～午後8時

◎携行品/入場券

☺ 問い合わせ

町選挙管理委員会

(総務課内 ☎ 4111 ☎ 2113)

●21日に届出が1人の場合、投票はありません●



# 平成11年度上半期の財政状況

地方自治法と町条例の規定に基づいて、平成11年度上半期(9月30日現在)の財政状況を報告します。

**一般会計** 歳入歳出予算額 / 3,967,530千円

歳入	予算額(千円)	収入済額(千円)	執行率(%)
町税	1,029,351	666,548	64.8
地方交付税	1,246,060	719,947	57.8
国庫支出金	286,407	39,157	13.7
県支出金	221,695	19,154	8.6
繰入金	253,908	0	0.0
繰越金	165,126	165,126	100.0
町債	320,900	0	0.0
その他	444,083	177,453	40.0

歳出	予算額(千円)	支出済額(千円)	執行率(%)
総務費	810,828	257,489	31.8
民生費	875,001	284,863	32.6
衛生費	526,128	173,924	33.1
農林水産業費	204,654	58,172	28.4
土木費	656,806	115,206	17.5
教育費	313,947	124,108	39.5
公債費	422,631	185,643	43.9
その他	157,535	61,203	38.9

## 特別会計

### 町有財産の状況

特別会計名	予算額(千円)	収入済額(千円)	収入率(%)	支出済額(千円)	収入率(%)
老人保健	1,234,503	513,767	41.6	513,767	41.6
国民健康保険事業	616,584	214,039	34.7	184,304	29.9
同和福祉支援資金貸付事業	823	728	88.5	0	0.0
交通災害共済事業	3,803	3,471	91.3	3,001	78.9
土地取得	70,814	35,648	50.3	35,648	50.3

土地 1,146,297.29m<sup>2</sup>  
 建物 32,220.84m<sup>2</sup>  
 町一般基金 231,219千円  
 出資金 590,389千円



町債および一時借入金の現在高

(1) 町債 4,362,981千円  
 (2) 一時借入金 0千円

## 水道事業会計

地方公営企業法と町条例の規定に基づいて、平成11年度上半期(9月30日現在)の財政状況を報告します。

### 収益的収入及び支出

#### 収入

区分	予算額(千円)	執行額(千円)	執行率(%)
水道事業収益	252,002	137,530	54.5
営業収益	167,430	85,435	51.0
営業外収益	84,567	52,093	61.2
特別利益	5	2	40.0

#### 支出

区分	予算額(千円)	執行額(千円)	執行率(%)
水道事業費	252,002	107,484	42.7
営業費用	216,593	90,110	41.6
営業外費用	35,299	17,372	49.2
特別損失	10	2	20.0
予備費	100	0	0.0

### 資本的収入及び支出

#### 収入

区分	予算額(千円)	執行額(千円)	執行率(%)
資本的収入	117,000	0	0.0
企業債	75,000	0	0.0
出資金	8,000	0	0.0
負担金	34,000	0	0.0

#### 支出

区分	予算額(千円)	執行額(千円)	執行率(%)
資本的支出	140,271	17,386	12.4
建設改良費	122,631	8,704	7.1
企業債償還金	17,640	8,682	49.2



# お知らせ



詳しくは関係機関に  
お問い合わせください

## 元旦に集う会

町教育委員会では、「平成十二年元旦に集う会」を一月一日午前七時から岡山霊廟広場で開催します。

新年を迎え、健康で充実した一年を送れるよう初日に願いをかけてみてはいかがですか。当日の日の出は午前七時二十分の予定です。

どなたでも参加できますが、児童・生徒は保護者同伴でお願いします。また、会場には駐車場スペースがありませんので、徒歩での参加をお願いします。

※雨天の場合または特別の事情により中止することがあります。

❏ 問い合わせ 生涯学習課  
生涯習係 (TEL) 652022 (内)  
301 (有) 4892

## 町指定ごみ袋の販売が 町役場から商工会に

町指定ごみ袋の販売を、十一月一日より町役場から町商工会にも委託しました。(来年三月三十一日までは、町役場でも販売します。)

なお、すでに取扱っておられる町指定ごみ袋の販売店(小売店)や環境衛生指導委員宅・阿知須婦人会などは従来どおり販売します。

❏ 問い合わせ 町環境保健課  
保健衛生係 (TEL) 654111 (内) 151 (有) 2122

## 健康相談のご案内

町では、各地区の公民館を巡回して、健康相談を行います。

### 健康相談日程表

月日(曜)	受付時間	場所	対象地域
12/8(水)	10:00~11:30	岡公民館	旦全区・岡
	13:30~15:00	岩倉公民館	岩倉全区
12/16(木)	10:00~11:30	赤迫公民館	浜表・赤迫
	13:30~15:00	野口公民館	井関・野口・杖川
12/17(金)	13:30~15:00	源河公民館	河内・源河
12/21(火)	10:00~11:30	向井関公民館	向井関・仙在
	13:30~15:00	引野公民館	引野・青畑・焼野

皆さんお誘いあわせのうえ、是非ご参加ください。

❏ 内容 血圧測定・尿検査・保健指導・栄養指導

❏ 問い合わせ 町環境保健課  
保健衛生係 (TEL) 654111 (内) 151 (有) 2122

# 年末年始の業務のお知らせ

## 町役場など関係施設の閉庁・休館日

●=閉庁・休館日です。○=午後から営業

施設名	月日	27(月)	28(火)	29(水)	30(木)	31(金)	1/1(土)	2(日)	3(月)	4(火)	5(水)
町役場				●	●	●	●	●	●		
町公民館		●		●	●	●	●	●	●		
勤労者体育センター			●	●	●	●	●	●	●	●	
清掃センター						●	●	●	●		
フィットカルあじす			●	●	●	●	●	●	●	●	
阿知須町営バス				●	●	●	●	●	●		
宇部市火葬場							●	○			

※12月19日(日)にAJISU駅伝大会を開催します。大会には、地区の部に13チーム、一般の部に24チームが参加予定です。みなさま心暖まるご声援を

## あじす保育園の 平成12年度入園児募集

町では、来春に入園する町立あじす保育園の園児を募集します。

来春四月からは、現在飛石区に建設中の新園舎での保育になる予定です。

入園できる資格は、次のいずれかの理由により家庭での保育ができないと認められる幼児（生後六か月以上）です。

- 共働きなどで保護者が昼間自宅以外で労働している
  - 保護者が昼間自宅内で家事以外の労働をしている
  - 母親が妊娠中または出産後間もない
  - 保護者が病気、けが、精神または身体に障害
  - 長期にわたる同居の親族の介護
  - 同居の親族などが保育できる場合、入園希望者が多数の場合入園できないことがあります。
- ※現在入園中で引き続き入園を希望する場合も、改めて申し込みが必要です。
- ☎ **申し込み方法** 町住民課まで

たは保育園にある申込書に記入し、面接日を指定しますのでそのとき提出してください。

☎ **入園の決定** 平成十二年二月中に通知します。

☎ **問い合わせ** 町住民課福祉介護係 ☎(055)4111(内)163・164 ☎(2)132

## ファミリースキー教室 参加者募集

町教育委員会では、野外体験学習の一つとしてファミリースキー教室を開催します。

☎ **日時** 一月二十三日(日)午前四時半集合(午後七時半帰着予定)

☎ **企画運営** ハイキングクラブ山歩

☎ **集合場所** 町公民館

☎ **場所** 広島県八幡高原11スキー場

☎ **対象** 町在住・在勤者とその家族

☎ **定員** 八十名

☎ **募集期間** 十二月九日(木)～一月十三日(日)(定員になりしだい締め切ります。)

☎ **参加費** 大人：四千五百円 / 中学生以下：二千五百円

☎ **お問い合わせ** 日本赤十字社山口支部 ☎(083)192210102

円 / 幼児：千円  
※レンタル・リフト代は別です。

☎ **申し込み・問い合わせ** 町公民館内生涯学習課生涯体育係 ☎(055)2022(内)301 ☎(4892)

## 「NHK海外たすけあい」 あなたのやさしさを

海外の恵まれない人々に援助の手を差し延べる平成十一年度「NHK海外たすけあい」が十二月一日から二十五日の間実施されています。

集められた義援金は、紛争などの犠牲者、自然災害被災者、難民などに対する緊急援助および発展途上国赤十字社の行う保健衛生事業、災害対策事業などに役立てることとしています。

義援金受付窓口は、郵便局、取扱標示のある金融機関、農業協同組合、漁業協同組合、NHK各放送局、日本赤十字社(支部・病院・血液センター)です。みなさまのご協力をお願いいたします。

☎ **お問い合わせ** 日本赤十字社山口支部 ☎(083)192210102

## 外国語講座(英語)の 受講者募集

町教育委員会では、山口きらら博を契機に外国の人々と交流を図るため、文化や言葉を学習する講座を開きます。

☎ **対象者** 十八歳以上で町内在住・在勤者

☎ **日程** 一月十九日(水)・二十日(木)・二月二日(水)・九日(水)・十六日(水)の五回

☎ **時間** 午後七時～八時半

☎ **講師** 山口県国際交流員 ステーシー安里(英語)先生

☎ **申込期限** 一月十四日(金)

☎ **問い合わせ・申し込み** 町

公民館内生涯学習課生涯体育係 ☎(055)2022(内)301 ☎(4892)

## ごみの持ち出し

年末にはごみが大量に出て、清掃センターが大変ごみあいますので、ごみは早めに持ち出しをお願いします。なお、集積所のごみの持ち出しの最終日は下記のとおりです。

### 不燃ごみ

- ☆灰・ビン・ガラス類…12月16日(木)
- ☆空缶・鉄類……………12月24日(木)

### 可燃ごみ

……………12月29日(水)

### ●清掃センターへの持ち込み●

12月30日(木)午後2時まで

◎清掃センターへの直接持ち込みは30日(木)の午後2時までです。ただし、正午から午後1時まででは持ち込みできません。

## し尿の汲み取り

今年のし尿の汲み取りの申し込みは12月15日(水)までです。

希望者は、阿知須公益社 ☎(055)2350へ直接申し込んでください。年末は申し込みが集中し、汲み取り作業も処理の能力も応じきれなくなります。早めに申し込んでください。



# 山口から博へ寄せて①

今月から

「山口きらら博に寄せて」というテーマで、

みなさんにきらら博に対する想いや意見などを連載させて頂きます。

まず最初は、町商工会経営指

導員で、町広報委員長でもある片山孝純さん(河内)に意見を聞きました。

山口きらら博は、二百万人以上の来場が見込まれる一大イベントです。私は、来場されるみなさんに、きらら博に加えて、さらなる「楽しさ」を差し上げることが出来たらいいなあと考えています。

きらら博の会場から、新しく出来る橋を渡れば「いぐら造り」と呼ばれる家が建ち並ぶ歴史と伝統に育まれた街並みにたどり着きます。



▲笑顔で語る片山さん

いまつりでは、空き家や店舗などを活用して、「街角ギャラリー」を開催。たくさんの方が散策され、大変好評でした。

そこで、きらら博開催期間中に、お客様を、この町並みにお迎え出来ないかと考えるわけです。

そのためには、ギャラリーだけでなく、さらに楽しんで頂くための「仕掛けづくり」が必要になります。

たとえば、この街の歴史を感じさせる店を配置したり、誰でも参加出来るイベントを行って、中高年齢層の人には「懐かしさと心の安らぎ」を、若い人には、「古いものが新しい」というような感覚を持って頂き、新旧がマッチした阿知須を好きになって頂けたら、それが「未来博があった町」から、さらなる発展につながるべく、いくかもしれません。

これを実現するには、この地区に住んでいる人に多大なご迷惑をかけることになるなど、解決すべき問題はたくさんありますが、如何なものでしょうか。

## モノに聞く…あじすの今昔

16

大壁・いぐら

十二月を迎えましたね。

私の前を歩く人が、みんな早足になったような気がしますよ。何？寒くなったので暖かい家に帰りたいから？そうですか、寒いから

ですか。寒くなると気になるのが「火の元」。火の元だけは気をつけてくださいよ。

私は阿知須の人たちの、にがしい経験から造られた

「大壁」。瓦質のタイルを貼り付け、メジを漆喰で盛り上げた壁。「イグラ」と読みますよ。この大壁に格子戸のある家をイグラ屋と言うそうです。

今から二百年前頃までは、人々の住む家はそれはそれは粗末なものだったんですよ。殿様の命令で決められていたのです。薬葺き屋根に障子戸と。

畳はダメで板張りの床と。でも板張りは立派な家で、普通は竹を並べて薬を編んでつくった筵を敷いて。勝手に修理さえできなかつたのです。千石船で栄えた阿知須の浦でもそうですよ。

薬葺き屋根に障子だと怖いのは「火事」。特に家がたて混んでいた阿知須浦では火事は大変！その恐れていた

大火事！！二百五十五年前には二百五十戸、百九十一年前にも百三十四戸が一気に燃えて！！

あまりのも悲惨な様子に殿様も瓦葺きに漆喰壁の家を許可！この家を人々は居蔵屋・イグラヤとも呼んだそうです。でも大金持ちだけしか……。

九十九年前に、また阿知須浦で大火事！！焼け野原の中に居蔵屋だけが無事残っていたのです。それ以後人々は無理をしても居蔵屋を建てたのです。こうして建ち並んだ居蔵屋は阿知須独特の風景に。

阿知須の歴史を語る私たちの仲間・居蔵屋も最近では少なくなりました。残念ですが仕方ないですかね。でも今も残る居蔵屋はすごいですよ。家の基礎の石、今ではとても手に入りませんよ。さすが千石船の阿知須浦です。そして大壁に漆喰で描いた模様も、栄えた阿知須浦を今に語りかけていますよ。



▲ いぐら造りの街並み (縄田地区)



# 国道190号夜間全面通行止めについて



- 国道一九〇号岩倉交差点(山本理容院)～阿知須中学校交差点間で橋梁主桁架設工事、吊り橋架設工事を行うため、次のとおり夜間全面通行止め規制を行いますので、ご協力ください。  
なお、通行止め区間に関係のある人は、現場係員の指示に従って通行してください。
- 場所 岩倉交差点(山本理容院)～阿知須中学校交差点
- 期間 十二月十三日(月)～二十一日(火)
- 時間 午後十時～午前五時
- 迂回路 左記のとおり(旧一九〇号)
- 問い合わせ 県山口土木建築事務所(☎083-922-1070)または町建設課(☎654111有4892)

## 介護保険

町住民課福祉介護係 ☎4111(内)164(有)2132

## Q & A

**Q** 申請をして、認定結果が届きましたが、介護サービス計画を作成するにはどのようにしたらよいですか。

**A** 申請をして、認定結果が届きました。十一月二十日現在、町内で居宅介護支援事業者として県から指定を受けているのは次のとおりです。(申請中を含む)

**Q** 申請をして、認定結果が届きました。十一月二十日現在、町内で居宅介護支援事業者として県から指定を受けているのは次のとおりです。(申請中を含む)

**A** 介護サービス計画は、介護保険で保険給付対象となる居宅サービスやその他生活する上で必要な保健医療サービスまたは福祉サービスの適切な利用ができるよう、本人の置かれている環境、心身の状態を考慮して作成されます。

作成は本人や家族もできますが、通常この業務を専任する居宅介護支援事業所に勤務する介護支援専門員が本人にかわって作成してくれますので、居宅介護支援事業者にご相談ください。

また、作成にかかわる費

指定居宅介護支援事業所名	地区名	電話番号
老人保健施設ニューライフあじす	北 祝	65-5077
阿知須 共立病院	寺河内	65-2200
白松苑居宅介護支援事業所	沖の原	65-2250
医療法人 社団向陽会阿知須同仁病院	西 条	65-5555
社会福祉法人 阿知須町社会福祉協議会	飛 石	65-4700
イケダ薬局 (申請中)	浜	65-5433

**Q** 自分で介護サービス計画を作成する場合に、作成する内容について何らかの基準はありますか。

**A** 自分で介護サービス計画を作成する場合は、保険者である市町村に届け出るものになっています。支給限度額の範囲であれば、本人の希望によって作成し、その内容について問われることはありません。

しかし、支給限度額を越えた場合には、上回った部分は自己負担となります。





### 遊魚会漁港を清掃

台風18号で漁港広場に打ち上げられた粗大ゴミを、釣遊会(会長松本敏夫さん・浜地区)の会員約25人が、11月6日に清掃ボランティアを行いました。

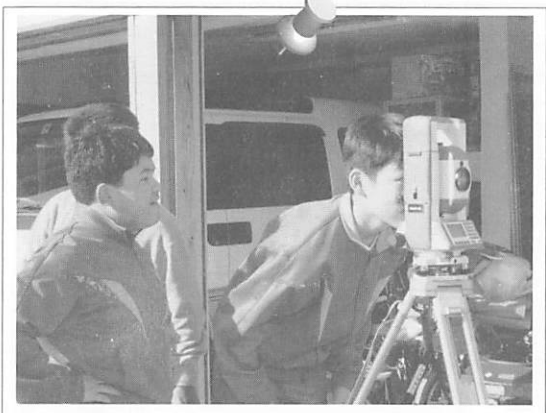

### 阿中生徒が体験学習

阿知須中学校2年生全員は、11月16日に職場体験学習を町内の事業所で行いました。測量事務所では4人が学習。自分の歩幅で予測した距離と実際に測量した距離の違いなど、学校では体験できない学習に取り組んでいました。

### 図書室への寄贈

ありがとうございました。

読書サークルのコットンクラブから町公民館図書室へ、ふれあいまつりの収益金の一部で図書を寄贈していただきました。ありがとうございました。

# ふれあい ひろば

『ふれあいひろば』は、みなさんのページです。町政へ提言や身近な話題、絵画写真などありましたら町企画振興課(Tel.65-4111(内)143(有線2144))へお寄せください。



### 宇部市へ消防業務を委託

町は、宇部市消防本部で11月9日に山口県消防防災課大村指導官立合いのもと、宇部市と消防事務委託附属協定調印式を行いました。これは、防火対象物の増加や高層化と町消防団の高齢化や団員の減少などに伴うものです。住民が安心して生活できる地域づくりのために、今年2月から本町と宇部市の間で協議を行い、救急の日(11月9日)に因んで調印式が行われました。

今後、事務引き継ぎなど調整を行い、10月1日から委託を行う予定です。

### 人／の／動／き

#### 住民登録

(平成11年11月30日現在)  
人口…………8,730人  
男…………4,083人  
女…………4,647人  
世帯…………2,962

#### 11月の動き

(平成11年11月30日現在)  
出生…………9人  
死亡…………7人  
転入…………25人  
転出…………26人  
前月との差引……+1人

平成7年国勢調査 ●人口…8,300人 ●世帯…2,585



11月24日受付分まで 届け出順・敬称略

### 出生（おすこやかに）

氏名	親の名	月・日	住所
藤本 響	淳	10・14	岩上
熊懐 希美	徹	10・25	西祝
藤田 優大	実	10・30	旦北
福本 彩水	真也	10・31	砂郷二
本巢 智央	伴太郎	11・2	西祝
藤永 裕輝	努	11・3	飛石
安永 紗英	周二	11・11	旦北
三浦 冨斗希	晋二	11・16	向井関

### 死亡（ご冥福を祈ります）

氏名	死亡月日	年齢	住所
松本 ミドリ	10・25	71	旦北
弘重 政雄	10・30	90	築地
大濱 アヤコ	11・7	84	築地
竹本 光子	11・8	87	西条
須崎 俊夫	11・11	66	中村
上野 幸子	11・21	83	縄南
上野 玲子	11・21	59	旦北
岡村 高暎	11・21	59	岩辻
桂 トミエ	11・21	70	恵比須
末永 ユキヨ	11・22	86	小東



### 井小金管バンドが白松苑を慰問

井関小学校の金管バンドクラブが、11月18日に白松苑を慰問しました。このクラブは、7月28日に防府市で行われた合奏コンクール山口県大会でみごと銀賞を受賞。すばらしい演奏を入所者に披露しました。

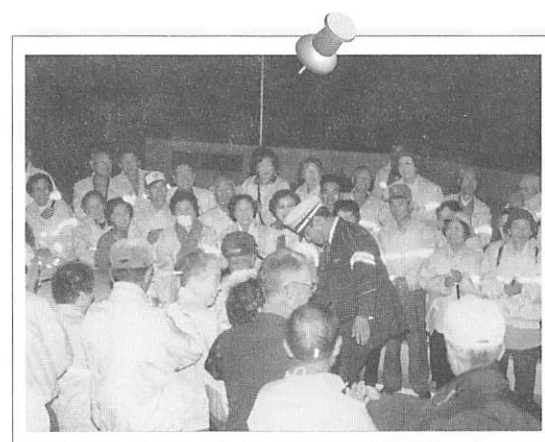

### 夜道どっきり交通安全塾開催

下水道組合付近で11月9・10日の2日間、県交通安全対策室の指導により、お年寄りを対象にした「夜道どっきり交通安全塾」を開催。参加者は、反射材の効果をためすなどの夜間体験を行いました。

### 工業統計調査にご協力を!!

通産省は、12月31日現在で、工業統計および石油等消費構造統計調査を実施します。なお、年末から年始にかけて調査員がお伺いいたしますのでご協力をお願いします。

▽救急車の出動回数が十一月二十五日現在九十七件。前年の八十八件を超えて新記録です。救急業務を宇部市消防本部に委託したのが、二十二年前の昭和五十二年。以来、交通事故の増加により、救急車を要請する人がふえているようです。

▽その宇部市消防本部と町が消防の委託協定を結びました（十ページの記事参照）。火事のととき宇部消防本部東部出張所（西岐波）の消防車が駆けつけ消防署員が消火に当たります。いつでも出動態勢であるため、現場到着が早くなります。高層、化学薬品火災の対応も可能です。実際の稼働は来年十月一日からの予定。水害対策も万全を期し「水・火」ともに安心して住める町をめざします。

▽歳末です。台風十八号は高潮という忘れ難い災害を残し、行政は「さらら博」に焦点を合わせた年でした。ご理解、ご協

あら  
まあ  
え



12  
December

# 町民カレンダー

- 役…町役場 ● 公…町公民館
- 体…体育センター
- 阿小体…阿知須小学校体育館
- 阿中体…阿知須中学校体育館
- 干グ…干拓グラウンド
- 社福セ…社会福祉センター

日

月

火

水

木

金

土



**7**  
巡回図書(町内)  
1歳6か月・3歳  
児健診(公、後1  
時15分～)

**8**  
人権セミナー  
(公、後7時～)

**9**  
動脈硬化予防教  
室(公、後1時半  
～)AJISU駅伝  
代表者会議(公、  
後7時半～)

**10**  
マタニティ講座、  
ジョイフル・クッ  
キング(公、前  
10時～)

**11**  
近郷サッカー大  
会(干グ、前9時  
～)子ども放送  
局(公、前11時  
～)

12

13

**14**  
健康相談(役、前  
10時～)いきい  
き広場(社福セ、  
後1時半～)

**15**  
よちよちくらぶ  
(役、前10時20  
分～)外国語講  
座〔中国〕(公、  
後7時～)

**16**  
年金相談(社福セ、  
前10時～)心配  
ごと相談(社福セ、  
前10時～)

17

18

19

第50回記念  
AJISU駅伝大  
会(町内、前9時  
～)

20

21

22

**23**天皇誕生日  
いきいき学習塾  
(公、前9時～)

24

25

子ども放送局  
(公、前11時～)  
アジカレ〔共育  
楽部〕(公、前9  
時～)

26

27

28

29

30

31

1/1

元旦に集う会(岡  
山霊廟前広場、  
前7時～)

2

3

4

5

町消防出初式(役  
前、前8時半～)  
育児相談(役、前  
10時～)



お知らせ版12月号は、  
休刊します。広報1月号  
は12月27日(月)に配  
布します。

## MEMO

地域振興券の換金期限は、12月10日(金)までです。  
商店などの特定業者のみなさんは、もう一度確認を。

### ■ 今月の納税

- 固定資産・都市計画税
- 国民健康保険税



阿知須町民憲章

- 一、勤労を尊び、  
奉仕の精神で励みます。
- 一、スポーツに親しみ、  
健康で明るいくらしを  
築きます。
- 一、生涯を通して学び、  
うるおいのある生活を  
求めます。
- 一、きまわりを守り、  
温かい心のふれあいを  
広げます。
- 一、伝統と自然を大切に、  
住みよいまちを  
つくります。

一九八三年制定