

広報

2000/8/5

きらら博まであと343日

あじす

平成12年
No.584発行：阿知須町役場
〒754-1292
山口県吉敷郡阿知須町
TEL.0836-65-4111

■ 広報あじす…毎月5日発行 ■ お知らせ版…毎月20日発行

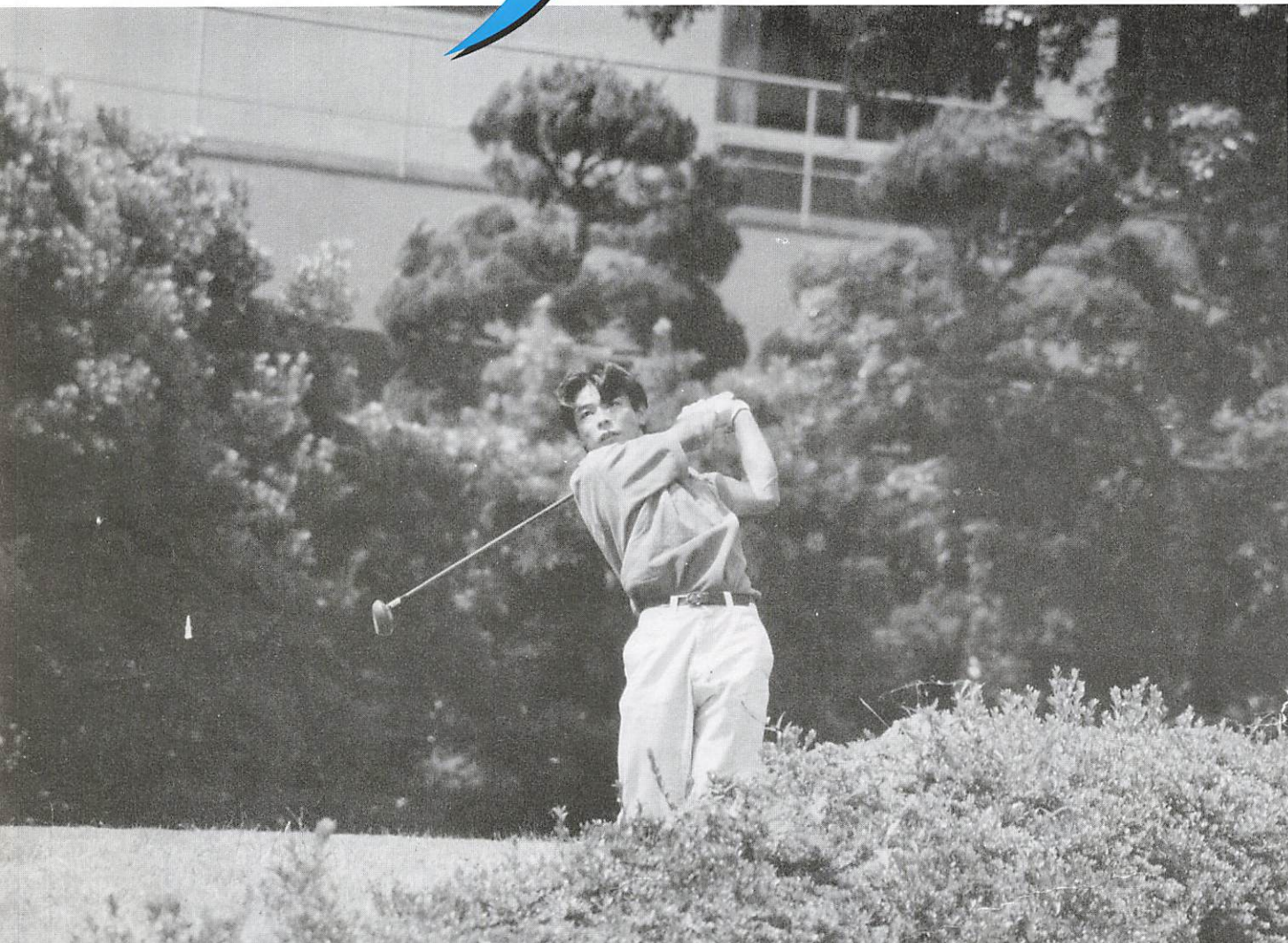

▲ ナイスショットの吉武正志さん（西祝区）。

も・く・じ

- 2～3 … 成人健康診査を受けましょう
 4 … きららニュース（その2）
 5 … あじすの水は、樫野川の河川水
 6～7 … 各課からのお知らせ
 8 … モノに聞く…あじすの今昔②ほか
 9 … 阿知須夏まつり大会ほか
 10～11 … ふれあいひろば

町 民ゴルフ大会が七月二十日に宇部72カントリークラブ万年池東コースで開かれました。今年で六回目を迎える同大会は、楽しみにしているゴルファーが多く百八十四人が参加。三十四度を超える猛暑の中、日ごろの練習の成果を発揮しようとして熱戦を繰り上げました。また、シニアホールに社会福祉チャリティーホールなどを設けるなど新しい趣向も盛り込み、参加者は、暑さに負けないほどのナイスショットを連発していました。

みごとに頂点に立ったのは、藤好洋行さん（旦北区）で、準優勝は藤田照男さん（引野区）第三位が縄田悟さん（南祝区）でした。



成人健康診査を 受けましょう

町では、成人健康診査を指定医療機関で実施します。

この健康診査は、生活習慣病と呼ばれる高血圧症や心臓病などの循環器疾患や肝疾患、また各種のがんなどを早期に発見し、適切な治療や生活指導が受けられるよう実施するものです。

特に、自営業の人や主婦など、健康診査を受ける機会が少ない人は、この機会を利用してぜひ受診してください。

胃がん検診・基本健康診査・大腸がん検診

- **期間** 九月一日(金)～三十日(土)
- **場所** 同仁病院・共立病院
- **時間** 各病院診療時間内
- **対象** 四十歳以上(本年度集団検診未受診者)

胃がん検診

- **料金** 二千二百円(ただし、町国民健康保険加入者と七十歳以上の人および生活保護、町民税非課税世帯は無料)
- **持参するもの** 健康保険証、受診券(後日配布)、健康手帳と医療受給者証(七十歳

以上の人のみ)

- **申し込み** 必ず事前に病院へ電話などで申し込んでください。

基本健康診査

- **料金** 九百円(ただし、町国民健康保険加入者と七十歳以上の人および生活保護、町民税非課税世帯は無料)
- **持参するもの** 健康保険証、受診券(後日配布)、健康手帳と医療受給者証(七十歳

以上の人のみ)

- **診査項目** 問診、身体計測、理学的検査、血圧測定、検尿、心電図検査、眼底検査、総コレステロール検査、HDLコレステロール検査、中性脂肪検査、貧血検査、肝機能検査、腎機能検査、血糖検査
- **検査の結果** 後日、病院へ取りに行ってください。

大腸がん検診

- **料金** 六百円(ただし、町国民健康保険加入者と七十歳以上の人および生活保護、町民税非課税世帯は無料)
- **持参するもの** 採便容器、

健康保険証、受診券(後日配布)、健康手帳と医療受給者証(七十歳以上の人のみ)

※採便容器は各病院の診療時間内に受け取りに行ってください。

レントゲン検診・たん検診

- **期間** 八月二十九日(火)～九月一日(金)
- **場所・時間** 町内二十七か所(左記の日程表参照)
- **持参するもの** 受診票
- **検査の結果** 後日、町から通知

レントゲン検査

- **対象** 十五歳以上。ただし、学校や職場で検査を受ける人は除く。
- **料金** 無料

たん検査

- **検査方法** 問診の結果『要たん検査』に該当する人には会場で容器を渡しますのて、朝起きたときの「たん」を三日分ためて、町環境保

日程表

レントゲン検診
国保「保険証」更新

8月29日(火)

ペイザン駐車場 (9:10~9:30)
北方八幡宮前 (9:40~10:00)
岡公民館前 (10:10~10:30)
沖の原公民館前 (10:40~11:00)
浜表公民館前 (11:10~11:45)
小山集積所前 (13:10~13:20)
中尾元治氏宅前 (13:30~14:00)
この宮コミュニティセンター前 (14:10~14:30)
旦公民館前 (14:50~15:50)

8月30日(水)

白井昭祐宅前 (9:10~10:05)
前山社宅前 (10:15~10:30)
明神様横駐車場 (10:40~11:40)
赤迫公民館前 (13:10~13:35)
岩倉公民館前 (13:50~14:50)
勤労者体育センター前 (15:20~16:00)

8月31日(木)

青畑橋 (9:15~9:25)
引野公民館前 (9:40~10:15)
向井関・仙在公民館前 (10:25~10:50)
JA野口出張所 (11:00~11:40)
JA阿知須支所 (13:10~13:50)
東条公民館前 (14:00~15:10)
船渡児童公園 (15:20~15:40)
有勲荘前 (16:00~16:20)

9月1日(金)

小古郷公民館前 (9:10~10:10)
細田コミュニティセンター前 (10:20~11:10)
JA岩倉倉庫前 (11:25~11:45)
西祝コミュニティセンター前 (13:10~13:30)
砂郷公民館前 (13:50~14:50)
勤労者体育センター前 (15:00~15:30)



町環境保健課
保健婦
小林 由枝

病気を予防するためには、規則正しく、いきいきとした毎を送ることがいちばん。そんなみなさんの健康生活を支えるのが健(検)診です。生活習慣病やがんの早期発見・治療のためにも、年に一度は健診を受け、自分のからだの状態をチェックしましょう。町では、左記の日程で各種健診を実施します。ぜひ、この機会をご利用ください。

一年に一度は、健康診査を受けてください。

●対象 健康へお持ちください。
四十歳以上

●料金 六百元(ただし、町国民健康保険加入者と七十歳

以上の人および生活保護、町民税非課税世帯は無料)



子宮がん検診・乳がん検診

●期間 九月日(金)~三十日(土)
●場所 左記の表を参照。受診日、時間などは希望の医療機関に直接問い合わせてください。

●対象 三十歳以上(本年度集団検診未受診者)

●料金 ①子宮頸がん：千円
②子宮頸部、体部がん：千九百元
③乳がん：六百円(ただし、町国民健康保険加入者と七十歳以上の人および生活保護、町民税非課税

子宮がん個別検診実施医療機関

医療機関名	所在地	電話番号
阿知須同仁病院	阿知須町西条	0836-65-5555
阿知須共立病院	阿知須町寺河内	0836-65-2200
小郡第一総合病院	小郡町下郷862-3	083-972-0333
田村産婦人科	小郡町下郷1618	083-972-0347
山口総合健診センター	小郡町矢足	083-972-4325

乳がん個別検診実施医療機関

医療機関名	所在地	電話番号
阿知須同仁病院	阿知須町西条	0836-65-5555
阿知須共立病院	阿知須町寺河内	0836-65-2200
小郡第一総合病院	小郡町下郷862-3	083-972-0333
小林外科	小郡町下郷1132-1	083-973-1515
林病院	小郡町下郷751-4	083-972-0411
三隅外科胃腸科	小郡町下郷1224	083-972-1003
村田外科胃腸科	小郡町下郷756-4	083-972-7100
山口総合健診センター	小郡町矢足	083-972-4325
相川医院	山口市鑄銭司5964-1	083-986-2177

町では、国保「保険証」の

国保「保険証」更新

●問い合わせ 町環境保健課保健衛生係 (Tel) 65-4111 (内) 151 (有) 2122

●世帯は無料)
●持参するもの 子宮がん・乳がん検診受診券(後日配布)検査の結果 後日、町から通知します。

●その他 学生、遠隔地用の保険証をお持ちの人は、九月四日(月)以降に町役場で更新手続きをしてください。
●問い合わせ 町環境保健課国保年金係 (Tel) 65-4111 (内) 154 (有) 2122

更新をレントゲン検診日にを行います。該当者は、忘れないで更新してください。
●持参するもの 現在お持ちの国保「保険証」



▲縦貫線の植樹升

▲築地公園でポーチュラカを植える小古郷の老人クラブ

また、中学一年生以下の子どもたちを対象に、身近な学習の場であるきらら博を有効に活用していただくために、パスポート券の無償配布。
町職員もきららバンドのイラストの入ったポロシャツを着てPRに役かっています。このポロシャツは、環境にも配慮し、ペットボトルをリサイクルして作られており、これによって庁舎内の冷房温度は少し高

町では、来年七月十四日から開かれるきらら博に向けてさまざまな取り組みを行っています。
きらら博開催に伴い、阿知須町に來られる人を町内いっばいに咲いた花で歓迎、歓待するため、広報三月号で「花と緑のまちづくり」ポランティアスタッフを募集しましたところ、多くの人々にご協力をいただきありがとうございます。
今では、雑草だらけだった花壇も、ポランティアのみなさんの草取りや水やりのおかげで、サルビアやポーチュラカが元気に花を咲かせています。十一月からはよりよく花を咲かせるために、土づくりを考えております。

きららコミュニティ
阿知須版(その二)



▲あじす保育園でもパスポート券を配布



▲きららバンドのポロシャツを着て仕事をする職員

目に設定し、省エネ効果もあります。
今後も来年のきらら博に向けて、さまざまなポランティア

など予定しており、みなさんにも願うことがあり、ありがとうございますので、ご協力をお願いします。

お願い

スポーツ交流ゾーン工事現場(博覧会場)への立ち入りについて

最近、一般の人が工事休止中の早朝、夕方や休日などにスポーツ交流ゾーン工事現場(博覧会場)へ立ち入られていることが見受けられます。

ご存じのように、工事現場内は、作業をしていない時でも大変危険ですので、決して立ち入らないようにお願いします。

スポーツ交流ゾーン工事現場への立ち入りは禁止されていますが、先月のお知らせ版でお知らせしたように、8月20日(日)には工事現場見学会があります。これが会場内に入れる唯一の機会となりますので、是非ご利用ください。

「あじす」の水は樫野川の河川水

もうすぐ21世紀を迎えようとしておりますが、日本の近代水道は明治20年に誕生し、その後全国に普及して100年余りが経ちました。この間、震災や戦災等の試練をくぐり抜けながら技術的にも大きく発展してきました。水道は、日常何気なく使われていますが、電気やガスとともに1日たりとも欠かすことのできない、大切なライフラインです。

山口・小郡地域広域水道企業団は、阿知須町のほか、山口市、小郡町および秋穂町が共同で、1市3町の将来にわたる安全な水道水の安定確保を目的に、昭和54年に設立され、阿知須町へは昭和58年から供給開始し約17年が経過しました。当初計画に比べ、社会情勢の大きな変化等により水需要は伸び悩み、厳しい運営を強いられておりますが、みなさまにいつでも安心して水道を使っていただけますように毎日努力をしております。

来年夏「きらら博」が開催されますが、広域水道では、開催期間中の水需要に対応するため、取水施設の整備を行うなど水道用水を安定供給することで「きらら博」に協力することとしております。

広域水道の主な水源は、樫野川の表流水です。安全でおいしい水道用水を供給するためには河川の水をきれいに保つことが大切です。今後ともみなさんのご協力をお願いします。

平成11年度供給水量

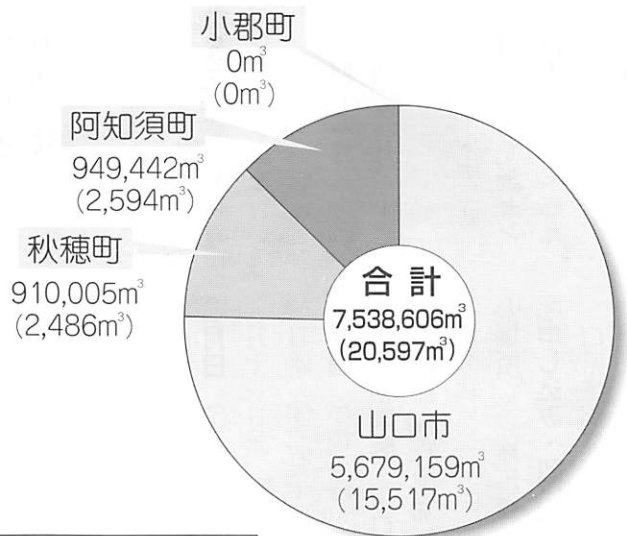

上段 = 年間供給水量
下段 = 一日平均供給水量

広域水道供給水量実績

水道水ができるまで

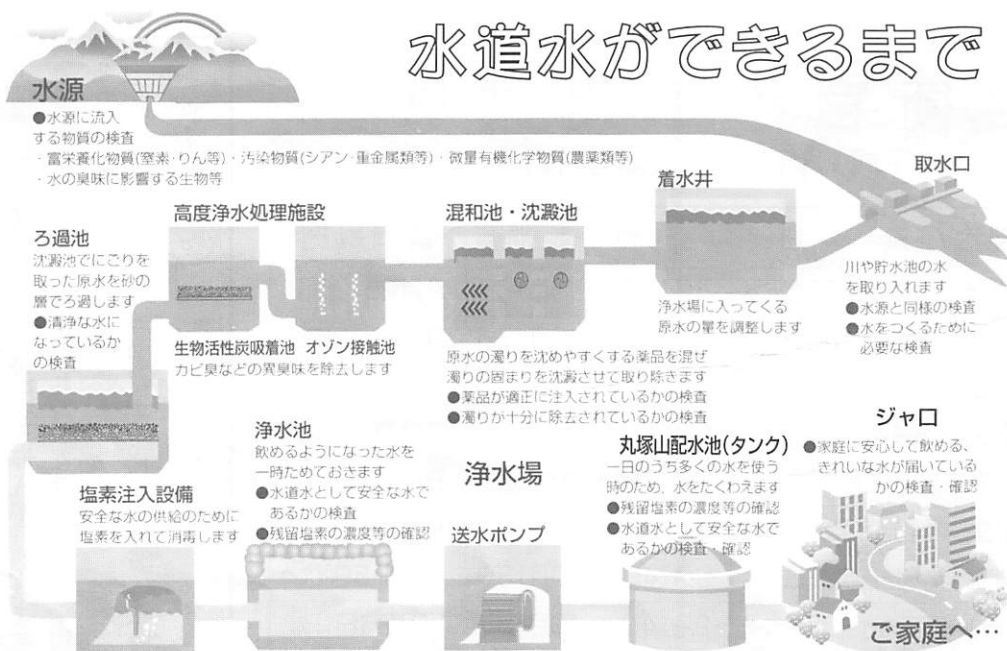

問い合わせ

山口・小郡地域広域水道企業団

山口市大字朝田28番地 (TEL) 083-922-0311



詳しくは関係機関に
お問い合わせください

ソフトバレーボール 教室参加者募集

町体育協会では、ソフトバレーボール教室を開催しますので多数のご参加をお待ちしております。

なお、九月十七日に開かれる後期オリンピックの一般バレーボールを本年度より参加しやすく、親睦性のあるソフトバレーボールに種目変更します。

日時 八月二十六日(土)、二十八日(月) 午後八時～九時半(計二回)

場所 勤労者体育センター
服装 運動のできる服装、体育館シューズ

締め切り 八月十八日(金)
申し込み・問い合わせ 町

公民館内生涯学習課生涯体育係 (☎)2022 (内)301 (有)4892)

「夏休みワンワン教室」 開催のお知らせ

山口県動物愛護センターでは、家族で犬とのふれあい方を学び、動物愛護意識を高めるため、ワンワン教室を行います。

月日 第一回 八月二十二日(火) 第二回 八月二十三日(水)

時間 午前九時半～十二時
場所 山口県動物愛護センター (山口市大字陶字郷九四三-一二)

対象 県内の小学生がいる家族

不妊相談のお知らせ

宇部健康福祉センターでは、不妊について悩んでおられるご夫婦を対象として、専門医による相談を八月から隔月に開催します。希望者はあらかじめお申し込みください。なお、秘密は固く守りますのでご安心ください。

月日 ①八月九日(水)、②十月十一日(水)、③十二月十三日(水)、④二月十四日(水)

時間 午後三時～四時半
専門相談 山口赤十字病院産婦人科副部長 高尾成久氏

場所 宇部健康福祉センター
申し込み・問い合わせ 山口県宇部健康福祉センター健康増進課地域保健班 (☎)31-3200

募集人数 各十家族程度
参加費 無料
申し込み 直接電話で申し込んでください。
締め切り 八月十五日(火)
申し込み・問い合わせ 山口県動物愛護センター (☎)083-973-8315

自衛官等採用試験

<平成13年3.4月入隊(入校)>

採用種目	資格	受付期間	試験期日
2等陸・海・空士(男子)	18歳以上 27歳未満	8月 7日 ~ 9月 8日	9月25・26日
2等陸・海・空士(女子)	18歳以上 27歳未満	8月 7日 ~ 9月 8日	9月25・26日
航空学生	高卒見込~21歳未満	8月 7日 ~ 9月 8日	9月23日(1次)
一般曹候補学生	18歳以上 24歳未満	8月 7日 ~ 9月 8日	9月16日(1次)
曹候補生	18歳以上 27歳未満	8月 7日 ~ 9月 8日	9月16日(1次)
防衛大学校学生	高卒見込~21歳未満	9月14日 ~ 10月13日	11月1・2日(1次)
防衛医科大学校学生	高卒見込~21歳未満	9月14日 ~ 10月13日	11月4・5日(1次)
看護学生(女子)	高卒見込~22歳未満	9月14日 ~ 10月13日	10月26日(1次)
自衛隊生徒(男子)	中卒見込~17歳未満	11月 6日 ~ 1月 5日	1月 7日(1次)

問い合わせ 町総務課交通防災係 (☎)65-4111 (内)107 (有)2113
自衛隊山口地方連絡部宇部募集事務所 (☎)31-4355)

戦没者を追悼し一分間の黙とうを…
八月十五日の「戦没者を追悼し平和を祈念する日」に政府主催で日本武道館で全国戦没者追悼式が行われます。この行事は、先の大戦で亡くなられた人々を追悼し、平和を祈念するためのものです。
当日の正午には、町役場のサイレンを合図に職場や家庭で戦没者に一分間の黙とうを捧げましょう。

町職員を募集

町では十二年度の職員採用試験を次の要項で行います。

【上級職（行政）】

資格 昭和五十年四月二日～五十四年四月一日までに生まれ、大学卒業程度の学力のある人

一次試験内容 教養、専門試験と適性検査

【中級職（保健婦・士）】

資格 昭和五十一年四月一日～五十五年四月一日までに生まれ、保健婦・士資格を有し（十三年四月、同資格取得見込者含む）、短大卒業程度の学力のある人

一次試験内容 教養、専門試験と適性検査

採用予定人数 若干名

受付期限 八月十七日（金）まで（土、日曜日は除く）。

時間は、午前八時三十分～午後五時十五分まで

二次試験日 九月十七日（日）

受検申込書の請求 受検申込書は、町総務課にあり

ます。郵送を希望される人は、百二十円切手を貼った返信用封筒（定形外）に宛

先明記の上、町総務課へ請求して下さい。

問い合わせ 町総務課庶務係

係（☎6541111内1104）
（2113）

「痴呆性老人を考える集い」を開催

山口県痴呆性老人を支える家族の会では、痴呆を正しく理解し、あたたかく支え合う地域づくりをすすめるため、「夫のかわりはおりまへん」で大きな共感と反響を呼んだ、江村利雄さんの講演会を行います。

日時 八月二十六日（土） 午後一時～四時

場所 渡辺翁記念会館（宇部市）

内容 ①講演「男の介護」 講師・江村利雄 ②シンポジウム

ユウム

入場料 無料

問い合わせ 山口県痴呆性老人を支える家族の会連合会事務局（☎5813480）

または宇部小野田地区痴呆性老人家族会業の花の会事務局（☎313200）

夏休みの工作宿題 お手伝いします!!

フイッカルあじすでは、「夏休み宿題大作戦」と題し、自由工作、課題のお手伝いをします。

日時 八月二十三日（水）午前

場所 フイッカルあじす二階研修室

※教室は、次の三講座です。

教室名	講師	内容	教材費	準備するもの
バックパック	河野ちづる	かかし	300円	裁縫道具一式
和紙人形	潮崎 一雄	和紙人形	200円	なし
図画	西村 緑川	静物画	無料	画用紙・水彩道具一式

締め切り 八月十日（日）

申し込み・問い合わせ 健康文化センター「フイッカルあじす」（☎654858）

「花いっぱい運動」標語募集

来年間催される「山口きらら博」へ向けて、ボランティアのみなさんの手で花と緑のまちづくりがすすめられていますが、さらに地域ぐるみでの町を实践し、定着を図るため、町教育委員会では、標語を募集します。

テーマ 「花いっぱい運動」を地域ぐるみで実践し、定着を図るために！

募集対象 町在住・在勤者
作品の種類 標語（小学生の部、中学生の部、一般の部）

応募方法 作品、氏名、年齢（学年）、住所、電話番号を明記し（応募点数は何点でも可）提出

締め切り 九月四日（月）

提出先 町公民館および各学校

賞 優秀賞、優良賞、入選（各賞とも賞状および副賞）

申し込み・問い合わせ 町生涯学習課（☎652022）

（内）301（☎4892）

ケーブルテレビで新しいニュース番組が始まります

山口ケーブルビジョン（株）では、八月七日から十二チャンネルで地域のみなさんに身近な情報を提供するた



▲本町の特派員 棟田 淳さん（赤迫区）

め、ニュース番組「えぶり・あい」をスタートさせます。本町では、棟田淳さん（赤迫区）が特派員として、町内いろいろな場所に取材に行かれています。身近な出来事など何でも構いませんので町企画振興課までお知らせください。

第5回前期町民 オリンピック大会の結果

町体育協
会では、六
月二十五日
に第五回前
期町民オリ
ンピック大
会を開きま
した。当日
はソフトテ
ニスの部が
コートの中
態が悪かつ
たので中止
になりました
たが、各種目で熱戦をくり
ひろげました。

●卓球の部

優勝 引野区
準優勝 玉川区
第三位 東条区



▲うまく決まったかな？

●バドミントンの部

優勝 寺浜・二の宮区
準優勝 砂郷区
第三位 飛冲区

●バドミントンの部(二部)

優勝 砂郷チーム
準優勝 阿知須クラブ



▲真剣な表情で構えるペア

●野球の部

優勝 東条区
準優勝 砂郷区
第三位 寺浜・二の宮区、
赤浜区



▲ドームをバックにナイスピッチング

※各地区の選手・役員の方は、
大変お疲れ様でした。

モノに聞く…あじすの今昔

21

町指定文化財を訪ねて (3) 十一面観音菩薩立像

陶晴賢という人をご存じで
すか。そうです、先年放映さ
れたNHKの大河ドラマ「毛
利元就」でも登場していまし
たね。今から四百四十五年
前・千五百五十五年の晩秋の
こと、暴風雨について厳島を
奇襲した毛利元就の軍勢によ
つて自刃に追い込まれたあの
武将ですね。

その陶晴賢が深く信仰し
て、いつも礼拝していたと言
われる念持(持念仏と言いま
す)が引野の明栄寺に伝えら
れているのです。

何の色も使わない素木のま
まの、立った姿を彫りだした
高さ十五センチ弱、桜材の一
木造りで十一の顔をもつこの
仏様の正確な名は「十一面観
世音菩薩」で、略して「十一
面観音」とも呼ばれます。

仏教では東西南北の間に東
北とか南西などを加えて八

方、さらに上下を加えて十方で
空間すべてというものにとらえ
方をしますが、十一面はこれに



更に一面が加わったもので、十
一面観音はこの全ての方向にい
る人を救うことを表しているの
です。

陶晴賢の念持仏と言われるこ

の仏像は、四世紀半にもおよ
ぶ長い歲月、特にうち続いた
戦乱の時代を経て今日に至つ
たこともあつてか、頭上の五
つの顔と両足の先などが欠け
てはいますが、左手の水瓶、
左肩から右脇に着けた糸帛、
また垂らした天衣、二段返し
に着けた裳、更に鋭く力強い
彫刀の冴え、また円満な中に
も厳しさをたたえた顔だちな
ど、室町時代の特徴を今日に
伝える仏像であることから、
昭和五十五年三月に阿知須町
文化財に指定されたのです。

ちなみに頭上の十一の顔は
それぞれ表情が違い、正面の
三面は優しい慈悲の顔、右側
の三面も優しい顔で、頑張つ
て生きている人を励ます顔、
左の三面は怒りの顔で、悪人
を戒め正しい道に進ませよう
とする顔です。そして後頭部
の一面は大笑いの顔で、悪人
に対して恥を知れと笑いとば
し、良心に目覚めさせようと
する顔、最後の一面は頭の頂
上にあり、仏道の教えを説く
顔だと言われています。

駐車禁止区域が計画されています



来年開催される「きらら博」に合わせて、町内の道路が整備されています。これにともない、交通量の増加が今後見込まれるため、小郡警察署では交通事故を未然に防ぐために、左記図のとおり三区間の駐車禁止規制が計画されておりあります。

場所 ①海岸線および県道山口阿知須宇部線（阿知須大橋付近）県道宇部防府線合流地点）②駅通り線および県道山口阿知須宇部線（阿知須駅前）旧干拓グラウンド入口）③縦貫線（宇部72アジススバホテル）県道山口阿知須宇部線合流地点）

問い合わせ 小郡警察署（☎083-972-0110）または町総務課交通防災係（☎65-4111）（有4892）

お盆の夏まつり大会

阿知須

日時：8月16日（水）
午後6時～

場所：阿知須町役場前広場

踊り

●新曲「お元気音頭」
あじす町民音頭、大山口音頭、恋霞、川の流れるように、Qちゃん音頭、ドラえもん音頭など
各地区の口説きを一会場で共演
いろは・三太・平佐口説き・白河音頭

夜店

輪投げ、くじ引き、ヨーヨーすくい、スーパーボールすくい、射的、焼そば、飲み物、アイスクリーム、フルーツ、ビール、ポップコーン、綿菓子など

●チビッコタイム 午後6時～
踊ったチビッコ全員にアイスクリーム券を差し上げます。早くきてね。

●仮装タイム 午後7時半～
仮装での参加大歓迎。
ユニークな仮装には豪華景品を差し上げます。
（更衣室用テントを準備します）

主催：阿知須夏まつり実行委員会（事務局／浅利文 — TEL.65-2525）
後援：阿知須町

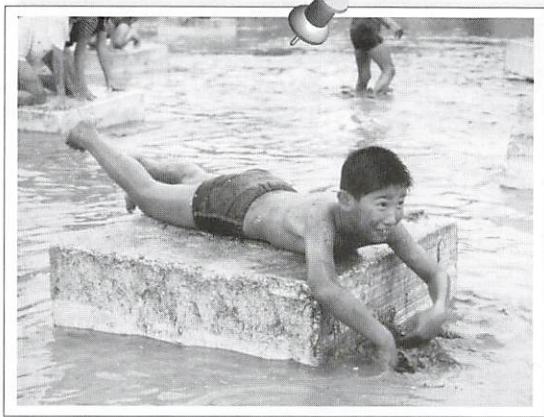

今年も、阿小でどろんこ遊び

今年も阿知須小学校が7月11日に学校近くの休耕田を利用し、どろんこ遊びを行いました。当日は、どしゃぶりの雨でしたが、子ども達はそんなことなどお構いなしに、田んぼの中を発砲スチロールに乗ってばちゃばちゃ漕いだり、どろ水を掛け合ったりして楽しんでいました。

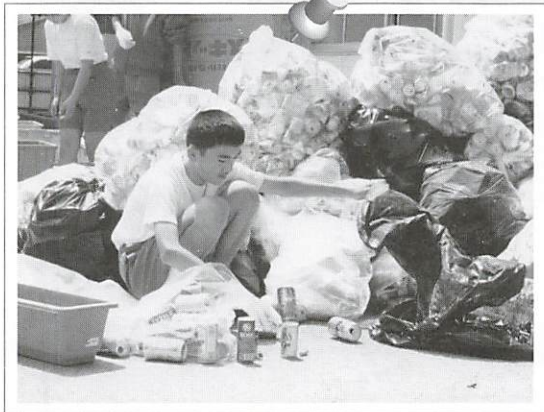

阿知須中学校が、校外クリーン活動を

阿知須中学校が、校外クリーン活動「ぶちキラDAY」を7月6日に行いました。これは、生徒会活動として校外のアルミ缶やプルトップなど回収し、白松苑に車椅子などの介護用品を買う資金に充ててもらおうと始めたものです。

今回の成果は、アルミ缶16,412個、プルトップ46.2kgで、これを換金したところ20,144円になりました。この活動は、12月にも予定されています。

ふれあい ひろば

『ふれあいひろば』は、みなさんのページです。町政へ提言や身近な話題、絵画写真などありましたら町企画振興課(Tel.65-4111(内)143(有線2144)へお寄せください。



子ども達にカブト虫をプレゼント

東条の夏季の子ども会活動が、7月22日に東条公民館を中心に行われました。また、同地区の壮年会(山本明男会長)が中心になって、昨年公民館裏で養殖を始めた。カブト虫を子ども達にプレゼントしました。カブト虫を手に乗せて、縄田くんは「こそばいけど、気持ちいい」と話していました。

人 / の / 動 / き

住民登録

(平成12年7月31日現在)
人口……………8,771人
男……………4,113人
女……………4,658人
世帯……………2,992

7月の動き

(平成12年7月31日現在)
出生……………10人
死亡……………2人
転入……………28人
転出……………34人
前月との差引………2人

平成7年国勢調査 ○人口…8,300人 ○世帯…2,535

クリーンアップ大作戦の収集結果(7月2日町内全域)

- 参加者………2,093人(中学生以下266人、大人1,827人)
- 収集総重量………2,710kg(アルミ・スチール缶、瓶、可燃ゴミ・粗大ゴミなど)

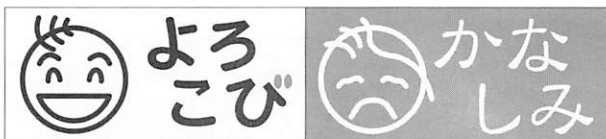

7月25日受付分まで 届け出順・敬称略

出生 (おすこやかに)

氏名	親の名	月・日	住所
福ヶ迫 なつみ	喜美	6・23	西祝
高橋 恭兵	進	6・25	飛石
遠藤 英和	清春	6・26	西祝
内田 陽香	邦明	6・27	砂四
重永 梨々花	峰男	6・28	南祝
窪田 拓朗	卓然	7・1	砂四
村田 大地	良典	7・3	西祝
縄田 翔	義明	7・7	飛石

死亡 (ご冥福を祈ります)

氏名	死亡月日	年齢	住所
松原 弘明	6・30	74	南祝
西田 ハルエ	7・9	88	砂三

交通事故発生状況6月分

	件数(件)	死者(人)	傷人(人)	
阿知須町	当月	3	0	3
	累計	37	1	44
	昨年比	+8	±0	+7
山口県	当月	930	8	1,112
	累計	5,219	73	6,281
	昨年比	+81	-8	+162

(6月30日現在)



輪になって座り、無病息災を

河内公民館で、7月2日に百万遍^{ひゃくまんべん}の行事が行われました。これは河内区にだけに昔から伝わっているもので、輪になって座り、その中に大数珠を置き、念仏を唱えながら、数珠を繰り返して回すもので、無病息災や五穀豊穰などを祈りました。



初めての総合的な避難訓練

本町は、初めての総合的な防災訓練を7月2日に行いました。これは、昨年の台風18号を教訓に、被害の大きかった縄田区の一部を対象に行ったもので、区民、町職員、消防団員、交番の警官など総出動、約150人が参加しました。

あらまゝあえ

▽七月に大阪市中心卸売市場で開催された山口県和牛共進會枝肉の部で本町の牛が二位・三位、県知事賞を獲りました。県下から五十頭、本町からは九頭出荷。連続好成績で、阿知須牛を不動のものにしつつあります。

▽「阿知須の魚はおいしい」というのも評判。魚料理自慢を列挙した言い伝えもありました。三月五日付本欄で紹介しましたが、一部誤りがありましたので再掲します。

”阿知須名物数々あれど特に食いたい焼きたてアナゴ。イカの刺身に小ダコの煮付け。モツクにアサリに金太郎。小エビの天ぷらとでもよく、忘れられないカタナギのじんだ汁”

そのモツクや金太郎は阿知須から姿を消しました。じんだ汁は米ぬかを発酵させた味噌汁。この作り方を知る人も数少なくなりました。郷土料理として復活を図りたいものです。

8
August

町民カレンダー

- 役…町役場 ● 公…町公民館
- 体…体育センター
- 阿小体…阿知須小学校体育館
- 阿中体…阿知須中学校体育館
- 干グ…干拓グラウンド
- 社福セ…社会福祉センター

日 月 火 水 木 金 土



盆休みのお知らせ

- 宇部市火葬場…8月15日
TEL21-0260 火
- 町清掃センター…8月15日 16日
TEL65-4953 南2727 火 水

4

5
子ども放送局(公
/前11時~)

6
子ども会スポ
ーツ大会(阿
中グ/前8時
半~) 県知事
選挙

7
巡回図書(町内)

8
健康相談(役
/前10時~)

9
いきいきひろば
(公/前10時~)
乳幼児をもつ親
の学習会(公/
後12時半~)

10
あじすカレッジ
[環境楽部](公
/前8時半~)
法律相談(社福
セ/後4時半~)

11

12
手作り絵本教室
(公/前10時~)

13

14

15
成人式(宇部
72アジススパ
ホテル/前10
時~)

16
阿知須夏まつり
大会(役場前/
後6時~)

17
心配ごと相談所、
年金相談(社福
セ/前10時~)

18

19

20
スポーツ交流ゾ
ーン見学会(き
らら浜南地区、
前10時~)

21

22
図書ボランティ
ア説明会(公、
後2時~)

23
いきいきひろば
(公/前10時~)
心の健康相談(社
福セ/後2時~)

24
ボランティア活
動の日(福祉セ
/前9時半~)

25

26
ソフトバレーボ
ール教室(体/
後8時~)

27

28
ソフトバレーボ
ール教室(体/
後8時~)

29
国保「保険証」
更新、胸部レント
ゲン検診、肺が
ん検診(町内/
前9時10分~)

30
国保「保険証」
更新、胸部レント
ゲン検診、肺が
ん検診(町内/
前9時10分~)

31
国保「保険証」
更新、胸部レント
ゲン検診、肺が
ん検診(町内/
前9時10分~)

9/1
国保「保険証」
更新、胸部レント
ゲン検診、肺が
ん検診(町内/
前9時10分~)

2

MEMO

■ 今月の納税

- 町県民税(普通徴収)
- 国民健康保険税



阿知須町民憲章

- 一、勤労を尊び、奉仕の精神で励みます。
- 一、スポーツに親しみ、健康で明るいくらしを築きます。
- 一、生涯を通して学び、うるおいのある生活を求めます。
- 一、きまりを守り、温かい心のふれあいを広げます。
- 一、伝統と自然を大切に、住みよいまちをつくりまします。

一九八三年制定