

# あじす

広報

2000/11/5

きらら博まであと251日

平成12年  
No.587

発行：阿知須町役場  
〒754-1292  
山口県吉敷郡阿知須町  
TEL.0836-65-4111  
http://ajisu.com



■ 広報あじす…毎月5日発行 ■ お知らせ版…毎月20日発行



▲握手をする飯田町長と大泉副知事

## も・く・じ CONTENTS

- 2～3 … きららニュース(その5)
- 4 … 秋の全国火災予防運動ほか
- 5 … 水道事業会計の決算状況ほか
- 6～7 … お知らせ
- 8 … モノに聞く…あじすの今昔ほか
- 9 … 中小企業勤労者共済制度ほか
- 10～11 … ふれあい広場ほか

**男** 女共同参画推進キャラバン隊が十月二十日、町の女性団役員ら約三十人が笑顔と拍手で迎えるなか来町しました。

町役場前で行われたセレモニーでは、大泉副知事が「阿知須町における熱意ある取り組みに期待を寄せている。」と知事メッセージを代読。これに対し、飯田町長が「阿知須町では、平成十三年三月を目標に『男女が認め合い、協力しあつてともに築く豊かな社会』を基本理念とした阿知須町男女共同参画プラン(仮称)を策定中です。町民一人ひとりの協力と理解が得られるよう町民にわかりやすく阿知須町らしさのあるプランにしたい」と述べ、メッセージを交換しました。



▲ウォータースクリーンに描き出される幻想的な世界

二十一世紀未来博覧会の第七回常任理事会が九月二十五日開かれ、山口きらら博開催期間中のイベント概要の中間発表がありました。今回はその中の目玉となる大型夜間イベント「きららスターライトファンタジー」をご紹介します。

制作指揮は、フランス人のイヴ・ペパン氏。一九九八年サッカードカッパヤリスボン万博など数多くのイベントを手がけた世界的イベントプロデューサーです。

博覧会会場内の夜の海を

舞台上に毎日繰り広げられるこのショーは、海上に巨大な四つの球体と噴水でつくるウォータースクリーン（縦二十四メートル、横三十五メートル）を設置。スクリーンや球体に映像を投影し、レーザービーム、火炎、花火、大音響などを組み合わせ、幻想的な世界を繰り広げる大スケールショーです。内容は、未来



# きらら ニユース

阿知須版（その5）

ジャパンエキスポ史上最大  
大型海上夜間イベント  
「きららスターライトファンタジー」  
海上に水のスクリーンで演出



月の海と建設中のスーパーテーマ館（多目的ドーム）

からやってきた主人公が観客と「音」と「音楽」でコミュニケーションを交わしながら、宇宙誕生から「いのちのちのち」未来への旅を続け、地球の未来を脅かす悪と戦うというストーリーです。毎日午後八時から二十分間上演されます。

この海上夜間イベントは、ジャパンエキスポ史上類をみないスケールの規模です。



# 昼のみどころ

スーパーテマ館のシンボルキャラクター決定

フアッションデザイナー山本寛斎さんがプロデュースするスーパーテマ館のシンボルキャラクター「元気人間」のデザインが決まりました。これは、スーパーライブショー「やまぐち元気伝説」のシンボルキャラクター「元気人間」を小学生から公募したところ、三百六十七点の応募があり、防府市の小学六年生のデザインが最優秀賞に選ばれた



▲シンボルキャラクターの「元気人間」

山口きらら博の第一期前売販売期間は十二月三十一日までです。今なら、開催期間中の入場料金の二割もお得に購入できます。また、前売入場券を購入された人には、抽選で海外旅行などの素敵なプレゼントがあたるお楽しみ抽選会や、さまざまな特典も用意されています。

ものです。会場となるスーパーテマ館は、東京ドームや福岡ドームと同じ大きさで、その広さを十分に活用して、国内外のパフォーマーが参加。「光」・「音響」・「映像」・「水」・「火」・「可動装置」などのマルチ空間によるスケールの大きい演出を展開する予定です。一日二〜三回毎日上演、演出時間は約一時間です。

12月31日まで2割お得  
山口きらら博  
前売入場券



▲山口きらら博の普通入場券（大人用）

この機会に、県外にお住まいのご親戚の人などの分もご購入されてはいかがでしょうか。なお、十月三十一日現在、当町の売上枚数は、六、八八六枚（内パスポートは五、三〇二枚）です。◆問い合わせ あじす「きららチケットセンター」（町総務課内 ☎654111 内105有2123）

## 山口きらら博入場料金

券種	区分	第1期前売券	第2期前売券	当日券
普通入場券	大人	2,400円	2,700円	3,000円
	シルバー	1,800円	2,000円	2,200円
	高校生	1,500円	1,700円	1,900円
	小・中学生	1,100円	1,200円	1,400円
パスポート券	大人	7,000円	7,800円	8,700円
	シルバー	5,200円	5,800円	6,400円
	高校生	4,400円	4,900円	5,500円
	小・中学生	3,200円	3,500円	4,100円

※乳幼児は無料です。大人は満18歳以上の人、シルバーは満65歳以上の人です。  
※パスポート券は、会期中何度でもご入場いただけるものです。写真を貼付のうえ、ご使用ください。観覧車やゴンドラなどのアミューズメント施設などは有料になります。  
※身体障害者手帳などをお持ちの人には各種割引き入場券もあります。

お元気音頭  
カセットテープ  
販売中

町企画振興課ではお元気音頭のカセットテープを販売しています。これは、山口きらら博に対する県民意識の高揚を目的として、県百円です。

◆問い合わせ 町企画振興課 ☎654111 内144 (有2144)

開催期間 二〇〇一年 七月十四日〜九月三十日



# インフルエンザを 防ぼう!



インフルエンザは、鼻水・くしゃみ・せきという  
かぜの症状に加えて、高熱・頭痛・関節痛・筋肉痛  
・全身のだるさといった全身症状が強くてです。

このように症状の強くてインフルエンザで、特  
に注意しなければならないのは、体力や抵抗力が弱  
い乳幼児や高齢者です。乳幼児は脳炎・脳症をおこ  
すことがあり、高齢者は肺炎などをおこし、処置が  
遅れると死にいたることもあります。

以下の5つのポイントを参考に、元気に冬をのりこ  
えましょう。

- ①栄養に注意し、過労・不摂生をさけ、体の抵抗力  
を高めましょう。
- ②流行時には、なるべく人混みの多い場所への外出  
および旅行は避けましょう。
- ③流行時には、マスクを適宜着用しましょう。
- ④外出後は手洗いとうがいをしましょう。
- ⑤かかったときは早めに受診しましょう。

## 生き生き学習塾開催日の変更

開催日が11月24日(金)から28日(火)に変更になりま  
したのでお知らせします。

- 時 間 午前9時～午後3時
- 場 所 町公民館
- 内 容 十割そば打ちに挑戦してみませんか
- 参加費 200円
- 申込み 22日(水)までに町生涯学習課へ (☎65-  
2022 ☎4892)

## 秋の全国火災予防運動

11/9~11/15

火をつけた あなたの責任 最後まで

11月9日から15日までは秋の全国火災予防  
運動期間です。

今が一番空気が乾燥し、火災が起きやすい  
季節です。たき火や天ぷら鍋のかけ忘れなど  
ちょっとした火の取り扱いの不注意から取り  
返しのつかない大きな火災になる恐れがあり  
ますので十分注意してください。

### ■問い合わせ

宇部市消防本部 (☎21-6114) または  
町総務課交通防災係 (☎65-4111 ☎107  
☎2113)

### 住宅火災の時間別死者数

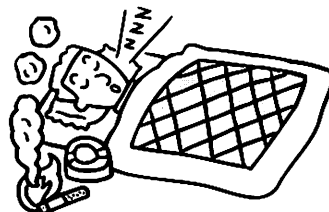

○最も多い時間帯  
0~2時 108人  
2~4時 113人  
4~6時 92人

(平成9年中/放火自殺者などを除く)

## 9日の早朝にサイレン 町消防団総合訓練の実施

火災予防運動の一環として、消防団員によ  
る総合訓練をホームプラザナフコ阿知須店で  
実施します。

この訓練に伴い、11月9日(水)午前6時にサ  
イレンを鳴らしますが、火災ではありません。

早朝からご迷惑をおかけしますがご理解を  
お願いします。

なお、町民の皆さんの参加はありません。

## 平成12年度自衛官等採用試験

採用種目	資 格	受付期間	試験日
自衛隊生徒	中卒(見込み)の17歳未満の男子	11月6日~1月5日	1月7日

### 問い合わせ

町総務課交通防災係 (☎65-4111 ☎107 ☎2113)  
自衛隊山口地方連絡部宇部募集事務所 (☎31-4355)

# 平成11年度 水道事業会計の決算状況

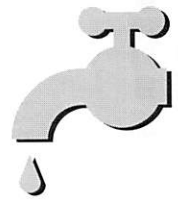

第3回定例議会で認定された決算状況を地方公営企業法の規定により公表します。

## 概要

11年度は、前年度に引き続き宇部・阿知須公共下水道事業に合わせて配水管布設替工事、老朽管更新事業ならびに配水管整備事業を実施しました。

給水戸数は2,784戸(前年度比167戸増)、給水人口8,163人(前年度比338人増)、年間総有収水量は890,598立方メートル、有収率は96.2%となりました。

経営状況は、営業収益から営業費用を差し引いた営業損益は41,177千円の赤字(営業損失)ですが、営業外収益と営業外費用を加減した53,754千円に営業損失と特別利益を加えた純利益は12,393円となっています。

### 収益的収入および支出

(単位：円)

収入 区分	予算額		決算額
	当初予算額	補正後の予算額	
水道事業収益	252,002,000	260,326,000	267,606,393
営業収益	167,430,000	175,754,000	179,354,906
営業外収益	84,567,000	84,567,000	88,249,087
特別利益	5,000	5,000	2,400

支出 区分	予算額		決算額
	当初予算額	補正後の予算額	
水道事業費	252,002,000	260,326,000	255,212,770
営業費用	216,593,000	224,917,000	220,532,383
営業外費用	35,299,000	35,299,000	34,495,419
特別損失	10,000	10,000	184,968
予備費	100,000	100,000	0

### 資本的収入および支出

(単位：円)

収入 区分	予算額		決算額
	当初予算額	補正後の予算額	
資本的収入	117,000,000	84,605,000	84,817,403
企業債	75,000,000	36,300,000	35,100,000
出資金	8,000,000	3,200,000	3,100,000
負担金	34,000,000	45,105,000	46,617,403

支出 区分	予算額		決算額
	当初予算額	補正後の予算額	
資本的支出	140,271,000	111,955,000	111,322,585
建設改良費	122,631,000	94,315,000	93,683,070
企業債償還金	17,640,000	17,640,000	17,639,515

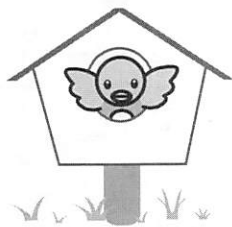

町では、各地区の公民館を巡回して、健康相談を行います。

皆さんお誘い合わせのうえ、ぜひご参加ください。

◆内 容   血压測定・尿検査・保健指導・栄養指導

◆対 象   どなたでも

◆問い合わせ   町環境保健課環境衛生係 (☎65-4111 内151 有2122)

## 巡回相談

開催日	時 間	場 所	対象地域
11/ 7(火)	10:00~11:30	小古郷公民館	小古郷・前山・小山
11/14(火)	10:00~11:30	浜公民館	寺河内・浜・二の宮
11/15(水)	10:00~11:30	西祝コミュニティセンター	北祝・南祝・西祝
11/15(水)	13:30~15:00	縄田公民館	縄田
11/16(木)	13:30~15:00	西条公民館	中村・西条
11/17(金)	13:30~15:00	東条公民館	恵比須・築地・東
11/22(水)	10:00~11:30	岡公民館	旦・岡
11/22(水)	13:30~15:00	岩倉公民館	岩倉
11/28(火)	10:00~11:30	沖の原公民館	飛石・沖の原
11/30(木)	10:00~11:30	砂郷公民館	砂郷
12/ 1(金)	13:30~15:00	源河公民館	河内・源河
12/12(火)	10:00~11:30	向井関・仙在公民館	向井関・仙在
12/12(火)	13:30~15:00	引野公民館	引野・青畑・焼野
12/15(金)	10:00~11:30	赤迫公民館	浜表・赤迫
12/15(金)	13:30~15:00	野口公民館	井関・野口・杖川



詳しくは関係機関に  
お問い合わせください

## 若い農業担い手に 奨励金を交付

町では、若い農業の担い手を育成・確保して、地域農業の振興を図るため、「阿知須町農業担い手育成確保奨励金交付事業」を実施しています。

**◆内容** 利用権設定等促進事業により賃借権の設定を受けた町内の農地を借りた人に対して、奨励金を差し上げます。

**◆対象** ①町内に住所がある人 ②農地の賃借権の期間が三年以上で、借り受け面積が七十アール以上（基準日八月一日）の人

**◆奨励金** 町担い手奨励金交付事業実施要綱による



**◆申請** 十二月二十八日(木)までに町農林水産課にある申請書に記入して提出してください。

**◆問い合わせ** 町農林水産課 農林水産係 (☎) 4111 (内) 221 (有) 2123

## 町保育園臨時保育士 および調理員募集

町では、来年四月一日から臨時の保育士および調理員を希望される人の登録を受け付けます。今後、臨時に働いていただく人の「予約」制度です。

**◆人員** 若干名

**◆対象** 概ね四十五歳までの

町内在住者で、保育士は、保育士（保母）資格をお持ちの人。

**◆勤務時間** 月曜日から金曜日までの午前八時三十分から午後五時十五分まで

**◆賃金** 日額賃金

**◆申込期限** 十一月三十日(木)まで

**◆申込方法** 履歴書をあじす保育園へ

**◆問い合わせ** あじす保育園 (☎) 2117

## 国保世帯

### 十一年間も無受診

現在、町の国民健康保険に加入されている世帯で、平成元年四月一日から十二年三月三十一日の十一年間に医療機関など一度も受診されていない世帯が一件ありました。

当町ではこうした保健事業の中で、無受診一年以上の世帯に対してお礼状と、無受診二年以上の世帯に対し記念品を贈っています。

これは、平素から健康に留

意され心身ともに健康であることの証であり、ひいては、国民健康保険事業の健全運営に貢献いただいたことになりました。

無受診世帯の件数は次のとおりです。

- ◎一年間……三十一件
- ◎二年間……八件
- ◎三年間……八件
- ◎四年間……該当なし
- ◎五年間……三件
- ◎六年以上……四件〔そのうち十一年の世帯が一件〕

**◆問い合わせ** 町環境保健課 国保年金係 (☎) 4111 (内) 154 (有) 2122

## 家屋を取り 壊したら連絡を

家屋（家、倉庫など）を取り壊された人は、税務課固定資産税係へご連絡ください。係員が向いて確認の後、税金のかからないよう事務処理をします。なお、今年中に取り壊される予定の人は、事前にご連絡をお願いします。

**◆問い合わせ** 町税務課固定資産税係 (☎) 4111 (内) 122 (有) 2153



ご協力  
ありがとうございます  
ございました

国勢調査にご協力ありがとうございました。調査の結果は、各種の行政を行うための基礎資料として利用されます。



総務庁統計局

阿知須町

## ご存じですか? 検察審査会

交通事故、詐欺、おどしなどの犯罪の被害にあったが、検察官がその事件を起訴してくれない。このような不満をお持ちの人は検察審査会にご相談ください。相談は無料で、秘密は固く守られます。

◆問い合わせ 山口検察審査会 (☎)083-922-1330

## 犯罪捜査活動に協力を 十一月は「指名手配被疑者 捜査強化月間」

警察では、十一月中を全国一斉に「指名手配被疑者捜査強化月間」として、逃走犯人を捜しています。昨年の全国の刑法犯件数は、二百七十七万件と戦後最高を記録しました。犯人逮捕にはみなさんのご理解とご協力が必要です。そこで、次の点を中心にして犯罪捜査にご協力をお願いします。

●指名手配犯人の検挙にご協力を

●「事件かな」と思ったら迷わず110番を

●犯罪について知っていることは積極的に通報を

●聞き込み捜査にご協力を

●被害にあったときは必ず届け出を

◆通報先 電話110番または小郡警察署 (☎)083-972-0110、阿知須交番 (☎)2041

## 平成十二年度工事報告会 「二〇〇一年山口きらら博 にむけて」

(社)地盤工学会中国支部・(社)土木学会中国支部では次のとおり工事報告会を開きます。

◆題名 「二〇〇一年山口きらら博にむけて」

◆日時 十一月二十五日(土)午前10時半～午後四時半

◆場所 山口県セミナーパーク講堂(山口市秋穂二島)

◆内容 山口きらら博の紹介、県内土木工事の報告

◆費用 無料

◆定員 二百人(申込順)

◆申込期限 十一月十七日(金)

◆申込方法 ハガキに住所・氏名・年齢・電話番号をご記入のうえお申し込みください。

◆申し込み・問い合わせ 〒755-8611 宇部市常盤台二一六一-1 山口大学工学部社会建設工学科鈴木素之さんまで (☎)9303

## 無料法律相談

毎日の暮らしの中で困りごとはありませんか。財団法人法律扶助会山口県支部では、専門弁護士を迎えて無料法律相談を次のとおり開きます。この機会にどうぞお気軽にご相談ください。

◆日時 十一月十六日(木)午前10時～正午

◆場所 町社会福祉協議会二階

◆弁護士 吉元徹也氏

◆問い合わせ 町総務課庶務係 (☎)4111 (内)105 (☎)2116

# 平成12年分年末調整・青色申告決算説明会

町では、平成12年分の年末調整と青色申告決算の説明会を次のとおり開きます。

- 日時 11月17日(金) 午前10時～
- 場所 町公民館 2階大会議室

青色申告決算・年末調整説明会 (対象：個人青色申告者)	午前10時～正午
年末調整説明会 (対象：法人、個人白色申告者)	午後1時半～3時半



### 問い合わせ

町税務課賦課徴収係 (☎)65-4111 (内)121 (☎)2153

# 税

を知る週間 11月11日～17日

国や地方公共団体は、私たち国民が豊かで安定した暮らしができるように、いろいろな活動を行っています。たとえば、私たちの身の回りをみても、社会福祉の充実、住宅や道路の整備、教育の振興などその活動は幅広い分野にわたっていますが、これらの経費は税によって賄われています。

税はこのように私たちが生活の向上と安定を願う限りどうしても負担しなければならぬ、共同社会を維持する「会費」であるといえましょう。  
この機会に、税について考えてみてはいかがでしょうか。



## あじす消防フェア



- 日時 11月11日(土)午前11時～
- 場所 サンパークあじす
- 内容 ①若鷲幼稚園幼年消防クラブによるドリル演奏  
②宇部市消防音楽隊による演奏  
③防火グッズの配布  
④スケッチ入賞作品の展示

## モノに聞く…あじすの今昔

24

### 領家古代人の鍋

朝夕の冷え込みにつくづく冬を感じるようになりました。温かい鍋物の季節ですね！私の出番？

朝夕の冷え込みにつくづく冬を感じるようになりました。温かい鍋物の季節ですね！私の出番？

たあのころを思い出します。今は水田が広がるあのあたりは、クリやシイなどが生い茂る森に覆われていました。そして川沿いにはせまいながらも水田が。海では貝や魚がたくさんとれましたね。暑い夏は、マルヅカの砂浜で塩も作っていたようです。

私は今から千五百年とちよつと昔のモノです。五年前の領家遺跡の発掘調査で二十世紀の阿知須の人たちと、出会うことが出来たモノです。

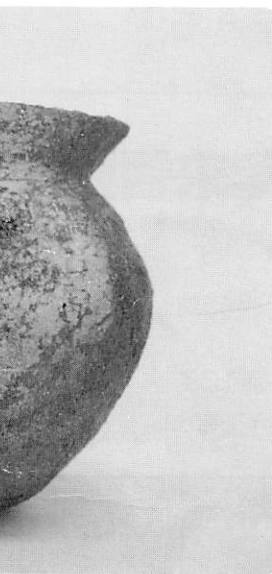

ところで、甕と云っても二十世紀のことばで言えば私は鍋にあたるモノです。海や山、そして森のモノを私の中に入れて、竈の火で煮て…二十世紀語で言う鍋物を私で作って食べたのですね。

発掘調査で八十五号と呼ばれた竈穴式の家の中に私はいたのです。壁際に竈があり、その横に私を含めて仲間が三人？座った状態で発見されたのです。



だから形は二十世紀の壺ですが、モノを蓄える壺と区別する意味で、考古学の世界では私たちがのような鍋の役目をするモノを甕と呼ぶことがあるようです。これから冬が私たちの出番だったのですよ。

調査団の人が私たちを見て『土師器の甕』と。土師器は簡単な窯で焼かれたモノで、元々とても弱い土器です。その土師器の私たちは、永くあいだ土に埋もれて水を吸ったり乾い

科学処理を受けたおかげで、このようにみなさんの前に出られるようになったのです。でも、秋になると私が活躍し

私たちがのような鍋の役目をするモノを甕と呼ぶことがあるようです。これから冬が私たちの出番だったのですよ。



## 事業所で加入しませんか 中小企業勤労者共済制度 (ハートピア共済)

この制度は、中小企業で働いている未組織の勤労者の福祉の向上を目的とし、県下全域にわたって実施されている共済制度です。月々わずかな掛け金で、死亡・障害・入院・住宅災害などの不測の事態に対してセットで保障し、さらに結婚・出産・銀婚・小中高校入学祝金も給付します。

一か月の掛金は、1型450円・2型900円・3型1,500円・4型2,000円・高齢者型450円となっています。

なお、事業主が従業員のために共済掛金を負担された場合は、税法上損金または必要経費として算入できます。



■問い合わせ 町企画振興課商工観光係 (☎65-4111 ①142 ②2144)

### 野外体験学習教室 (スキー教室) 参加者募集

町教育委員会とハイキングクラブ山歩<sup>さんぽ</sup>では、野外体験学習のひとつとしてスキー教室を開きます。



- 日 時 1月21日⑨午前4時半集合  
午後7時半帰着予定
- 集合場所 町公民館
- 場 所 広島県 八幡高原191スキー場
- 定 員 40名
- 募集期間 12月7日⑩～1月11日⑩ (定員になり次第締め切ります。)
- 参加費 大人4,500円、中学生以下2,500円、  
幼児1,000円 (ただし、町内在住・在勤者以外はプラス1,000円とします。)
- その他 レンタル・リフト代は別途必要です。
- 問い合わせ 町生涯学習課生涯体育係  
(町公民館内☎65-2022④4892)

### 第51回AJISU駅伝大会 参加チーム募集

来年開催される「山口きらら博」の協賛イベントとして、AJISU駅伝大会を開催します。自治会・事務所・スポーツクラブ・中学校(クラブ活動)などチーム編成は自由です。みなさんどうぞご参加ください。

- 日 時 12月17日⑨午前9時～雨天決行
- 競技方法 地区の部、一般の部、一般女子の部、中学生の部(混合可)、中学生女子の部
- 選手資格 中学生以上(地区の部は除く)
- 締め切り 11月24日⑩
- 問い合わせ 町体育協会事務局(町公民館内)  
☎65-2022④4892)

### 町公民館 臨時休館のお知らせ

11月11日⑩・12日⑩  
は町公民館を臨時休館日  
とさせていただきます。  
入館も出来ませんので  
ご了承ください。





## 遠足で自然を満喫

阿知須小学校の4年生(66人)が10月17日、宇部市のきわらビーチ(若宮海岸)に遠足にでかけました。片道約4キロの道のりを1時間かけて歩き、ようやく到着。潮の香りの中でお弁当を食べ、みんなにっこり。

海岸では貝殻をひろったり、岩場で遊んだりと思い切り自然を満喫しました。



## ホクホクおイモをがぶり

あじす保育園の焼きイモ大会が10月24日、園児130人とその保護者ら120人が参加し開かれました。

これは、自然にふれあい、収穫の喜びを知ることが目的に行われたものです。

このイモは園児たちの自信作。6月に園舎裏の畑に苗を植え、10月16日に収穫したもの。そして、前日からぞう組、きりん組の年長・年中さんがイモを洗い、アルミホイルに巻いて準備完了!

すくもでじっくりと焼きあげたホクホクおイモを口いっぱいにはおぼり大満足の1日でした。

# ふれあい ひろば

『ふれあいひろば』は、みなさんのページです。町政へ提言や身近な話題、絵画写真などありましたら町企画振興課(Tel.65-4111(内)143(有線2144))へお寄せください。



## 水面にホテイアオイの花のジュータン

引野地区にしはだけいけの西畠田池(通称・原たんぼ)は今、ホテイアオイの花が満開です。これは30年前同地区の柳井ヨシ子さんが知人から譲り受けた苗を池に一株放苗したものがはじまり。現在では池一面に紫色の花のジュータンで敷きつめられるほど繁殖しています。

ホテイアオイは繁殖力旺盛な熱帯アメリカ原産の帰化植物。この花のジュータンはもうしばらく見られそうです。

## 人 の 動 き

### 住民登録

(平成12年10月31日現在)  
人口……………8,799人  
男……………4,127人  
女……………4,672人  
世帯……………3,008

### 10月の動き

(平成12年10月31日現在)  
出生……………13人  
死亡……………10人  
転入……………37人  
転出……………34人  
前月との差引……………6人

平成7年国勢調査 ●人口…8,300人 ●世帯…2,585

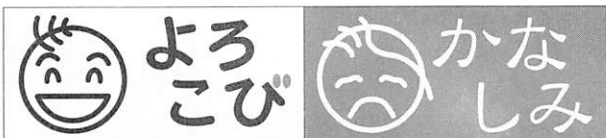

10月24日受付分まで 届け出順・敬称略

出生 (おすこやかに)

氏名	親の名	月・日	住所
藤山 拓己	毅	9・25	向井関
井上 航平	雅之	10・2	西祝
伊藤 蘭	隆弘	10・3	旦東
藤井 香陽	伸芳	10・5	飛石
生方 奈月	信夫	10・12	小山

死亡 (ご冥福を祈ります)

氏名	死亡月日	年齢	住所
松野 ユリ子	9・15	56	浜
新谷 善秀	9・26	86	砂郷四
新見 マス	9・27	103	白松苑
藤重 忠	10・7	67	小東
面村 禮一	10・8	84	寺河内
山下 野正幸	10・9	79	岩倉前
土井 美代子	10・12	88	縄田南
杉山 ウメコ	10・18	92	白松苑
村田 数美	10・21	77	小南

● 交通事故発生状況 (9月) ●

		件数(件)	死者(人)	傷人(人)
阿知須町	当月	4	0	4
	累計	49	1	58
	昨年比	+3	±0	±0
山口県	当月	812	8	997
	累計	8,016	113	9,773
	昨年比	+111	-15	+285

(9月30日現在)

△阿知須駅前広場の整備工事が完成、十一月十二日のふれあいまつりでお披露目となります。広さ約千九百平方メートルに組合わせブロックを敷き詰めました。町の、そして、さらら浜(干拓地)への玄関としての整備です。駅通りの工事と合わせて三か年かかりましたが、「唐シユロ」の街路樹もあって「暖かいまち」の雰囲気を感じられるようになったとの声が聞かれます。釣り鐘の時計塔もできました。町の案内板もあります。この案内板は「阿知須はってんクラブ」と「宇部東ロータリークラブ」のご寄贈です。昨年、町が設置した駅構内の公衆トイレは近所の人が、広場はタクシー運転手さんたちのご好意で美しく守られています。花いっぱい運動も盛りあがってきました。「暖かいまち」は「温かい人たち」によって守り、育てられていきます。ありがとうございます。

あら  
ま  
あ  
え



熱気あふれる東条区民大運動会

さらら浜の多目的ドームが一望できる築地公園で10月22日、東条区民大運動会が開かれました。東条壮年会が主催で今年が26回目。120人の区民や区民出身者が参加し、おおいににぎわいました。ビールの早飲み競技では冷たいビールをゴクゴクと飲み毎日の練習の成果?が出たようです。



はしご車で町内を巡視

宇部市消防本部への消防業務の運用開始式が10月1日にフィッカルあじすで行われました。その後サンパークあじす駐車場でアトラクションが行われ、飯田町長がはしご車に乗って町内を巡視しました。

# 11 November

# 町民カレンダー

- 役…町役場 ●公…町公民館
- 体…体育センター
- 阿小…阿知須小学校
- 阿中…阿知須中学校
- 元気ラ…あじす元気ランド
- 社福セ…社会福祉センター

日 月 火 水 木 金 土

6	7 巡回図書(町内)、健康相談(小古郷/前10時~)	8 健康ひろば(宇部72アジスパホテル/前10時~)いきいきひろば(公/前10時~)パソコン教室(阿中/後7時~)	9 法律相談(社福セ/後4時半~)観光ガイド養成講座(公/後7時~)	10 マタニティ講座 ジョイフルクッキング(秋穂町/前10時~)	11 あじす消防フェア(サンパーク/前11時~)	
12 阿知須町制施行60周年記念あじすふれあいまつり(駅前周辺/前9時~)「NHKのど自慢」公開生放送(体/12時15分~)	13	14 健康相談(浜/前10時~)	15 健康相談(西祝/前10時~、縄田/後1時半~)パソコン教室(阿中/後7時~)	16 心配ごと相談所・年金相談(社福セ/前10時~)健康相談(西条/後1時半~)観光ガイド養成講座(公/後7時~)	17 健康相談(東条/後1時半~)	18
19 近郷少年柔道大会(体/前8時半~)	20	21 健康相談(役/前10時~)	22 いきいきひろば(公/前10時~)健康相談(岡/前10時~、岩倉/後1時半~)心の健康相談(社福セ/後2時~)パソコン教室(阿中/後7時~)	23 近郷少年剣道大会(体/前9時~)	24 マタニティ講座 ジョイフルクッキング(秋穂町/前10時~)	25 子ども放送局(公/前10時半~)クリスマスクラフト教室(公/前9時~)
26 親子陶芸教室(公/前9時~)	27	28 生き生き学習塾(公/前9時~)健康相談(沖の原/前10時~)	29 パソコン教室(阿中/後7時~)	30 健康相談(砂郷/前10時~)観光ガイド養成講座(町内ほか/前10時~)	12/1 健康相談(源河/後1時半~)	2
3	4	5 1.6歳・3歳児健診(公/後1時15分~)	6	7	8	9

MEMO

---

■ 今月の納税

- 国民健康保険税



阿知須町民憲章

- 一、勤労を尊び、奉仕の精神で励みます。
- 二、スポーツに親しみ、健康で明るいくらしを築きます。
- 三、生涯を通して学び、うるおいのある生活を求めます。
- 四、きまわりを守り、温かい心のふれあいを広げます。
- 五、伝統と自然を大切に、住みよいまちをつくりまします。

一九八三年制定