

あじす

1999
8/20

お知らせ版

山口きらら博まで
あと694日



シリーズ
あじすの
達人
その5
MAN
WOMAN

ひょうたんに負けない大きな笑顔!!



瓶入りひょうたんの成功率は
なんと1割!

飛石地区の浜田康さん(78)は自宅の裏山の畑でひょうたんを栽培し、自分で加工されるひょうたん名人。お宅に伺うと長さが一メートル四十五センチある鶴首ひょうたんや、幅が三十五センチがある大びょうたんなどが出迎えてくれる。なかでも、大きさが十センチから一升瓶のガラス瓶につめられた様々なひょうたんは見事としか言いようがない。ガラス瓶の中のうちでの小槌などの栓の細工がほどこされているひょうたん。中のひもはピンセットと針金で結ぶとのこと。かなりの技術がいるらしい。

現在はその技をひょうたん教室の生徒さんに指導されている。この教室は平成八年に、公民館事業として発足。その後、自主グループとして現在も月一回活動を続けている。

ひょうたんづくりは忙しい。三月に種植え。五月に人工授粉をして、瓶に入れる。収穫は九月の終わりから十月にかけて。それから約二週間水の中にひたし、種をのけ、一か月間乾燥する(瓶入りひょうたんを除く)。水に浸したときの強烈な臭いで、ひょうたんづくりを断念される方も多いとか…

今年も新種を植え、現在八種類。栓なども手作りで寝てもさめてもひょうたんのことばかり。浜田さんのひょうたんづくりはいつまでも続く…

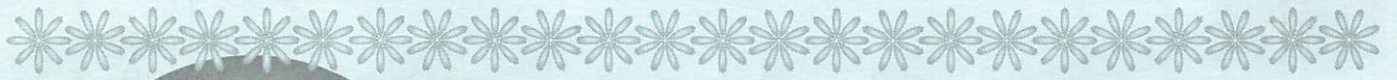

ようこそ 一面のコスモス畑へ

9/5
SUN
10時～

コスモスフェスタ

inあじす

秋風に誘われて

9.5ヘクタールのコスモスを観賞しに訪れてみませんか？

阿知須町商工会、JA、浜表地区、その他各種団体も出店予定



注意

会場には駐車場がありません。当日は町役場、JA阿知須支所からシャトルバスが皆さまをご案内します。また、サンパークあじす駐車場もご利用できます。

問い合わせ

町農林水産課 農林水産係
TEL 65-4111 (有) 2123

児童扶養手当制度 対象者は手続きを

児童扶養手当の受給資格がある人は申請手続きをしましょう。父母の離婚、父の死亡などにより父がいらない家庭や、父が重度の障害の状態にある家庭などで十八歳に達する日以後の最初の三月三十一日までの間にある児童（障害のある児童の場合は二十歳未満）を養育している母などが対象です。ただし、母などが国民年金の老齢福祉年金以外の公的年金また、児童が公的年金・遺族補償を受けられる場合、父に支給される公的年金の加給対象者となっている場合は、支給されません。

また、請求者や同居の家族の前年（一月から六月までの請求者については、前々年）の所得が一定の金額を超えているときは、手当の一部または全部の支給が停止される場合があります。

◆**手続き** この手当は、受給資格があっても請求しなければ受けられませんので、資格のある人は、早く請求

の手続きをしてください。

(注) 昭和六十年八月一日以降に受給資格が生じた人については、その日から五年を経過する間に手当の申請を行わなかったときには、正当な理由がある場合を除き、請求できなくなりますのでご注意ください。

◆**請求・問い合わせ** 町住民課福祉介護係 (TEL) 65-4111 (内) 163 (有) 2132

児童1人

全額支給 42,370円
一部支給 28,350円

児童2人

5,000円加算

児童3人以上

1人につき3,000円加算

期限内にご利用を

9/12

まで

地域振興券

聞こえますか？ 子どもからのSOS

子どもの虐待が増えています。親の虐待によって尊い命が奪われる痛ましい事件も起きています。次のようなことに気づかれたら虐待の疑いがありますので、山口県中央児童相談所に早めにご連絡・ご相談ください。

- 「虐待でなかったらどうしよう」と不安を感じる必要はありません。児童相談所では、専門の職員が調査・指導を行い、必要な場合は子どもを緊急に保護したり、施設入所させたりします。連絡をいただいた人の秘密は守ります。
 - 叩く音や叫び声が聞こえる。
 - 不自然な傷が多い。
 - 衣服や体がいつも極端に汚れている。
 - 小さな子どもをおいて頻繁に外出している。
- あなたの一報が子どもの命を救うこともあります。ぜひご協力を！
- ◆連絡・相談先 山口県中央児童相談所 (TEL) 08392(7511)

心の病を考える集い

◆日時 九月十九日(日)
午後一時から

◆場所 山口県健康づくりセンター (山口市吉敷)

◆内容 講演「精神障害者のノーマライゼーションを考えたよう」精神障害者家族会活動の展望Ⅱ、講演「保護者問題を考えるⅡ一億円賠償命令仙台地裁判決を通して」

◆参加費 無料

◆主催 山口県精神障害者家族会連合会

◆問い合わせ 山口県精神障害者家族会連合会事務局
(TEL) 3480

あなたと家族の大切な保険料
国民年金保険料は、
期限内に納めましょう！

あなたとあなたの家族にとって、年金を受けるための大切な保険料です。保険料を納め忘れると、将来受ける老齢

基礎年金の額が少なくなったり、場合によっては受けられなくなったりします。

また、万一の事故や病気などで障害者になってしまったときに支払われる障害基礎年金や、不幸にも亡くなられたときに支払われる遺族基礎年金を受けることができなくなる恐れがあります。忘れずに納めましょう。

皆さんの納められた保険料の積立金還元融資で、本町の清掃センターは建設されています。

◆問い合わせ 町環境保健課
国民年金係 (TEL) 654111
(内) 153

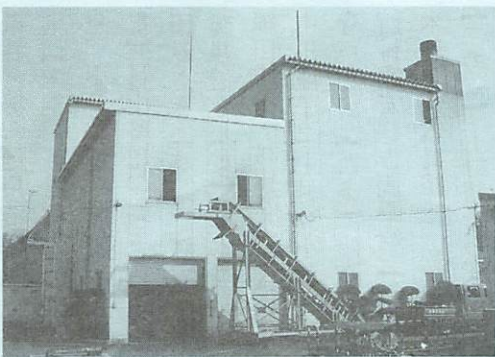

▲町清掃センター

中国電力総合防災訓練

中国電力では、九月九日(日)に干拓グラウンドで総合防災訓練を実施します。これは、災害発生時に復旧対策や復旧活動を迅速・安全に行うための実技訓練です。皆さんもいざというときのために見学されたいかががでしょうか？

また、干拓内に建てられた鉄塔などは一時的なもので訓練終了後に撤去されます。

◆問い合わせ 中国電力(株)山口支店 (TEL) 08392(3452)

山口県職員募集!!

受験申込…9月3日(金)まで



区分	職種	採用予定人員	採用資格(生年月日)
上級	薬剤師	1人程度	s45.4.2~53.4.1生
中級	栄養士	1人程度	s49.4.2~55.4.1生
	小・中学校栄養士	1人程度	
初級	事務	5人程度	s53.4.2~57.4.1生
	警察事務	5人程度	
	土木	2人程度	
	小・中学校事務	1人程度	
	保健婦(士)	2人程度	s48.4.2~54.4.1生
	看護婦(士)	15人程度	s49.4.2~55.4.1生

詳しくは 山口県人事委員会事務局
(TEL) 0839-33-4474

子宮がん検診の 実施医療機関のお知らせ

広報8月号で子宮がん検診のお知らせいたしましたが、次の医療機関での検診ができなくなりましたのでお知らせします。

小郡町 米光産婦人科医院

◆問い合わせ 町環境保健課保健衛生係
(TEL) 65-4111 (内) 151 (FAX) 2122



二十歳の誓い

阿知須町成人式



八月十五日(日)宇部ゴルフ観
光ホテルで成人式が行われ、
該当者百三人のうち八十人が
出席しました。

成人者名簿(敬称略)

【小古郷東】松尾優子、三輪恵
子【小古郷西】沖永幸絵【小
古郷南】古濱美樹、古濱香、
松永由起子、山田真哉【前山】

亀井哲男、尾川浩隆、諏訪善
則【南祝】高野幹生、縄田徹
也、中村美穂、津山さち【西
祝】杉山美和、岡本佳子、山
田みさき【築地】江本朝美、
柳井信幸【東】岸本美紀子、
縄田聡子、村田恭子【縄田南】
中川藍子【中村】小林忠弘、
寺戸正広【西条】磯金邦子、
西村敏宏、吉武梨絵【浜】青
木理恵、木島裕子、松重典宏、
【二の宮】上村裕子、安信光一
【砂郷一】香川あさみ、吉野明
子【砂郷二】吉田瑞紀【砂郷

三】新川ひろみ【砂郷四】中
村梢子、平田絵美、森重寛子、
田村充【飛石】下野尚子、引
藤文子、小林さとみ、川添隼
門、早瀬智之【沖の原】児玉
智子、寺戸俊之、中村真弓、
野村芽子、砂村尚代、中村太
一、幡生尚子【岩倉西】石丸
展子、田邊智子、田邊絵美
【岩倉前】上重幸代、森永淳也、
日南本未紀、上野剛史【岩倉
西前】兼重衣津加、下川ゆか
り【岩倉辻】渡邊裕仁、徳永
和義【岩倉上】上野美香、藤
本浩史、藤本三保子、笹本里
美【旦東】下川聡美【旦西】
福来直子、藤重太、義永正晴
【旦北】井上洋子、北野弥生、
坂井隆志、杉永薫、伊藤亮、
北野絵里【浜表】大空美有紀、
古川泰【赤迫】木村美己、西
村寿美、渡邊陽子、【井関】伊
東真人、松本聖子【野口】小
野由香里、金澤匠太郎、佐藤
美季、加納城次、西村敬仁
【杖川】古井千亜希【河内】片
山寿子、益富雅道、山野めぐ
み、岡田栄一、秋田百穂【向
井関】國重麻衣子【引野】松
永ゆかり、富田貴子【仙在】
石本将志、磯部佳代子、村長
孝夫【小郡町】太田修三



8月

- 24〔火〕…胸部レントゲン検診(町内、27日(金)まで)
- 24〔火〕…国保保険証の更新(町内、27日(金)まで)
- 25〔水〕…いきいきひろば(公/前10時~)

9月

- 1〔水〕…育児相談・離乳食指導(町役場/前10時~)
- 2〔木〕…心の健康相談(社福セ/後1時半~)
- 4〔土〕…ひよこの会運動会(体セン/前10時~)
- 5〔日〕…コスモスフェスタinあじす(浜表地区/前10時~)
- 5〔日〕…近郷バドミントン大会(体センほか/前8時半開会式)
- 7〔火〕…1歳6か月・3歳児健診(公/後1時15分~)
- 7〔火〕…町内巡回図書
- 8〔水〕…わくわくスポーツ塾(阿小体/後4時~)
- 9〔木〕…あじすカレッジ・ふるさと楽部(公/後7時半~)
- 13〔月〕…町敬老会(公/前9時半~)

可燃ごみ(町内全域) 月・水・金

- 1 3 6 8 10 13 16*
- 17 20 22 24 27 29

不燃ごみ(町内全域)

- 灰・ビン・ガラス類 (第1・3木曜日) 2 16
- 空缶・鉄類 (第2・4木曜日) 9 24金

ごみの収集日



- ごみを出す時間
前日午後5時~当日午前7時30分
- 町指定ごみ袋の販売先
町役場環境保健課・フィッカルあじす
各地区環境衛生組合長宅・婦人会支部長(一部)宅等
- 清掃センターへのごみの直接持ち込み
毎週月曜日~土曜日(祝祭日は出せません)
午前7時30分~正午/午後1時~2時