

広報

2001/11/5

平成13年
No.599発行：阿知須町役場
〒754-1292
山口県吉敷郡阿知須町
TEL.0836-65-4111
<http://ajisu.com>阿知須町イメージキャラクター
「コッコちゃん」

■ 広報あじす…毎月5日発行 ■ お知らせ版…毎月20日発行



▲スポーツ広場で県職員から熱心に話を聞く各国関係者

も・く・じ CONTENTS

- 2～3 … 博覧会場が生まれ変わる
- 4 … あじすふれあいまつり
- 5 … 水道事業会計の決算状況ほか
- 6～7 … お知らせ
- 8 … モノに聞く…あじすの今昔ほか
- 9 … ご存じですか?高額療養費
- 10～11 … ふれあい広場ほか
- 12 … 町民カレンダー

来 年五月末から六月に開催のワールドカップに出場を予定しているポーランドなど四か国の関係者が十月二十四日、さらに博終了後、解体作業が進み整備中の「山口県スポーツ交流ゾーン」を視察しました。二行は、国内のワールドカップキャンプ候補地八十四か所のうちの十四か所を回る予定で、出迎えた県職員から熱心に説明を受けました。

この会場の最大の特徴は「二つの天然芝のサッカー場とドーム(屋内練習場)があること」「海があり丘があり恵まれた環境にあること」「空港まで十五分」といった三つの点。

ワールドカップ開催時期は梅雨どきということで、雨でも練習ができるドームに関係者らの関心が向けられました。

キャンプ候補地として選定されるのは十二月以降の予定です。

博覧会場が生まれ変わる

自然共生型のスポーツ公園に

華やかだった山口きらら博は好評のうちに閉幕し、町に穏やかな時の流れが戻ってきました。少しさびしい感じもありますが、今はさらなる飛躍のための休息時間。博覧会場跡地のきらら浜では、急ピッチで次へのステップへ稼働中です。さて、博覧会場はどのように生まれ変わるのでしょうか。みなさんにご紹介します。

山口きらら博の舞台となってきたきらら浜の南工区八十ヘクタールは、青い海と豊かな緑

につつまれた自然共生型の運動公園「山口県スポーツ交流ゾーン」として生まれ変わります。この公園は、スポーツを楽しむ人ももちろんのこと、全ての人が「ここ」と「からだ」をリフレッシュできるような豊かな自然環境で開放的な空間を演出。事業は前期計画（平成十四年度まで・約四十四ヘクタール）と後期計画（平成十五年～二十二年程度・約三十六ヘクタール）に分かれ、前期計画の一部施設は来年夏のオープンを目指しています。

前期計画の実施内容は次のとおりです。

- ◎多目的ドーム 野球サッカーなどのスポーツや、展示会・コンサートなどのイベントに利用可能な人工芝を張った屋内運動場です。
- ◎スポーツ広場 きらら博でも多くのスポーツイベントが開かれました。照明設備を備えたスポーツ、レジャー、屋外イベントに利用可能な多目的広場です。
- ◎サッカー・ラグビー場 照明設備を備えた天然芝のサッカー・ラグビー場（パビリオンが建ちならんだまちのゾーンに整備）
- ◎海浜広場 きらら博期間中は「月の海」として多くのみなさんに親しまれました。海浜スポーツやマリンスポーツ、砂遊び、水遊びなどを楽しむことができます。
- ◎ふるさとの森 郷土の花木による森、大きな遊び空間となる太陽の丘やトリムの広場があります。
- ◎中央広場 緑あふれる芝生広場です。
- ◎いきものの池 野生生物が共存共栄できる生態系を持つた池です。
- ◎緑の丘 防風機能を持ち、地形に変化を与える樹林の丘です。

山口県スポーツ交流ゾーン前期計画





▲トリムの広場（左）と太陽の丘（右）

きらら博会場内の施設 環境にやさしく 会場・会場外で再利用

山口きらら博のもう一つの顔は、「環境にやさしい博覧会」でした。会場内のパビリオンなどの仮設建築物八十三棟は博覧会終了後も広島県と県内十五市町村の自治体や福祉施設などで再利用されることになっています。パビリオンなどの再利用はジャパンエキスポ史上初めての試みです。また、一部施設については、当初から博覧会終了後の利用も視野に入れた設計でしっかりとつくりとなっています。これからご紹介する施設は、「山口県スポーツ交流ゾーン」として生まれ変わる会場でも後もみなさんに愛される施設として活躍することになっています。

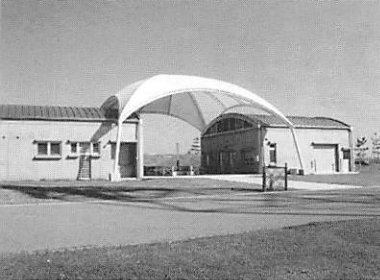

▲ラグーンハウスも海浜広場の更衣室やトイレとして今後も活躍

▼トイレは10か所残ります。

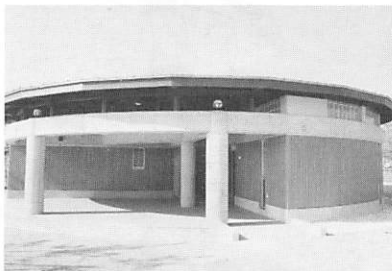

▲きららネットギャラリーは、ふるさとの森の管理棟に。

▼木をふんだんに使った東屋も公園内の休憩所に。

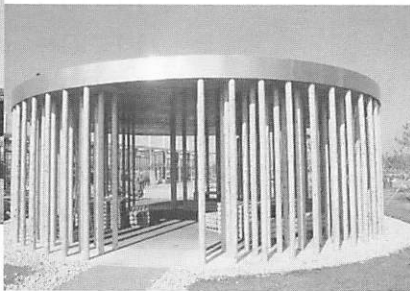

今後も活躍する施設

子どもたちに大人気のトリムの広場・太陽の丘

きらら博期間中、子どもたちにも大人気だったトリムの広場も「ふるさとの森」内で子どもたちの遊び場として引き続き活用されます。会場が一望できた「太陽の丘」も残ります。これからも、子どもからお年寄りまで幅広く親しまれる憩いの場になることでしょう。

清潔なトイレ

山口きらら博に会場されたお客さまが口をそろえて絶賛されたのがトイレ。数は多く、どんなに来場者が増えても混まずに清潔。そんなトイレも、恒久トイレと仮設トイレがあったのをみなさんご存じでしょうか。なかでも、ドーム前などに設置してあったトイレはそのまま公園内で使用されます。

▼ヤシの木と多目的ドーム



ラグーンゾーンのヤシの木は保存へ

きらら博期間中、ラグーンゾーンの月の海付近に植えられて南国ムードを演出していたヤシの木。実はこのヤシの木、リース物件で十月にリース契約が終了し、撤去される予定でした。しかし、博覧会協会や町民のみなさんの願いが届き、このたび県がそのまま保存の方向へ。また、海辺の癒しの空間が演出されます。

11月11日 日

～ありがとう! 山口きらら博～



第15回

あじすふれあいまつり

時間 午前9時～午後3時 場所 JR阿知須駅周辺 交通規制時間 午前8時～午後4時

あじす
ふるさと自慢市

きらら浜
自然観察公園
PRステージ



第5回
キッズ・
アームレスリング大会



ステージイベント

- 9:00～ ふれあいまつりスタート(煙火)
- 9:50～ 周防千鳥太鼓保存会あづまのつば～風雲童の会～
- 10:00～ 開会行事・もちまき
- 10:30～ 井関小学校金管バンド
- 11:00～ きらら浜自然観察公園PRステージ
- 11:30～ めぐる～とクイズ「ぶちえ～やまぐち」
- 12:00～ 感動再現『あじす元気伝説』
- 12:20～ 第5回 キッズ・アームレスリング大会
- 13:30～ めぐる～とクイズ「ぶちえ～やまぐち」
- 14:30～ 周防千鳥太鼓保存会あづまのつば～ふりゅう まいこ 榎龍粋鼓の衆～
- 14:45～ 閉会行事・もちまき

感動! 再現

『あじす元気伝説』
山口元気伝説に参加した
ブチきらめき隊&奇兵隊による
ダンスパフォーマンス



参加型イベント

めぐるとクイズ

- ・11:30～
- ・13:30～

トップ賞には
“特産品”
プレゼント!



インターネット・

電子メール無料体験教室

- 10:00～12:00 町商工会
- 13:00～15:00

落書きコーナー

(阿知須駅地下道)

秋味満載!

JA山口宇部阿知須支所
「農業まつり」

- ・鏡割り 9:30～
- ・地場新鮮野菜
- ・焼き肉コーナー
- その他

収養金は、ボランティア基金に充て地域の福祉活動に活用!
三二福祉の市
11:00～

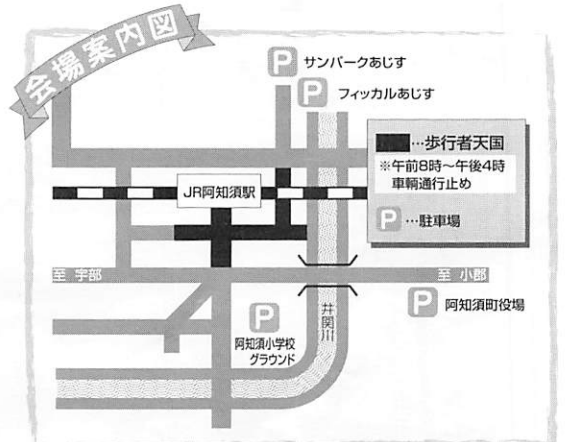

主催/あじすふれあいまつり実行委員会 ■事務局/阿知須町企画振興課 ☎65-4111 142

構成団体/阿知須町・JA山口宇部阿知須支所・阿知須町商工会・阿知須漁業協同組合・阿知須町社会福祉協議会・阿知須町教育委員会

平成12年度 水道事業会計の決算状況

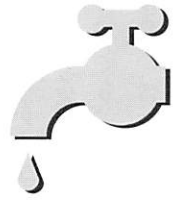

第3回定例議会で認定された決算状況を地方公営企業法の規定により公表します。

概要

12年度は、前年度に引き続き宇部・阿知須公共下水道事業に合わせて配水管布設替工事、また山口きらら博の開催に伴い配水池築造、配水管布設工事、老朽管更新事業ならびに配水管整備事業を実施しました。

給水戸数は2,821戸(前年度比37戸増)、給水人口8,258人(前年度比95人増)、年間総有収水量は917,667立方メートル、有収率は96.4%となりました。

経営状況は、営業収益から営業費用を差し引いた営業損益は46,397千円の赤字(営業損失)ですが、営業外収益と営業外費用を加減した46,413千円に営業損失と特別利益を加えた純利益は16,000円となっています。

収益的収入および支出

(単位：円)

収入 区分	予算額		決算額
	当初予算額	補正後の予算額	
水道事業収益	263,691,000	261,821,000	261,461,197
営業収益	176,910,000	177,074,000	179,180,826
営業外収益	86,776,000	84,742,000	82,280,371
特別利益	5,000	5,000	0

支出 区分	予算額		決算額
	当初予算額	補正後の予算額	
水道事業費	263,691,000	261,821,000	259,134,284
営業費用	228,741,000	226,871,000	225,107,298
営業外費用	34,840,000	34,840,000	34,026,986
特別損失	10,000	10,000	0
予備費	100,000	100,000	0

資本的収入および支出

(単位：円)

収入 区分	予算額		決算額
	当初予算額	補正後の予算額	
資本的収入	113,785,000	180,541,000	164,648,500
企業債	104,000,000	46,500,000	36,100,000
出資金	1,700,000	1,700,000	1,000,000
負担金	8,085,000	132,341,000	127,548,500

支出 区分	予算額		決算額
	当初予算額	補正後の予算額	
資本的支出	149,197,000	206,999,000	196,454,355
建設改良費	128,785,000	186,587,000	176,044,080
企業債償還金	20,412,000	20,412,000	20,410,275

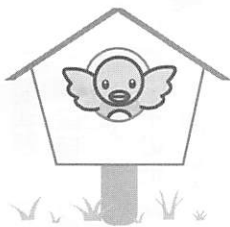

町では、各地区の公民館を巡回して、健康相談を行います。
皆さんお誘い合わせのうえ、ぜひご参加ください。

- ◆内 容 血压測定・尿検査・保健指導・栄養指導
- ◆対 象 どなたでも
- ◆問い合わせ 町環境保健課保健衛生係 ☎65-4111 (内)151)

巡回相談

開催日	時 間	場 所	対象地域
11/7(水)	10:00~11:30	向井関・仙在公民館	向井関・仙在
11/7(水)	13:30~15:00	東条公民館	恵比須・築地・東
11/15(木)	13:30~15:00	赤迫公民館	浜表・赤迫
11/16(金)	10:00~11:30	源河公民館	河内・源河
11/16(金)	13:30~15:00	縄田コミュニティセンター	縄田
11/21(水)	10:00~11:30	浜公民館	寺河内・浜・二の宮
11/21(水)	13:30~15:00	岩倉公民館	岩倉
11/29(木)	10:00~11:30	西祝コミュニティセンター	北祝・南祝・西祝
11/30(金)	10:00~11:30	野口公民館	井関・野口・杖川
12/12(水)	13:30~15:00	沖の原公民館	飛石・沖の原
12/14(金)	10:00~11:30	西条公民館	中村・西条
12/14(金)	13:30~15:00	砂郷公民館	砂郷



牛肉や牛乳、 乳製品は安全です

◎徹底的に調査します。

県では、農家での牛の健康状態の監視に加え、出荷されるすべての牛について牛海綿状脳症（狂牛病）感染の検査を行い、安全と確認したものでない限り、食用として出回ることはありません。

◎もともと「安全」です。

英国での実験・研究の結果、脳・脊髄・目・小腸の最後の部分（特定危険部位）以外からは狂牛病の感染はないことがわかっています。もともと、このように牛肉や牛乳乳製品は食べても全く「安全」です。また、特定危険部位はすべて廃棄されます。

詳しくは関係機関にお問い合わせください



無料法律相談

毎日の暮らしの中でお困り

ごことはありませんか。財法律扶助会山口県支部では、専門弁護士を迎えて無料法律相談を次のとおり開きます。この機会にどうぞお気軽にご相談ください。

☞日時 十一月十五日(木) 午前10時～正午

☞場所 町社会福祉センター

☞弁護士 清水 茂美先生

☞問い合わせ 町総務課庶務係 (TEL) 4111(内)105

家屋を 取り壊したら連絡を

家屋（住宅や倉庫など）を取り壊された人は、町税務課までご連絡ください。係員が出向いて確認の後、税金のわからないように事務処理をします。

なお、今年中に取り壊す予定のある人は事前にご連絡ください。

☞問い合わせ 町税務課固定資産税係 (TEL) 4111(内)122

吉厚美グループ 商工会共同講演会

町商工会ほか吉厚美（吉敷郡、厚狭郡、美祿郡）グループ商工会では、次のとおり講演会を開きます。ご参加をお待ちしております。

☞日時 十一月二十日(火) 午後一時半～三時（入場は午後一時二十分まで）

後一時二十分まで

☞場所 町公民館
☞演題 これからの景気の動向
☞講師 時事通信社・内外情報調査会顧問 原野和夫先生
☞その他 聴講無料
☞問い合わせ 町商工会 (TEL) 2129

秋季火災予防運動

十一月九日から十五日までの一週間「秋季火災予防運動」が実施されます。昨年、阿知須町では火災は発生していませんが、宇部市では九十八件の火災が発生し、死者二人、負傷者二十人の人的被害ができています。

今年に入ってからのは、すでに九十三件（九月末現在）の火災が発生しており、昨年同時期に比べ十三件増加しています。主な火災の原因は次のとおりです。

- 天ぷら鍋のかけ忘れ
- 建物周辺への放火
- 寝たばこやたばこの投げ捨て
- 風の強いときのたき火

これから空気が乾燥し、火災の起こりやすい季節を迎え

ます。たき火やコンロなどの火の取り扱いに十分注意して、火災を起こさないように気をつけましょう。また、建物の周りに燃えやすい物を置かないようにして、放火されない環境づくりを心がけましょう。

☞問い合わせ 宇部市消防本部 (TEL) 26114 町総務課交通防災係 (TEL) 4111(内)107

児童巡回相談

山口県中央児童相談所では相談員による児童巡回相談を次のとおり行います。

☞日時 十二月四日(火) 午前10時～午後三時

☞場所 町公民館

☞内容 養護相談、心身障害相談、非行相談、しつけ相談、保健相談など児童の健全育成に係わる問題について、相談・判定・指導助言などを行います。

☞申し込み・問い合わせ 十一月二十二日(木)までに町住民課福祉介護係まで (TEL) 4111(内)163

健康ひろば参加者募集

町では、自分の健康は自分で守ることを学ぶため「健康ひろば」を催します。

◎日時 十一月二十八日(水)

午前十時～午後三時
◎場所 宇部72アジススパホテル

◎内容 はつらつ号による体力測定・矢野道代先生(スポーツインストラクター)による運動についての講義と実技

◎会費 千五百円(食事付き)

◎その他 希望者は入浴もできます。運動のできる服装で参加してください。

◎持参物 健康手帳を持参してください。

◎申し込み 十一月十六日(金)までに町環境保健課保健衛生係へ(☎65)4111(内)151)

献血にご協力を

山口県の医療機関では、毎

月四百mlの血液が約百五十人分使用されています。あなたの優しさで救える命があります。どうぞ献血にご協力ください。

◎日時 十二月十二日(水)

午後一時半～四時
◎場所 町役場駐車場

◎その他 献血日より三日以内に服薬されている場合、献血できない場合があります。

◎問い合わせ 町環境保健課保健衛生係(☎65)4111(内)152)



やまぐち ハートフェスティバル

やまぐちハートフェスティバル実行委員会では、県民の「こころの健康づくり」のひとつとして、次のとおり「心の

健康を考える集い」の場を提供します。

◎日時 十一月二十五日(日)

午前十一時～
◎場所 美祿市民会館

◎内容 劇団MAMによる公演、バザー、健康相談、クイズなど

◎問い合わせ やまぐちハートフェスティバル実行委員会(☎083)933-2944)

宇部市を舞台にした 映画「式日」上映

昨年夏、宇部市を舞台に制作された映画「式日」が、宇部市民の誘致活動により、興行上映されます。この映画の監督は、宇部市出身の庵野秀明監督です。

◎期間 十一月十日(土)～二十三日(祝)

◎場所 シネマスクエア7(フジグラン内)

◎費用 一般千八百円(前売り千三百円)、学生千五百円、六十歳以上・中学生以下千円

◎問い合わせ 宇部市「式日」実行委員会(☎083)1207)

平成13年分 年末調整・青色申告 決算説明会

■日時 11月16日(金) 午前10時～
■場所 町公民館 2階大会議室

青色申告決算・年末調整説明会
(対象：個人青色申告者)

午前10時～正午

年末調整説明会
(対象：法人、個人白色申告者)

午後1時半～3時半

◎問い合わせ

町税務課賦課徴収係 ☎65-4111(内)121

この社会 あなたの税がいきっている



税を知る週間

11/11～17

What?

はじめまして！

エイ エル ティ
ALT Assistant
Language
Teacher の
ダグラス・パーキンです！



10月から町内の3校でALT授業開始!!

「はじめまして！ワタシノ ナマエハ ダグラス・パーキン デス！ミナマイワイニ スンデイマス！」

阿知須町では10月からカナダ出身のダグラス・パーキンさんをALT（外国語指導助手）としてお迎えし、町内の小・中学校で英語に親しむ学習に取り組むことにしました。英語の授業がある阿知須中学校は週3日、阿知須小学校や井関小学校にも週1日通い、子どもたちとの交流を深めます。平成8年に「英会話等に関する教育研究開発校」として文部省の指定を受けた阿知須小学校では全国の小学校に先駆け、「親しみを持ち楽しさを味わう英会話学習の研究」に取り組んできました。井関小学校では、英語による授業ははじめての取り組み。さて、パーキン先生。英語でのふれあいをとおして、子どもたちにどんな夢を与えてくれるのでしょうか。

モノに聞く…あじすの今昔

35

石 匙（セキヒ・イシサジ）

「天高く馬肥ゆる」という二十世紀の言葉が実感できる季節になりましたね。この言葉、二十一世紀でもずっと通用するといいですね。

聞けば日本の国でも狂牛病が発生し、肉料理をケイエンする人もいるとか…。でも馬は「ワシは無関係」とか「馬耳東風」とかです。ますます食欲旺盛で肥えているとか…。そうそう、海に向こうの国では別のことで大変とか…。二十一世紀はいろいろと大変なようです。

その点、私たちが活躍した時代は気楽でしたよ。私ですか？今から四千年ばかり昔のモノです。写真を見て私が何モノかわかり？
大きさは左右八cm、縦六cm、厚さは一cm少々。今の人が黒

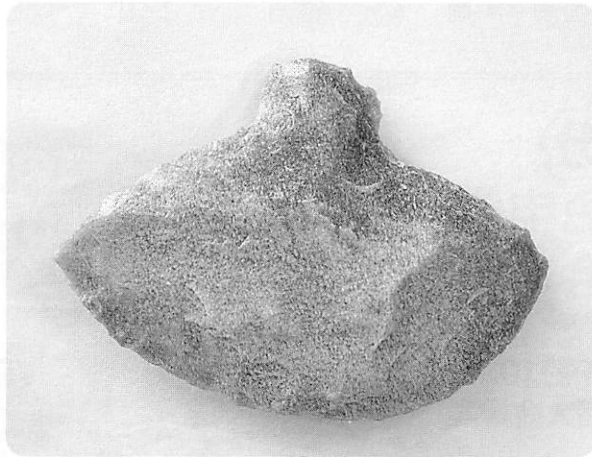

曜石と呼ぶ石でつくられ、写真で見ると下の部分が刃になるように加工されています。も

ら「石匙」と命名し、「セキヒ」とか「イシサジ」と呼ぶようになったそうです。上の出っ張ったところを持って、食べ物などをすくうスプーンを連想したらいいですね。

でも、私たちは決してスプーンなんかじゃあないんですよ。字を見て間違えないでね。

弓矢でとった動物の皮を活用するために、内側についている脂肪を削り取るために大活躍したのですよ。今でも皮をなめすためには、脂肪を削り取ることが大切な仕事だそうですよ。でも、私たちの刃を見て、肉を切るためにも使ったのだという人もいますよ。四千年昔のことで忘れかけていますが、そんなこともしたようにも思いますね。

ちろん一つ一つ手作りでですからモノによって多少の違いはありますが、基本的には仲間はこの形ですね。
江戸時代の方が、この形かとは確かですね。

高額療養費とは…



超えた部分が払い戻されます

高額療養費の自己負担限度額 (表1)

	限度額	4回目以降の限度額
上位所得者※ <small>医療費が609,000円を超えたときは、超えた分の1%を加算</small>	121,800円	70,800円
一般世帯 <small>医療費が318,000円を超えたときは、超えた分の1%を加算</small>	63,600円	37,200円
住民税非課税世帯	35,400円	24,600円

※上位所得者とは、基礎控除後の総所得金額が670万円を超える世帯です。

2人以上が同じ月に3万円以上払った場合は払い戻し

ひとつの世帯で同じ月内に医療費の自己負担額が3万円以上（住民税非課税世帯は2万1,000円以上）払った場合が2回以上あったとき、それらの額を合算して、合計で自己負担の限度額（表1参照）を超えた分が、あとで払い戻されます。

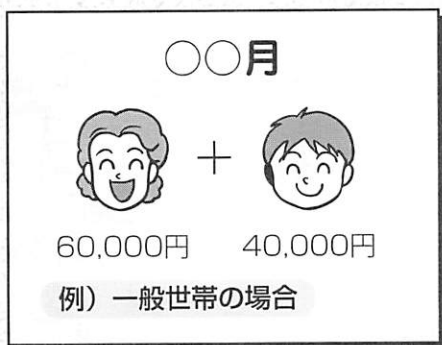

特定疾病の場合

血友病、人工透析が必要な慢性じん不全、抗ウィルス剤を投与している後天性免疫不全症候群（厚生労働大臣が定めるものに限り）については、国保の認定する「特定疾病療養受領証」を医療機関窓口へ提出すると、自己負担額は、1か月1万円までになります。

高額療養費の支給を年4回以上受けたとき

過去12か月間に、同じ世帯で高額療養費の支給が4回以上あった場合、4回目からは、4回目以降の限度額（表1参照）を超えた分が支給されます。



ふれあい ひろば



合併も視野に入れた研究会発足

合併も視野に入れた将来の阿知須町の元気の出るまちづくりについて検討・協議を行う「阿知須町元気プラン調査研究会」が10月26日発足し、町公民館で初会合を開きました。会長に助役を、副会長に教育長を置き、課長級で組織された庁内組織で下部組織に係長級の幹事会を設置しました。あいさつの中で「合併は住民一人ひとりの自主的主体的な判断によるもの。その判断材料を提供するため調査研究してほしい」と飯田町長。今後この研究会で本町の現状と課題や広域行政などの問題について情報を提供することにしています。

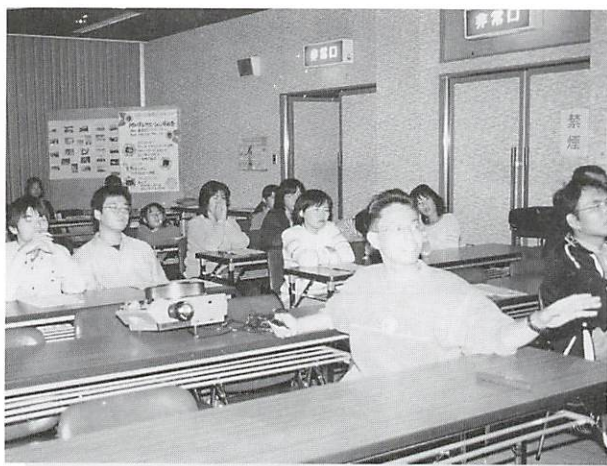

レクリエーション愛好会結成10周年

「人づくり・仲間づくり・まちづくり」を目的として結成された阿知須レクリエーション愛好会が今年結成10周年を迎え、10月21日、町公民館で記念行事を行いました。「今後もレクを通じて町民のみなさんに喜んでいただける活動をしたい」と浅利会長（西条区）。ただ今、会員は約50人。町の行事などでレクリエーション指導者として活躍されています。

『ふれあいひろば』は、みなさんのページです。町政へ提言や身近な話題、絵画写真などありましたら町企画振興課(Tel.65-4111(内)143)へお寄せください。



町内のほ場整備事業ほぼ終了

県営ほ場整備事業の中地区の竣工記念式典が浜表区の領家遺跡後で10月27日挙行政され、記念碑の除幕が行われました。昭和62年から始まった県営ほ場整備事業。北地区は11年度、南地区は13年度に完了し、中地区は平成3年から着工開始。平成12年3月に面工事が終了し、当初より計画していた町内の三地区すべての面工事が終了しました。まだ、関連工事・事務処理などは残りますが、町内の水田の66パーセントが整備されたこととなります。

人 の 動 き

住民登録	10月の動き
(平成13年10月31日現在)	(平成13年10月31日現在)
人口.....8,776人	出生.....1人
男.....4,117人	死亡.....4人
女.....4,659人	転入.....47人
世帯.....3,026	転出.....34人
	前月との差引.....10人

平成12年国勢調査 ●人口...8,823人 ●世帯...2,883



10月25日受付分まで 届け出順・敬称略

出生 (おすこやかに)

氏名	性別	親の名	月・日	住所
井上 聖凱	男	健太郎	9・23	岩倉前
藏谷 妃那	女	達也	10・13	縄田南

死亡 (ご冥福を祈ります)

氏名	死亡月日	年齢	住所
益 弘 吾 一	9・27	85	旦 北
上 野 恵 子	10・17	45	沖の原
北 原 レ ン	10・19	92	岩倉西
黒 瀬 夏 樹	10・20	44	沖の原
末 廣 マサコ	10・21	97	寺河内

交通事故の発生状況 (9月)

		件数(件)	死者(人)	傷人(人)
阿知須町	当 月	9	0	13
	累 計	53	1	67
	昨年比	+4	±0	+9
山口県	当 月	867	16	1,073
	累 計	7,539	103	9,155
	昨年比	-476	-10	-617

(平成13年9月末現在)



**事業所・企業
統計調査**

みなさまのご協力ありがとうございました
総務省統計局 山口県 阿知須町



阿知須シニアソフトボールチーム優勝

第6回秋穂町体育協会長杯争奪ソフトボール大会が10月7日、秋穂町で開かれ阿知須シニアソフトボールチームが参加しました。この大会には、吉敷郡から強豪12チームが参加。若年で編成されたチームを相手に、持ち前の団結力で見事優勝に輝きました。

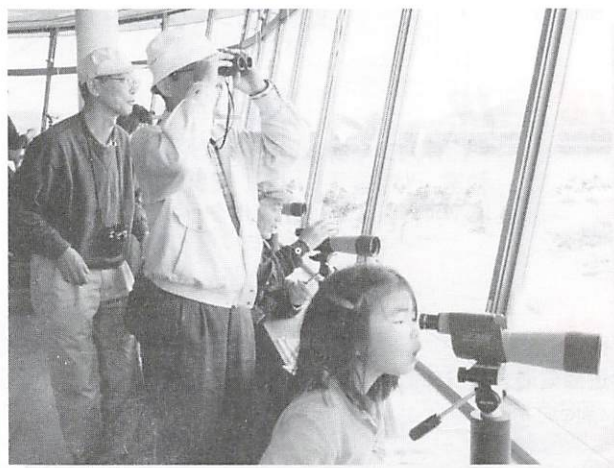

自然観察公園で渡り鳥ウオッチング

県立きらら浜自然公園で10月21日、渡り鳥ウオッチングが行われ、野鳥愛好家や野鳥に関心がある初心者約40人が参加しました。きらら浜は日本周辺を旅する「野鳥の交差点」です。参加者は、望遠鏡を片手に飛来した野鳥を熱心に観察していました。

▽「阿知須元気プラン調査研究会」が十月二十六日発足しました。合併問題も含めた広域行政、まちづくりを考える役場内の組織です。合併についての資料、判断材料の提供に努めます。

▽ほ場整備の工事が完了しました。十四年前に「吉敷郡阿知須町土地改良区」を設立し「ほ場整備の役所」の役割をとめました。工事は北・南・中の三地区に分けて総面積二百八十八ヘクタール。干拓地の二百八十六ヘクタールとほぼ同じ面積。町全体の約十一パーセントにあたります。総事業費は関連工事も含めて現在まで総額約五十六億三千万円。その結果、農作業の効率化、農業用水の管理、農道整備などが進みました。本町にとって歴史的な大事業の完成です。



11
November

町民カレンダー

- 役…町役場 ●公…町公民館
- 体…体育センター
- 阿小体…阿知須小学校体育館
- 支援セ…子育て支援センター
- 元気ラ…あじす元気ランド
- 社福セ…社会福祉センター

日

月

火

水

木

金

土



6
いきいきひろば
(公/前10時~)

7
健康相談 (向井関・仙
在/前10時~、東条/
後1時半~)、健康体
力づくり教室 (体/後
7時~) 巡回図書

8
法律相談 (社福
セ/後4時半~)

9
男女共同参画セミナー(公
/前10時~)、マタニティ
講座 Joyfulクッキング
(公/前10時~) 健康体力
づくり教室 (体/後7時~)

10

11
第15回あじす
ふれあいまつり
(駅前周辺/前
9時~)

12

13
健康相談 (役/前10
時~) IT講習会 (公
/前10時~、後7時~)
健康体力づくり教室
(体/後7時~)

14
離乳食教室 (公
/10時半~) IT
講習会 (公/前
10時~、後7時
~)

15
心配事相談所・年金相
談 (社福セ/前10時~)
健康相談 (赤迫/後1
時半~) IT講習会 (公
/前10時~、後7時~)

16
男女共同参画セミ
ナー(公/前10時
~) 健康相談 (源
河/前10時~、縄
田/後1時半~)

17
健康体力づく
り教室 (体/
後7時~)

18

19
健康体力づく
り教室 (体/後7
時~)

20
いきいきひろば (公/前10
時~) マタニティ講座ジョ
イフルクッキング (公/前
10時~) IT講習会 (公/
前10時~、後7時~)

21
健康相談 (浜/前
10時~、岩倉/後
1時半~) IT講
習会 (公/前10時
~、後7時~)

22
IT講習会 (公
/前10時~、後
7時~)

23 勤労感謝の日
近郷剣道大会
(体/前9時~)

24

25
近郷柔道大会 (体
/前8時半~)

26

27
育児相談 (支援
セ/前9時半~)

28
健康ひろば (ス
パホテル/前10
時~) 心の健康
相談 (社福セ/
後2時~)

29
健康相談 (西祝
/前10時~)

30
男女共同参画セ
ミナー (公/前
10時~) 健康
相談 (野口/前
10時~)

12/1

2

3

4
1歳6か月健診 (公
/後1時半~) いき
いきひろば (公/前
10時~)

5

6
AJISU駅伝大会
代表者会議 (公/
後7時半~)

7
巡回図書

8

MEMO

- 介護保険料納入月 { 普通徴収…6月~3月
特別徴収…年金受給月(偶数月)
- 今月の納税
- 国民健康保険税



阿知須町民憲章

一、勤労を尊び、
奉仕の精神で励みます。

二、スポーツに親しみ、
健康で明るいくらしを
築きます。

三、生涯を通して学び、
うるおいのある生活を
求めます。

四、きまりを守り、
温かい心のふれあいを
広げます。

五、伝統と自然を大切にし、
住みよいまちを
つくります。

一九八三年制定