

平成11年 5月号

= No.523 =

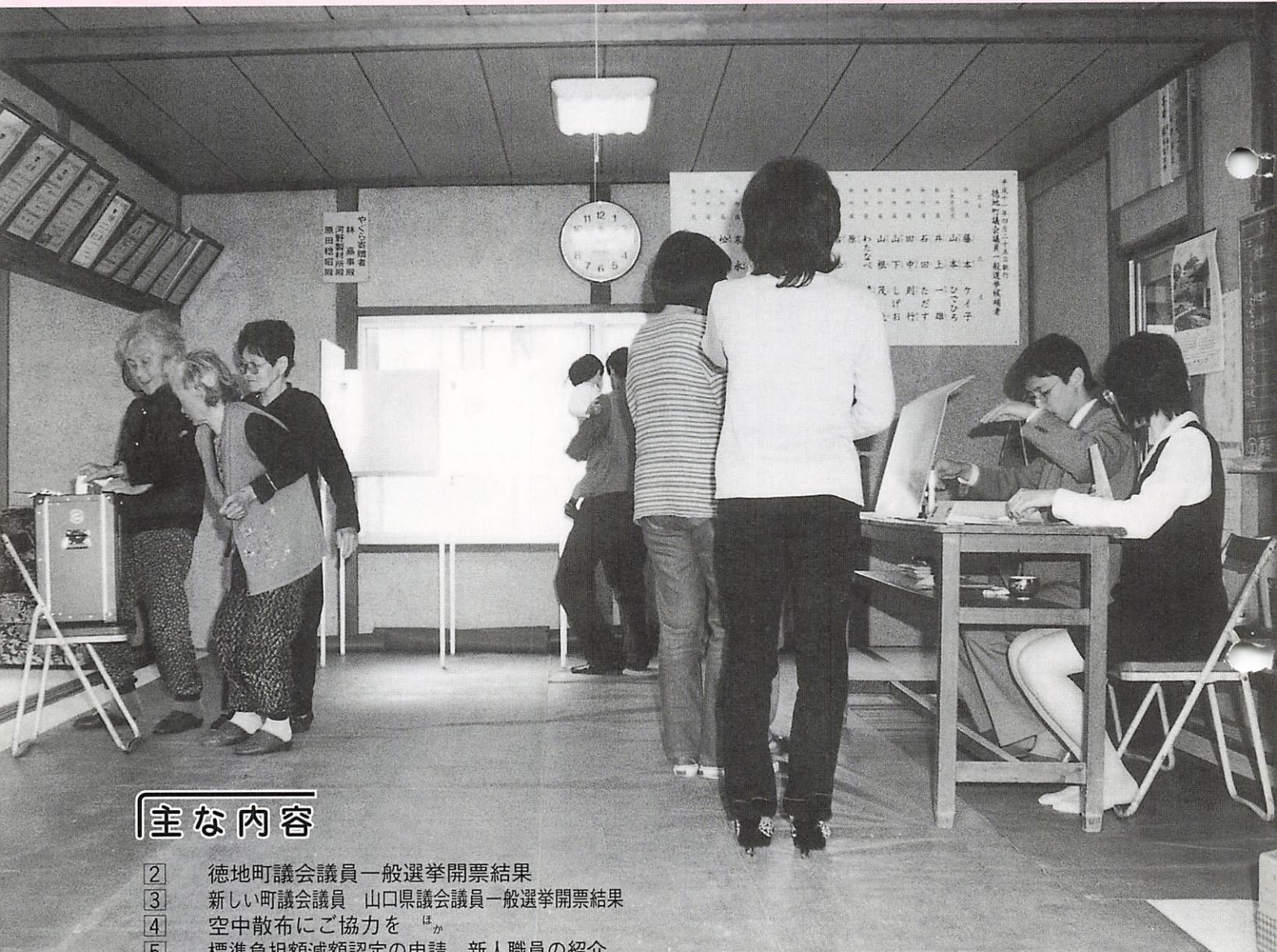

主な内容

- 2 徳地町議会議員一般選挙開票結果
- 3 新しい町議会議員 山口県議会議員一般選挙開票結果
- 4 空中散布にご協力を ほか
- 5 標準負担額減額認定の申請 新人職員の紹介
- 6 教育委員会だより
- 7 図書館だより
- 8 健康のひろば ほか
- 9 1日人間ドック ほか
- 10 すてきな仲間 ほか
- 11 フィルムレポート
- 12 13 お知らせ
- 14 こよみ

徳地町議会議員一般選挙

新議員18人決まる



徳地町議会議員一般選挙開票作業

任期満了に伴う徳地町議会議員一般選挙が4月25日に行われ、即日開票の結果、新しく18人の議員が決まりました。今回の議員選挙は定員18人に対して立候補者20人と少数激戦となりました。

投票は、午前7時から午後8時までの間、町内19カ所の投票所で行われ、投票率は87.36%と前回より2.15%下まりました。

当選者の内訳は、現職が12名、元職1名、新人が5名で、新しく町議会議員に選ばれた皆さんは、5月1日から町民の代表として4年間、町政の推進にあたります。

徳地町議会議員一般選挙投票状況

投票所	当日有権者数	投票者数	棄権者数	投票率%
御所野	115	99	16	86.09%
小古祖	304	274	30	90.13%
堀	1,379	1,169	210	84.77%
伊賀地	613	528	85	86.13%
岸見	467	413	54	88.44%
上村	421	377	44	89.55%
島地	776	658	118	84.79%
藤木	202	185	17	91.58%
山畑	215	170	45	79.07%
鯖河内	234	210	24	89.74%
串	269	240	29	89.22%
八坂	807	713	94	88.35%
三谷	205	185	20	90.24%
船路	700	616	84	88.00%
引谷	248	210	38	84.68%
野谷	95	84	11	88.42%
釣山	135	127	8	94.07%
柚木	109	106	3	97.25%
河内	201	184	17	91.54%
計	7,495	6,548	947	87.36%

候補者別得票数 (得票順・敬称略)

候補者氏名	得票数
当 わたなべ 博 通	472
当 しもせ 正 生	446
当 山本 ひでひろ	422
当 山中 宏 文	410
当 松原 博	389
当 吉松 米 雄	380
当 原 幸 男	374
当 中川 啓 三	355
当 藤本 ケイ子	341
当 佐田 よりお	335
当 山下 しげお	317
当 山井 一 雄	303
当 山根 茂 夫	277
当 山友 田 てつお	270
当 坂本 輝 雄	264
当 石川 公 成	264
当 石田 中 則 行	244
当 石田 ただす	240
当 末 永 音 忠	230
	132

新しい町議会議員の皆さん

(50音順・敬称略)



山根茂夫 (72歳)
船路210 無所属



藤本ケ子 (69歳)
船路950 無所属



田中則行 (58歳)
鯖河内1452-2 無所属

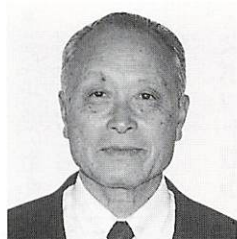

井上一雄 (66歳)
小古祖494 無所属



山本秀公 (49歳)
堀2745 共産党



松原 博 (68歳)
島地811 無所属



友田哲雄 (45歳)
上村78-2 無所属



坂本輝雄 (61歳)
岸見171 無所属



吉松米雄 (63歳)
伊賀地996 無所属



山下茂生 (45歳)
藤木1107 無所属



中川啓三 (62歳)
堀1675-3 公明党



佐田順夫 (60歳)
堀1591-1 無所属



石川公成 (70歳)
柚木2537 無所属

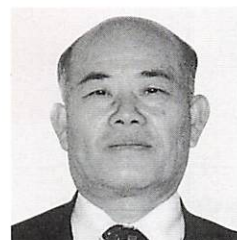

渡辺博通 (59歳)
八坂1223 無所属



山中宏文 (59歳)
小古祖1011 無所属



原 幸男 (66歳)
柚木2442 無所属



下瀬正生 (59歳)
堀2866 無所属



石田 肇 (63歳)
堀3554 無所属

山口県議会議員一般選挙投票状況

投票所	当日有権者	投票率%	投票所	当日有権者	投票率%
御所野	115	77.39%	串	269	82.53%
小古祖	303	82.51%	八坂	811	78.79%
堀	1,373	76.18%	三谷	207	86.47%
伊賀地	612	76.63%	船路	698	80.09%
岸見	467	80.09%	引谷	249	73.90%
上村	422	79.62%	野谷	95	83.16%
島地	776	70.36%	釣山	136	91.18%
藤木	202	80.20%	柚木	109	97.25%
山畑	215	69.30%	河内	204	87.25%
鯖河内	233	82.40%	計	7,496	78.48%

4月11日執行の山口県議会議員一般選挙の開票結果は次のとおりです。

候補者別得票数 (得票順・敬称略)

さいとう	良亮	2,857
しまた	明	1,279
岸田	じゅんこ	602
田中	みつぐ	502
しぶや	正	378
今津	誠一	143

山口県議会議員一般選挙開票結果

松食い虫から松を守ろう

空中散布にご協力を

森林は私たちの暮らしを支える木材資源を提供するだけでなく、大切な水資源を確保し、土砂崩れや洪水を防ぎます。また、地球の温暖化の防止など、地球全体を守っている大切な資源です。

町では、森林を松食い虫被害から守るために、今年も次のとおり薬剤の空中散布を行います。関係地域の皆様のご理解とご協力をお願いします。

薬害防止のお願い

十分注意して薬剤を散布しますが、実施面積が広範囲にわたりますので、次のことについて特にご協力をお願いします。

○公衆衛生

当日は散布区域内に立ち入らないでください。

○農作物

農作物によつては薬害を生じやすいものがありますので、周辺にこれらの作物がある場合は、早めに取り入れるなどしてください。

○家畜

当日は家畜を散布区域内に入れないでください。

○みつばち

散布前にみつばちを影響のない地域に移動させるか、被覆などによる措置をしてください。散布後も2週間ぐらいは、被害防止の措置をしてください。

問い合わせ

役場林務耕地課

☎ 52-11116 (有) 2262

散布地域

・全面散布

出雲地域：才谷 関 片山市 上市 深谷 御所野

茂知木 漆尾 開作 二の宮地区の山林

*漆尾地区の散布時に町道漆尾・引谷線の一部を数時間通行止にします。事前に入り口に看板等で表示しますのでご注意ください。

・スポット散布

引谷地域：刈干 中村上

中村中 中村下 戸祢 夏

焼上 夏焼中 夏焼下地区

の山林

出雲地域：開作 二の宮地区の山林

散布日

・全面散布

1回目：6月1・2日

2回目：6月22・23日

・スポット散布

1回目：6月1・2日

2回目：6月22・23日

*天候不順の場合、順延する場合がございます。

散布時間

1、2回目とも午前5時～午前11時頃まで

使用薬剤

全面散布、スポット散布とも
スミパインMEP乳剤

作物栽培の相談を請け負います。

町では、新規就農者の農業技術指導及び振興作物(ピーマン・イチゴ・やまのいも)の栽培指導等を担当する嘱託員を今年度より1人体制から2人体制にしました。1名(内田)は役場経済課、もう1名(西川)は農業公社に駐在しています。振興作物の栽培に関することはお気軽に相談をしてください。

役場経済課 ☎ 52-1117 農業公社 ☎ 53-0031

徳地町農業公社に4月から駐在しています。昭和50年代、イチゴ、ナス、やまのいも、ワサビ栽培や乳牛、肉牛飼育農家の方とのお付き合いは私の楽しい記憶として残っています。

佐波川の清流と美しい自然に囲まれた「とくち」でまた、お世話になります。皆様のご期待にそえるよう正眼の構えで取り組む所存です。よろしくご支援のほどお願いいたします。

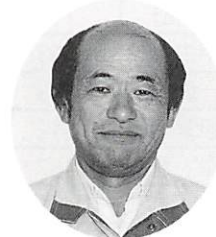

西川康明さん

くらしの相談員に 日下部 富士子さん

平成11年度の「くらしの相談員」に日下部富士子さんが委嘱されました。

「くらしの相談員」とは、健全な消費生活を営むことができるよう消費者からの苦情や相談を受ける窓口役として県知事より委嘱されます。お困りのことがありましたら、お気軽にご相談ください。



島地上市 日下部 富士子さん
☎ 54-0509

国保・老人保健

入院時食事代の「標準負担額減額認定」

の申請を忘れずに！

入院時の食事代の標準負担額

入院時の1日にかかる食事代のうち一部(標準負担額)を被保険者の方々に負担していただき、残りを入院時食事療養費として国保・老人保健が負担します。

入院時の食事代の標準負担額(1日当たり)		
一般		760円
※ 町民税非課税世帯等	90日までの入院	650円
	90日を超える入院	500円
※ 町民税非課税世帯等で老齢福祉年金を受けている人		300円

※町民税非課税世帯等の方は標準負担額が減額されます。「標準負担額減額認定証」が必要となりますので、保険年金係(または各支所)で申請を行ってください。入院が90日を超える場合にはさらに減額されますので、再度申請を行ってください。入院時の食事代は高額療養費の支給の対象にはなりません。

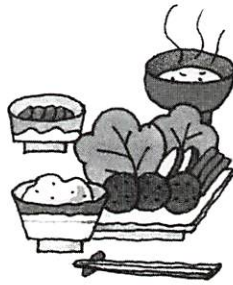

- 「標準負担額減額認定証」等の有効期限が5月31日で切れます。
- 現在、下記の交付を受けている方は、お返してください。
 - (1)「国民健康保険標準負担額減額認定証」
 - (2)「老人保健標準負担額減額認定証」および「老人医療の入院時一部負担金限度額適用認定証」
 - (3)「老人医療の入院時一部負担金減額・薬剤一部負担金免除認定証」
- 継続して認定証の必要な方は、期限切れの認定証を返してから、再度新しい認定証の交付申請をしてください。
- 申請はいつでも受け付けています。年度の途中で、初めて入院することになった方は、保険年金係へお問い合わせください。

問い合わせ 役場健康福祉課保険年金係
☎ 52-1121 (有) 2341



① 安村 崇
(やすむら たかし)
② 防府市 ③ 健康福祉課
④ 25歳 ⑤ 野球を観るのもやるのも好きです。 ⑥ 全体の奉仕者という自覚をもつてがんばろうと思いますので、どうぞよろしく願います。

① 浅川 智美
(あさかわ ともみ)
② 伊賀地 ③ 町民課 ④ 22歳
⑤ 何でも一生懸命がんばります。 ⑥ 働くときは「笑顔」を大切にしたいです。



よろしく
願います



新人職員を紹介します。
(4月1日付)

- ① 氏名 ② 住所 ③ 所属
④ 年齢 ⑤ 自己PR ⑥ 抱負

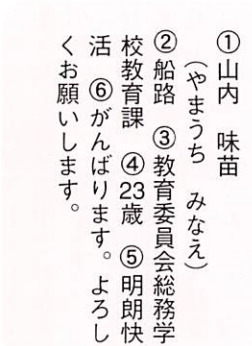

① 山内 味苗
(やまうち みなえ)
② 船路 ③ 教育委員会総務学
校教育課 ④ 23歳 ⑤ 明朗快
活 ⑥ がんばります。よろしく
願います。



① 河村 孝史
(かわむら たかふみ)
② 串 ③ 経済課 ④ 25歳
⑤ 温厚篤実だと思えます。
⑥ 住民の皆さんに、より効率的な行政サービスが提供できるよう努めたいです。

平成11年度

新着任校長に聞く

平成10年度末の人事異動で、新しく31名の先生が着任されました。4名の校長先生に徳地町の感想や教育への思いを語っていただきました。

「真の教育とは？」

島地小学校長 高田 敏



この度、徳地町に3度目のご縁があり島地小学校でお世話になることになりました。豊かな美しい自然に恵まれ、由緒ある歴史のまち徳地の教育者として微力ながら努力してまいりる決意を新たにしております。

昭和53年春、研修ノートの表紙の裏に「真の教育とは、曲がりくねった松を矯めてまっすぐにすることではない。曲がったままでその味が出るように所を得させ、生き生き

とさせること」と記してあります。

徳地で育てていただいた私の教育観です。今も今後もこの気持ち忘れず、子供と一緒に教師も含めて楽しい学校にしていきたいというのが私の願いです。よろしくお願いたします。

徳地の心を生かす

八坂小学校長 竹内 和子



3年ぶりに徳地町を訪れ、まるで故郷に帰ったような懐かしさを覚えました。私は3

年前までの3年間三谷小学校でお世話になり、その時感じた徳地の自然の美しさ、人々の温かさ、子供たちの素直さや元気さ等が今も鮮明に残っております。このような徳地の学校で再び勤めることに大きな喜びを感じますとともに、その責任の大きさに身の引き締まる思いでございます。

私の好きな言葉に「至誠」というのがあります。人の心を動かすのは、人の心しかないと私は思います。誠心誠意、努力していきたいと存じますので、よろしくお願いたします。

お世話になります

引谷小学校長 山下 修二



この度の異動で本町にお世話になることになりました。若輩者ではありますが、その若輩者「らしさ」で頑張りたいと思っておりますので、宜しくご支援・ご協力をお願いいたします。

さて、今、「生きる力」の育

成が大きくクローズアップされていきますが、その中の一つに「自信をつける・持たせる」ことがあるかと思えます。実力に基づく揺るぎない自信を児童一人一人に持たせられるよう、しっかりと支援していきたいと思えます。

一朝一夕にはいかないのが教育、自分の正しいと信じていることを地道に続けるとい自分への戒めもこめて、「継続は力なり」を大事にしています。

思わずバンザイ

柚野中学校長 松井 正温



ほころび始めた桜、もやの中から浮き出す白いコブシの花、そして大原湖の青い水、まるで桃源郷を見た思いです。学校に着いて車から降りると、すっかり上達した鶯のさえずり、そして何よりも生徒達の爽やかな表情と明るいあいさつ。私は思わず心の中でバンザイを叫びました。

「自然は我が師、自然に学ぶ」

新学期から小中学校給食に徳地米を使用

本町では、JA防府とくぢの協力により、4月から小中学校の給食で使用する米をすべて徳地産自主流通米に切り替えることにしました。

学校給食に地域特産品を活用し、地域農業への理解や身近な生産者への感謝の心を育むことなど、ふるさと学習に大きな効果を期待するものです。



私の人生観や信条は身近な生き物と接する事で得たものが多いように思えます。一人一人の子供たちの表情が間近につかめる位置で個に応じた教育が、そして豊かな自然と触れ合うことで、命の尊さや他を思いやる温かい心を育てる教育ができるのではないかと楽しみにしています。

図書館だより



3月24日(水)
「体験してみよう
絵本の読みあい」
(講師 村中李衣氏)
の講座の一コマです。

5月の休館日 ● 印一休館日

日	月	火	水	木	金	土
		11	12	13	14	15
16	17	18	19	20	21	22
23	24	25	26	27	28	29
30	31	6/1	2	3	4	5
6	7	8	9	10		

開館時間
土・日 9時～10時
火・金 17時～18時

新刊到着!

スプートニクの恋人	村上 春樹
そして帝国は消えた	落合 信彦
夢とロマンの万華鏡	森村 誠一
またたび読書録	群 ようこ
合わせ鏡	津村 節子
俵屋の不思議	村松 友視
蛙男	清水 義範
隠密太平記	南原 幹雄
柔らかな頬	桐野 夏生
ファイナル・ラウンド	安部 謙二

新譜到着!

風にうたえば	尾崎 豊
エヴリ ベスト シングル+3	エヴリ・リトル・シング
未来	小松 未歩
ストレンジフルーツ	チャラ
99'グラミーノミネーズ	

今月の本棚

「るるぶ」

雑誌るるぶの最新刊が入りました。
旅行などにご利用ください。

平成10年度 徳地町立図書館貸出ベスト3

マンガの部

1. もののけ姫
2. 新世紀エヴァンゲリオン
3. ガラスの仮面

一般書の部

1. 鄙の記憶 内田康夫
2. 理由 宮部みゆき
3. 少年H 上巻 妹尾河童

児童書の部

1. ウルトラ大怪獣大辞典 1, 2巻
2. 映画忍たま乱太郎
3. ポケットモンスターミニミニ大辞典

CDの部

1. カラフル ポケットビスケット
2. タイム・トゥ・デスティネーション エヴリ・リトル・シング
3. もののけ姫サウンドトラック

ビデオの部

1. ライオンキング
2. ベートーベン 2
3. トムとジェリー 5

たくさんのご利用ありがとうございました。

こどもえいが会

「ウルトラマンティガ & ウルトラマンダイナ

～光の星の戦士たち～ (110分)

と き 5月16日(日)
10時～ / 13時30分～

ところ 図書館 (申し込みはいりません。)

内容

突然宇宙からとんできた怪獣ゲランダの前に苦戦をしいられるスーパーGUTS、ウルトラマンダイナ。そのピンチを救ったのはTPCの巨大戦艦プロメテウスだった。しかし、それは大きな恐怖のはじまりでしかなかった。

小さなお子さんは保護者同伴をお願いします。

図書館たんけん隊

「牛乳パックをつかって モーターで動く車をつくらう」

と き 5月30日(日)
9時30分～

ところ 山村開発センター 農林図書室

定員 10人 (申し込み順)

対象 小学校4年生以上

持ってくるもの

単2電池1個、色マジックか色えんぴつ、ハサミ、カッター

申し込み先 図書館

☎ 52-0043



子供の生活リズムと

食習慣を見直そう

その1

健康づくりの基本は、適切な栄養・運動・休養をとることにあります。なかでも、栄養は、活動のエネルギー源であり、毎日の食事の積み重ねが大切なことは言うまでもありません。最近は生活リズムの乱れから食習慣に問題がある子供が増えています。その背景には、家族そろって夜更かしをする、父親の帰宅時間が遅い等があげられます。大人の生活の時間帯が「早寝早起きではなく、「遅寝遅起き」となり子供の生活もそれに合わせて不規則になっています。遅くまで起きていて何か食べたりしていると、どうしても朝は起きられず食欲も落ちてきて悪循環が生じます。

食事と睡眠は生活リズムの中心であり子供の健全な育育のためには、周りの大人が正しく習慣づけていく必要があります。



○生活リズムをつくることはなぜ大切なのか？

「三つ子の魂百まで」ということわざがあるように、子供のころの生活リズムや食習慣は後々大きな影響を及ぼすということを頭に入れ、家族みんなで考えていきましょう。そこで、今回から子供の健康づくりについてシリーズで掲載していきたいと思えます。今回は、子供の生活リズムについてお話しします。

どさまざまな生体リズムが、夜型リズムに適するようになっています。朝起きても、体温が低く、脳の活動は眠った状態にあり、起床・活動の準備ができていません。そのため、動悸・倦怠感等からだの症状を訴えることもあります。また、早寝早起き、三度の食事が規則正しくとれていないと生活リズムがくずれ子供の心身の発達に影響を与えることもあります。

○生活リズムをつくるには

生活リズムというのは、一朝一夕につくられるわけでは

- (1) 遅くとも朝7時には起こす
毎日子供を起こすのではなく、子供が自分で起きるようにしむける
- (2) 何か一つ、朝の仕事(お手伝い)を決める
毎日できるお手伝いや運動を一つ決め、習慣化する
- (3) テレビを見る時間を少なくし、外に出て遊ぶ
- (4) 決まった時間に食事をすることを習慣化する
- (5) 遅くとも9時までは寝させる



《受けるまえ 確認しよう 委託の条件》

5月21日から5月31日までは「家内労働旬間」です

- 家内労働を行うときは、必ず委託業者から家内労働手帳の交付を受けて、きちんと記入してもらいましょう。
- 作業における災害を防止しましょう。
- 「インチキ内職」には気をつけましょう。

問い合わせ
山口労働基準局賃金課 ☎0839-22-1529

春の行政相談週間

身近な行政相談です。お気軽にご相談ください。

5月16日から22日は「春の行政相談週間」です。国、県、町の業務に対する苦情や意見・要望等をお持ちの方は、お気軽にご相談ください。

- 行政相談員
山本 清作 大字伊賀地535 ☎52-1483
- 山口行政監督事務所
山口市中河原町6-16 ☎0839-32-1100

5月10日より受付開始

1日人間ドックを実施します

壮年期からの健康づくり事業として、総合的に健康チェックができる1日人間ドックを、次のとおり実施します。

〈町が行う1日人間ドックの概要〉

対象者 満40歳、45歳、50歳、55歳、60歳、65歳の町民（平成11年4月1日現在）
 日時 6月1日（火）または6月8日（火）のいずれか1日
 会場 山口総合健診センター（山村開発センターよりマイクロバスで送迎）
 募集定員 100人（定員になり次第締め切ります）
 申し込み先及び問い合わせ先

徳地町保健センター ☎ 52-1114 （有）2345

※おたずね事項がありますので、ご本人がお申し込みください。

その他 ・今年から、対象者への個別案内はいたしません。
 ・申し込み者には、後日詳細についてお知らせします。



検診内容・検診料金・個人負担金

検診内容等		検診料金	** 個人負担金
* 一般検診	基本健康診査 打診、尿検査、血圧、心電図、視力、聴力、眼底検査、肺機能検査、血液検査（脂質・貧血・血糖・腎機能・肝機能等）	26,250円	5,200円
	胃がん検診 胃透視		
	肺がん検診 胸部レントゲン		
	大腸がん検診 便潜血		
婦人科検診	子宮がん検診 頸部	4,200円	1,300円
	乳がん検診 触診		
喀痰検査	対象者は多量喫煙者等	1,900円	700円

* 一般検診や婦人科検診はそれぞれセットになっており、一つだけ受けられないということとはできません。
 ** 国保被保険者（国保税完納者）と町民税非課税世帯者は無料です。国保被保険者（国保税完納者）は、徳地町国民健康保険から個人負担金を全額助成します。

堀と伊賀地、須路の合流点で人家から離れた場所にお地藏さんが鎮座し佐波川を眺めていらつしやるが北向地藏さんの愛称で線香の煙が絶えない程お参りする人が多い。

大阪の船場といえは糸へんの中心街で地下鉄、堺筋本町駅から地上に出ると8階建の巨大なフアツションビルが目につくがその一角にも約1坪余りの敷地にお地藏さんが立っていて、道行く人は手を合わせて過ぎ去る風景が見られ「土一升金一升」と言われる貴重な土地をお地藏さんに提供されたビルの地主に頭が下がる。南へ下ればネオンの輝く若者の街、食道楽の街と言われる道頓堀から南へ入ると法善寺横丁に水かけ不動尊があり東京浅草の観音様と同様に参詣者が後を絶たない。一方目を海外に向けて見るとマホメットを開祖とするイスラム教は酷熱乾燥の地メッカ市の中心部カーバでのサラー（礼拝）は黒山の様に信者が集うとの事である。その他にも国の内外、洋の東西を問わず、数多くの宗教があつて人間生活と宗教は切っても切れぬ仲といつて良いだろう。

明治憲法は信教の自由を認め乍ら神社は宗教にあらずとして公的施設とされてきたが、現憲法では完全に信教の自由が保証されている。従つて神統、仏教、キリスト教、創価学会、天理教、金光教等、人それぞれ信仰する宗教が異なるのは当然であるが中にはオ

やそじ（八十路）のたわごと

田立正二 ⑮

ム真理教の様に宗教の傘の下で大それた事件さえ起す事もあり、外国ではオランダ独立戦争、30年戦争、ユグノー戦争等宗教戦争となつたことは歴史の事実が示す様に宗教の二文字から起こる偉大な力は驚嘆の他なく更に新興宗教が増えることも予想される。何れの宗教にしても自己の力がおよばないものを求め何らかの助力を乞ひ、或いは大きい力に頼ろうとする心理が信仰という形となつて表れるのではなからうか。然し神仏を敬仰する事は人間の美徳ともいえようが、めくら滅法に盲信は慎むべきで加護を受ければ何でも出来ると思つて信じて自分の努力を怠る等の事なく、神仏の加護を受けながら共に修業し自らを錬磨する事が真の信仰と信じている。

私の家は仏教だから聖地インドとパキスタンを訪ねて見たいとの多年の念願が叶つたのは平成元年1月だったがお釈迦様の生誕の地と初説法の場所の他には仏教寺院らしいものは見ることが出来ず失望したが、タイ国では成年男子は必ずといつて良いほど一度は仏門に入ると聞いて驚いた。国内では西国33番札所を5年がかり5回で、板東（関東7県）札所を9日間、秩父34番を2日間で日本百観音を結願成就、四国88霊場も4回に分けて巡拝を終わらねばならぬ苦行を続けられたお蔭で八十路の今日も元気でおられる事を感謝し余生をボランティア活動でもして報いたいと念じている。

ふれあい かがやき いきいき

すてきな仲間



徳地町茶道同好会

徳地町茶道同好会は、裏千家、表千家、大日本茶道会、煎茶（小笠原流、売茶流）の各流派の師範の方が中心となり平成3年に発足しました。流派はそれぞれ違いますが、日頃、あまりお茶に親しむことのない方にもお茶の良さを知ってもらえればと、徳地フェスティバルや生涯学習大会などでお茶席を設けています。

昨年と今年のゴールデンウィークに『重源の郷』でお茶席を担当し、来郷者にも大変好評でした。「これからも、一人でも多くの方にお茶を楽しんでいただけるよう活動していきたいです。」

- 代表者 友景愛子
- 会員数 30名

『地球となかよし』 ファミリー、オフィス、クラブの募集

家庭やオフィス等で地球温暖化防止に210日（7か月間）取り組んでいただく家族等を募集します。

募集対象

- ・「地球となかよし」ファミリー（家族）
- ・「地球となかよし」オフィス（事業所）
- ・「地球となかよし」クラブ（民間団体）

内容

日常生活や事業所などで、電気やガス、ガソリンの節約など、地球温暖化防止に役立つことを行います。それを自己点検表で点検します。

募集期限 5月31日（この後も随時応募可）

応募・問い合わせ

防府健康福祉センター ☎22-3740

『地球となかよし県民運動』 推進員の募集

地球温暖化に関する情報の提供や日常生活での実践活動の促進を図る等の指導・助言を行う「地球となかよし県民運動」推進員を募集します。

主な仕事

県民の皆さんへ地球温暖化防止の啓発
各種イベントへの参加

応募要件 15歳以上の県内在住者

募集人員 1,000人程度

任期 2年間

募集期限 5月31日（この後も随時応募可）

役場町民課生活環境係 ☎52-1113

チャレンジしてみませんか?

やまぐち青年法政大学受講生募集

青年を対象に地域活動と明るい選挙・政治を支える青年リーダーを育成する目的で青年法政大学を開催します。

- ・受講資格 30歳までの青年男女
- ・受講料 無料

（ただし合宿、交歓会等は自己負担）

- ・講座内容 政治・法律・経済・社会・国際・人間学・選挙・地域・合宿・共同研究等

約30講座

主催 山口県明るい選挙推進協議会及び選挙管理委員会
各開催市明るい選挙推進協議会及び選挙管理委員会

	防府会場	徳山会場
定員	40名	60名
受講期間	6月9日～12月8日 毎週水曜日	6月3日～11月25日 毎週木曜日
受講時間	19:00～21:00	18:45～21:00
受講場所	佐波公民館	徳山青年館
申込み問い合わせ	☎25-2174	☎0834-22-8521
締め切り	5月26日	5月27日



新交番スタート！！

3月29日、徳地町文化ホールで徳地交番の竣工式がありました。地域の生活安全センターとして、親しみやすいデザインでの再スタートです。

桜の花びらの舞う中で・・・

4月4日、11日、徳地町山村広場で第7回山口女子青年サッカー大会・第11回山口青年サッカー大会（佐波郡連合青年団主催）がありました。4部門に全部で46チームが出場し、ほころび始めた桜の花びらの舞い散る中、さわやかな汗を流しました。

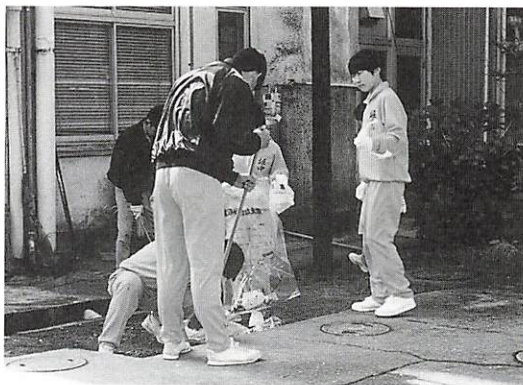

きれいになりました。

4月13日、堀中学校の生徒が奉仕作業で堀の町の清掃をしました。缶やゴミを拾ったり、ほうきで掃いたりして町の中が大変きれいになりました。皆さんごくろうさまでした。

雨のなかで・・・

4月18日、大原湖さくらロードレース大会がありました。あいにく天気は雨となりましたが、参加した皆さんは雨にも負けず、健脚を競いました。

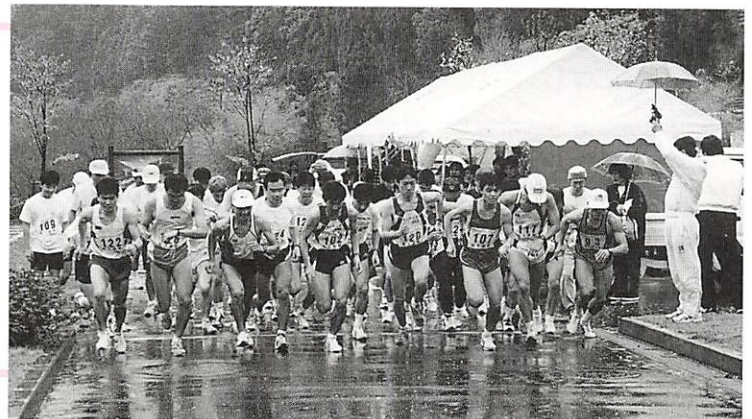

お知らせ

労働保険についてのお知らせ

○労働保険の年度更新手続き(平成10年度確定精算、平成11年度概算保険料の申告)は5月20日までに最寄りの銀行、郵便局又は労働基準監督署で行なっていただくこととなっています。

○労働保険未手続き事業主の方へ
労働者をひとりでも雇用していれば、労働保険に加入しなければなりません。事業主が故意又は重大な過失により、労災保険の保険関係成立届を提出していない期間中に労災事故が生じ労災保険で給付を行なった場合、遡及して労働保険料を徴収するほか給付に要した費用の一部を徴収することとなっています。

労働保険加入手続きをしていない事業主(未手続き事業主)は早急に加入手続きを行なってください。

詳しくは、最寄りの労働基準監督署又は公共職業安定所にお問い合わせください。

山口労働基準局
山口県商工労働部

5月1日～6月30日

**「不正大麻・けし撲滅運動」
が全国一斉に展開!**

麻薬の中で、乱用されて社会問題となるのが、けしから取れるアヘンやモルヒネです。けしの中でも、「おにげし」や「ひなげし」など

は、観賞用として植えても良いのですが、「セティグルム種」「ソムニフェルム種」のけしや「ハカマオニゲン」は麻薬成分を含んでおり、大麻も麻酔性の成分を含んでいるため、勝手に植えることはできません。

昨年度は、67カ所で、9,354本も発見されました。

植えてあるのを発見した時や見分け方が判らない時は、防府健康福祉センター環境衛生薬事班(☎22-3740)に連絡してください。

山口県健康福祉祭美術展作品募集 ～腕前、再発見～

高齢者の創作作品を展示し、ふれあいと生きがいづくりを促進するとともに、第12回全国健康福祉祭ふくい大会「美術展」の出品作品を選考します。

とき 7月14日～18日

ところ 山口県社会福祉会館
山口市大手町9-6

応募期限 5月24日

募集作品 日本画、洋画、彫刻、
工芸、書、写真

出品規定

- ・60歳以上の県内居住者
- ・1人1点
- ・各部門で出品規格あり

テーマ 自由

出品料 無料(作品の搬入・返却等の費用は出品者負担)

作品搬入先 役場健康福祉課福祉係(所定の出品票を添付)

問い合わせ

(財)山口県長寿社会開発センター
☎0839-28-2385

歌会始のお題が 定められました

お題 「時」

詠進要領

- ・詠進歌は、お題を詠み込んだ自作の短歌で一人一首とし、未発表のものに限ります。
- ・用紙は、半紙(習字用の半紙)とし、毛筆で自書してください。

詠進期限

9月30日(当日消印有効)

書式図
(横長)

職	生	氏	〒	お
業	年	名	住	題
	月	フリ	所	時
	日	リ	(山	
		が	折	
		な	り)	
		所	;	

送り先

〒100-8111 宮内庁
☆封筒に「詠進歌」と書き添えてください。

中小企業雇用創出助成金が スタートします。

中小企業や個人の方が、創業や異業種進出のために人材を確保する場合、助成が受けられる新制度です。新事業をおこしたいという方は、ぜひご活用ください。

問い合わせ

雇用促進事業団山口雇用促進センター
☎0839-32-1010
FAX 0839-32-1583

文芸

高嶺

第三十八回

森氏 亜黄 選

古襤袍着て三猿を押し通す

赤木 玉汀

笛鳴に試歩の道程延ばしけり

原田 沢江

眠る児のこぶしほどけて四温光

石丸 千里

朝寝して叱る人なきこの虚う

村中秋天子

末黒野に早生気満つ地の息吹

宇佐川ミサオ

徳地短歌会

第二百二十二回 山下 清司 選

厨より大根煮ゆる香の流れ

藤田 高枝

雨降るひと日静かに暮るる

藤井 和子

藁をもて結びし白菜をざんばらに

喰い去りゆけり憎き鴉ら

如月の雪より抜きし露のとう

山根 君子

緑ゆでして皿に盛りたり

吉松寿恵子

彩のなき庭にひとところさん花の

花びら散りて迎り明るし

お知らせ

山口県職員採用試験

■上級 受験資格

昭和45年4月2日～昭和53年
4月1日に生まれた方

受付期間

5月14日～6月4日

第1次試験 6月27日(日)

■警察官(A)

受験資格

昭和45年4月2日～昭和53年
4月1日に生まれた男性

受付期間

5月7日～6月18日

第1次試験 7月11日(日)

□問い合わせ

山口県人事委員会事務局職員課
任用係 ☎0839-33-4474
レボナービス ☎0839-28-7411

国家公務員採用試験

人事院では、平成11年度に高校卒業程度8種類の採用試験を実施します。

①国家公務員採用Ⅲ種

第1次試験日 9月5日

②刑務官

第1次試験日 10月3日

③入国警備官

第1次試験日 9月26日

④皇宮護衛官

第1次試験日 9月26日

⑤航空保安大学校学生

第1次試験日 9月26日

⑥海上保安学校学生

第1次試験日 9月26日

⑦海上保安大学校学生

第1次試験日 10月30日

⑧気象大学校学生

第1次試験日 10月31日

◇申し込み用紙等配布開始日

① 5月17日

②～⑧ 6月23日

◇受付期間

① 6月23日～30日

②～⑥ 8月16日～30日

⑦～⑧ 8月26日～9月7日

□問い合わせ

〒730-0012 広島市中区上八丁堀6-30 人事院中国事務局
第二課試験係

☎082-228-1183

生涯能力開発給付金等説明会の開催について

山口県では、企業における職業能力開発が体系的・計画的に行われることを促進するため、事業主に対し生涯能力開発給付金による助成を行っています。

この制度を事業主の方々に積極的に活用していただくため、説明会を開催します。

□防府地域職業訓練センター

防府市大字田島588-1
5月14日(金) 14時～16時

□労働者福祉文化中央会館

山口市緑町3-29
5月26日(水) 14時～16時

問い合わせ

役場経済課商工観光係

☎52-1117

障害者の方を対象にワープロ・パソコン講習受講生募集

就職を目指す障害者の方を対象に、初心者向け講習を行います。

とき 5月17日～6月11日
10時～15時

定員 若干名

受講料 無料

申込先・問い合わせ

〒747-0803 防府市岡村町3-1
山口障害者職業センター

☎21-0520 FAX 21-0569

または最寄りのハローワーク(公共職業安定所)まで



税務職員募集

国税庁では税務職員を募集しています。

受験資格

昭和54年4月2日から昭和57年4月1日までに生まれた人

試験の程度 高校卒業程度

受験申込期間

6月23日～6月30日(消印有効)

第1次試験 9月5日(日)

受験申込先 人事院中国事務局

資料請求・問い合わせ

〒730-8521 広島市中区上八丁堀6-30 広島国税局人事第二課試験研修係 ☎082-221-9211

町の人口 (3月末現在)

		前月対比
世帯数	3,241世帯	-3世帯
人口	9,000人	-8人
男	4,271人	-2人
女	4,729人	-6人
自然増減	-4人	(出生5人・死亡9人)
社会増減	-4人	(転入48人・転出52人)

資料……住民基本台帳調べ



△表紙の写真は、4月25日に行われた徳地町議会議員一般選挙伊賀地投票所の光景です。
この日は天気も良く、仕事の前に投票を済まされる方、お出かけの前に投票を済まされる方等、皆さん、朝早くから投票所を訪れていました。

編集後記



暦・こよみ

● 5月は軽自動車税の納期限です。
忘れずに納めましょう。

発行 徳地町 編集 総務課 〒747-0292 佐波郡徳地町大字堀1744 ☎52-1112 印刷 イブスミ印刷(株) 毎月5日発行 1999.5 広報とくぢ ㊦

日	月	火	水	木	金	土
<p>● 行事は予定ですので変更になることもあります。</p> <p>● 病院名は日曜、祝日在宅医です。</p> <p>● 内科、小児科は日曜・祝日も防府休日診療所 ☎24-4172です。</p> <p>● 石油店名は日曜開店スタンドです。(都合により閉店される場合もあります。)</p>			<p>※心配ごと相談</p> <p>5月11日、6月8日(交通事故)、5月18日(法律・人権)、5月25日(行政)、6月1日(年金)については専門家がお答えします。どうぞ、お気軽にご相談ください。</p> <p>問い合わせ 徳地町社会福祉協議会 ☎52-0100 (有)2235</p>			
<p>春の交通安全運動 5月11日～20日</p>		<p>11 ○高齢者訪問(八坂地区9:00～) ○狂犬病予防注射及び畜犬登録(島地区) ○心配ごと相談(一般・交通事故)(町社協9:00～12:00)</p>	<p>12 ○高齢者訪問(柚野地区9:00～) ○母子健康相談(保健センター13:30～) ○狂犬病予防注射及び畜犬登録(出雲地区)</p>	<p>13 ○あすなろ会(保健センター13:30～) ○狂犬病予防注射及び畜犬登録(出雲地区)</p>	14	15
<p>16 +河村外科胃腸科医院 22-7520 ○(株)土井商会</p>	17	<p>18 ○のびのびっ子クラブ(山口市10:00～) ○心配ごと相談(一般・法律・人権)(町社協9:00～12:00)</p>	19	20	21	<p>22 ○英語で遊ぼう(山村開発センター 10:30～12:30)</p>
<p>23 +三田尻病院 22-1110 ○ナカシマ(有)</p>	24	<p>25 ○心配ごと相談(一般・行政)(町社協9:00～12:00)</p>	<p>26 ○不要犬の引き取り(本庁・島地支所・八坂支所8:30まで)</p>	27	28	<p>29 ○新しい家族を迎える前の赤ちゃん教室(保健センター13:30～)</p>
<p>30 +しみず医院 38-8883 ○前田産業(株)</p>	31	<p>6/1 ○高齢者訪問(八坂地区9:00～) ○人間ドック(山口総合健診センター7:10～) ○心配ごと相談(一般・年金)(町社協9:00～12:00)</p>	<p>2 ○高齢者訪問(柚野地区9:00～)</p> <p>空中散布(出雲地域・引谷地域 5:00～11:00)</p>	<p>3 ○高齢者訪問(出雲地区9:00～)</p>	<p>4 ○高齢者訪問(島地区9:00～)</p>	5
<p>6 +防府中央外科胃腸科医院 22-6210 ○八栄石油(株)</p>	<p>7 ○高齢者訪問(串地区9:00～)</p>	<p>8 ○人間ドック(山口総合健診センター7:10～) ○心配ごと相談(一般・交通事故)(町社協9:00～12:00)</p>	<p>9 ○母子健康相談(保健センター13:30～)</p>	<p>10 ○あすなろ会(保健センター13:30～)</p>	<p> 重源の郷 とき 4月29日(木)～5月25日(火)(定休日 水曜日)</p> <p>ギャラリー 重源 生活の中の木と竹と紙 歓迎館特設ギャラリー 末田堀越焼展</p> <p>問い合わせ 役場経済課重源の郷推進係 ☎52-1117</p>	