

平成11年 **12**月号

= No.530 =

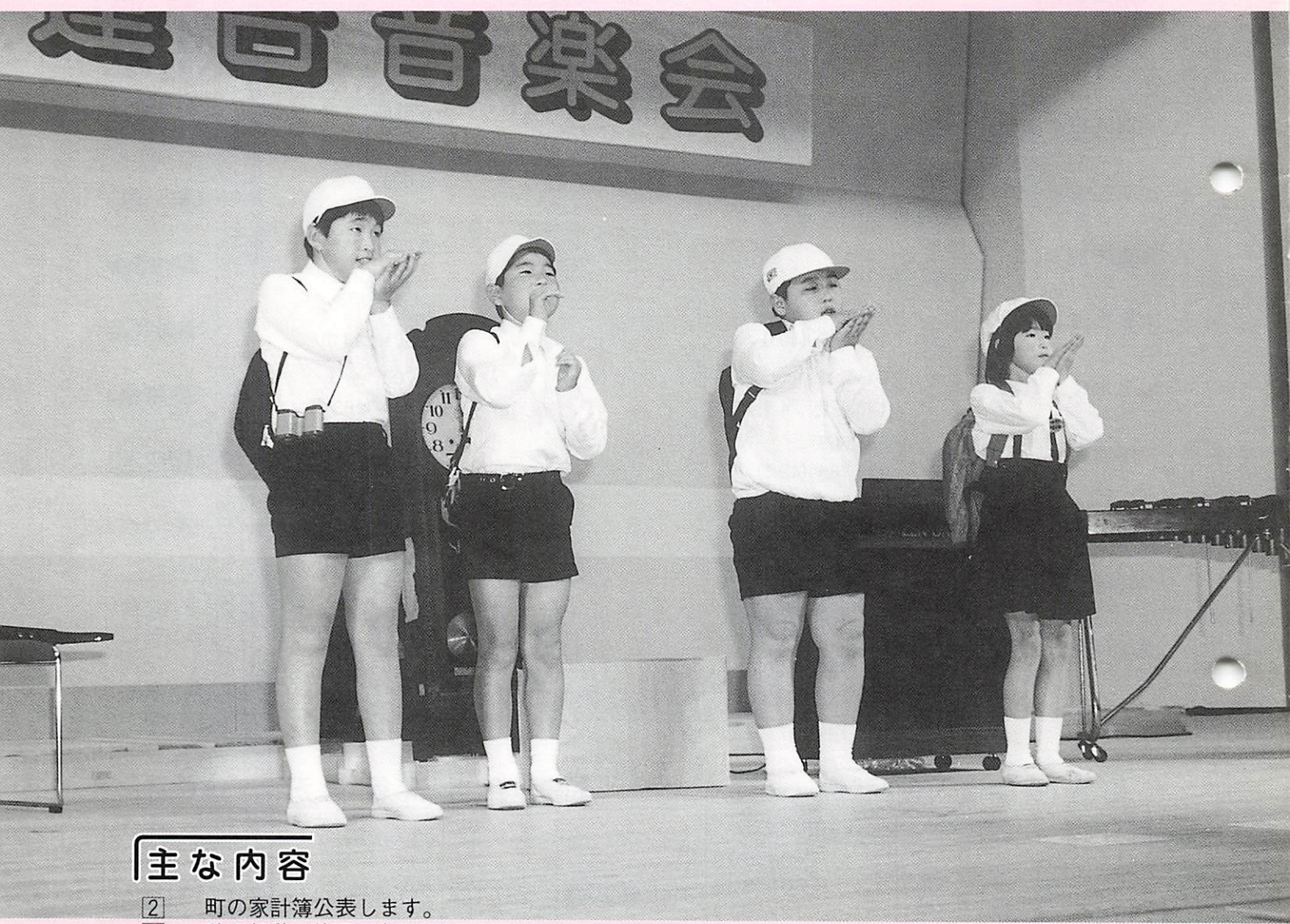

主な内容

- 2 町の家計簿公表します。
- 3 秋の叙勲 絵画の寄贈 ほか
- 4 健康のひろば 国民年金
- 5 むし歯のない子
- 6 介護保険ってなに？
- 7 図書館だより
- 8 教育委員会だより
- 9 フィルムレポート
- 10 新春ウォークラリー in 八坂 ほか
- 11 お知らせ
- 12 こよみ

町の家計簿を公表します!

町では、年2回財政状況の公表をしています。
 今回は、平成11年度の上半期（4月から9月）の執行状況をお知らせします。一般会計は、歳入歳出当初予算額

48億5,400万円でスタートしましたが、2回の補正により歳入歳出それぞれ1億8,450万円を追加しました。補正の主なものは、道路維持費、少子化対策事業などです。

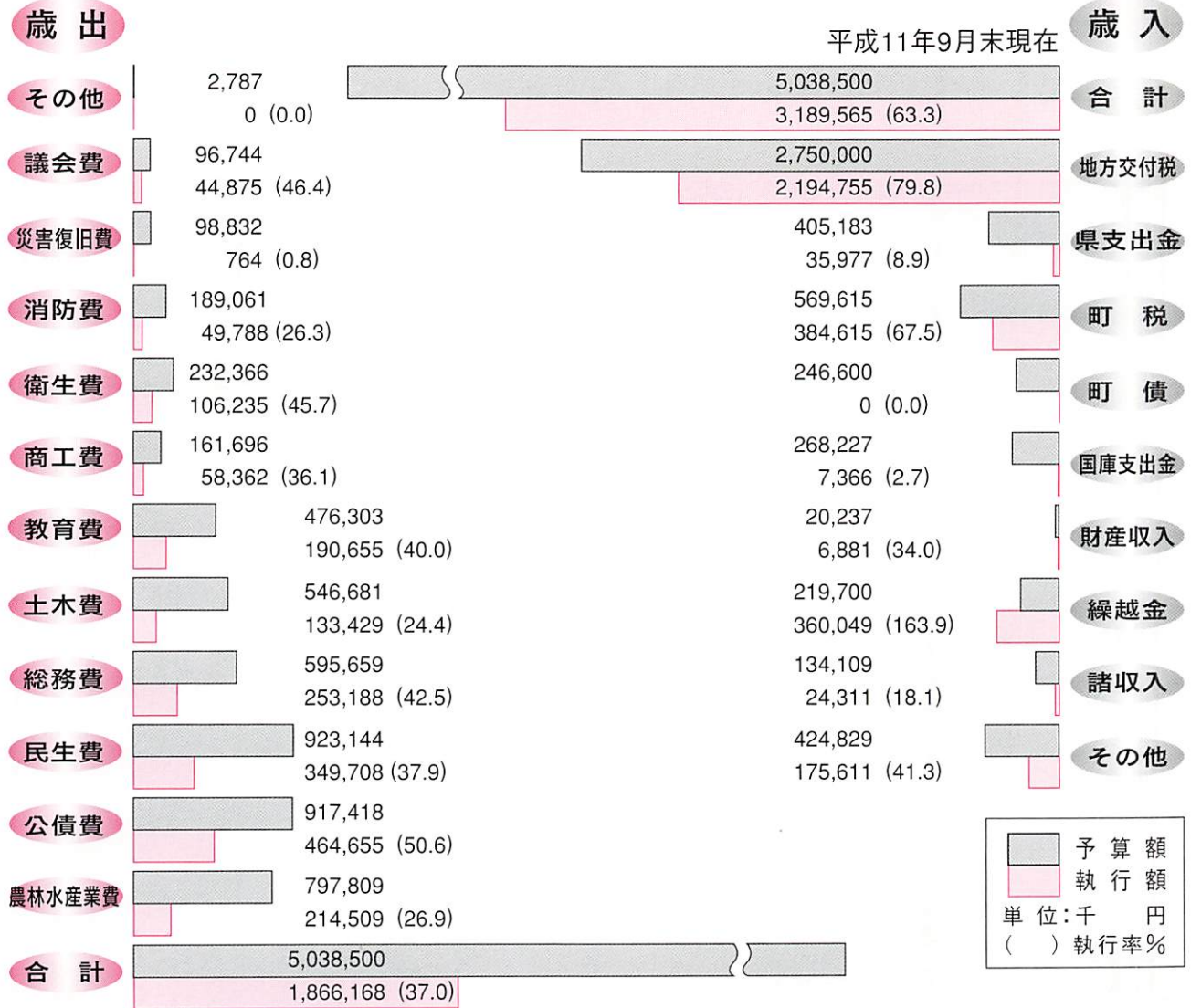

町債(長期借入金)状況 (単位:千円)

区分	9月末現在高
(1) 一般公共債	94,309
(2) 一般単独債	1,708,878
(3) 義務教育債	222,833
(4) 辺地対策債	606,822
(5) 過疎対策債	1,888,596
(6) 地域改善対策債	195,545
(7) 公有林整備債	578,736
(8) 公営住宅債	211,334
(9) 都道府県貸付金	44,390
(10) 災害復旧債	160,091
(11) 減収補てん債	5,800
(12) 減税補てん債	188,546
(13) 臨時税収補てん債	41,000
計	5,946,880

特別会計執行状況 (単位:千円,%)

会計名	予算額	収入済額	収入率	支出済額	執行率
国民健康保険	737,124	247,439	33.6	241,173	32.7
老人保健	1,491,751	649,440	43.5	644,585	43.2
同和地区住宅資金貸付事業	3,233	3,045	94.2	1,573	48.7
同和福祉援護資金貸付事業	4,555	376	8.3	0	0.0
交通災害共済事業	9,317	5,283	56.7	2,966	31.8
農業集落排水事業	47,000	3,061	6.5	17,488	37.2

秋の叙勲町から2名

元徳地町長

井上平司さん(70歳)
勲五等双光旭日章 受章

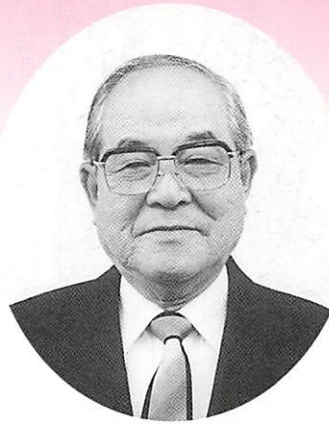

昭和56年徳地町長に就任。以来平成5年3月まで3期12年の永きにわたり、地方自治と町政の発展に尽力されました。この間、山口県町村会副会長、山口県公園造林推進協議会長を歴任。農林業の基盤整備や企業誘致など多大な功績を残されました。

元徳地町消防団
分団長

河村信さん(69歳)
勲六等瑞宝章 受章



昭和25年、佐波郡八坂村消防団に入団以来、約48年の永きにわたり消防活動に精励されました。平成4年12月より約5年間、徳地町消防団 八坂分団 分団長として、豊富な知識と技能を活かして徳地町消防の振興発展に尽くされました。

“オール振替納税の町”

11月9日、文化ホールエントランスで納税宣言塔の完成式典が開催されました。式典に先立ち山村開発センター入口で宣言塔の除幕式が行われました。



新納税宣言塔完成

昭和61年、「オール振替納税」を宣言した際に、つくった記念塔が老朽化したため、この納税宣言塔が建てられました。今回新たに「消費税の期限内納付」推進の標語が加えられています。



模範演技を披露

中央小学校に 一輪車贈呈

コカ・コーラウエストジャパンより、中央小学校に一輪車が10台贈られ、11月15日贈呈式が開かれました。式では、城市校長が「心も体も立派に育つよう十分活用したい。」、児童を代表して6年生の宇佐川浩隆君が「乗れない人は乗れるように、上手な人はもっと上手になるようにこの一輪車で練習します。」とお礼の言葉をのべました。

このほど、船路下庄出身の原三郎さん(千葉県佐倉市在住)より、山口市で個展を開いた記念として油絵「りんご売り」を寄贈いただきました。町ではこの絵を文化ホールロビーに掲示します。ぜひご鑑賞ください。

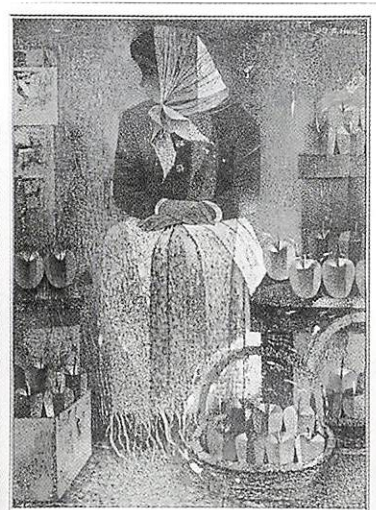

原三郎さん(船路出身)
絵画を寄贈



インフルエンザにご用心!

師走にはいつて寒さが一段ときびしくなってきました。気温が低くなり、空気が乾燥するこの時期は、のどの粘膜が乾燥して働きが弱まるため、感染症にかかりやすくなります。そこで今月は、冬に多い感染症のひとつであるインフルエンザの予防と、かかってしまったときの対応についてお話しします。

インフルエンザはインフルエンザウイルスによって起こります。感染力がとても強く、感染後1〜3日で症状があらわれます。発熱、頭痛、くしゃみ、せきなどかぜと同じ症状に加え、関節痛や筋肉痛など、いわゆる体の節々の痛みや全身の倦怠感(だるさ)を伴います。肺炎などを併発して重症化することも多いので注意が必要です。

☆予防のために

(1) 十分な栄養と休養を

病気への抵抗力を落とさないために、バランスのとれた食事をとり、過労、不摂生をさけて十分な睡眠を心がけましょう。

(2) 人ごみをさける

人が多く集まるところほどウイルスがまん延しています。インフルエンザが流行してきたら、なるべく人ごみをさけるようにしましょう。

(3) 外出時にマスク、外出後はうがいと手洗いを

のどの湿度を保つためには、マスクが効果的です。また、のどや鼻、手についていたウイルスは早めに洗い流しましょう。石けんをつけ、流水で30秒手を洗うとほとんどのウイルスはとれます。

☆もしもかかってしまったら?

(1) 安静にして休養をとる

体力を維持するために、十分な睡眠をとりましょう。部

屋は暖かくし(18〜20度)、加湿器を置いたり、湯を沸かすなどして湿度を保ちましょう。休養をとることは、他の人にインフルエンザを移さないという意味でも大切なことです。

(2) 早めにかかりつけ医の受診を

長びくと肺炎などを併発するおそれがあります。また、乳幼児や高齢者、呼吸器や心臓の病気をもつ人などは重症化しやすいので、要注意です。

(3) 栄養、水分をしっかりとる

発熱すると、それだけでエネルギーを消耗してしまいます。食べやすく、消化しやすいもの、例えば雑炊や牛乳、スープなどを積極的にとるようしましょう。また、発熱や下痢があると脱水症状を起しやすいです。お茶やスポーツドリンクなど、水分を十分とりましょう。

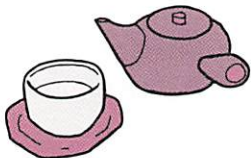

子育て応援セミナーのお知らせ

毎日の子育て、たまには息抜きをしたい時が誰にもありますよね。このセミナーに参加して、子育てや自分自身を見つめ直してみませんか?子どもと向き合う時、余裕ができて、子育てがもっと楽しくなるはずですよ。

とき 12月18日(土) 9時30分~11時30分

ところ 保健センター

内容 講演 「子育ては親育て」

講師 臨床心理士 西村 秀明 先生

(山口県精神保健福祉センター)

写真展示 「むし歯のない子」

(3歳児健康診査時)

妊婦さんや乳幼児を持つ保護者の方以外でも、お気軽にお越しください。※参加者に粗品贈呈。

問い合わせ・申し込み

母子保健推進員

または 保健センター

☎52-1114 (有)2345



「今月保険料納めたかしら?」 と毎月考えていませんか?



国民年金の保険料は**口座振替**で! **国民年金**

忙しい毎日の生活の中で、うっかり納め忘れがあると大変です。大切な年金が受け取れなくなったり、年金額が少なくなったり…。そこで、納め忘れのない「**口座振替**」をおすすめします。一度手続きをするだけで毎月自動的に払い込まれます。便利・確実・安心と三拍子そろった**口座振替**をご利用ください。

ご希望の方は、今すぐ、健康福祉課保険年金係 ☎52-1121 (有)2341 にお電話ください。

その年内に納めた国民年金の保険料は、自分の分はもちろん、家族のために納めた分も、全額が社会保険料の控除の対象として課税対象の所得から差し引かれますので、税金が安くなります。



石井祥ちゃん

- ①堀 ②石井欽也
- ③アメやガムなど口の中に残るものは避け、物を食べた後は、極力お茶を飲ませるようにしています。



伊藤駿ちゃん

- ①岸見 ②伊藤高之
- ③チョコレートやアメなど甘い物が大好きなので、寝る前の歯みがきは必ずさせています。



井上千秋ちゃん

- ①船路 ②井上一夫
- ③歯ブラシやコップは、好きなキャラクターものを使っています。無理矢理でなく、歌ったり、鏡を見せたり楽しみながらしてくれるよう、心がけています。

むし歯のない子

平成11年10月28日に行われた3歳児健康診査で、むし歯のなかった子を紹介します。

- ①住所 ②保護者名 ③保護者から一言



岡村明日香ちゃん

- ①岸見 ②岡村明雄
- ③特にはありませんが、よく歯ブラシをくわえて遊んでいるし、お兄ちゃん達が歯みがきをしていると一緒にしています。



小林優希也ちゃん

- ①伊賀地 ②小林泰
- ③歯みがきは、毎日寝る前に必ずしています。歯ごたえのある物が好きで、歯は丈夫なのかもしれませんが、食後にはお茶などを飲ませるようにしています。

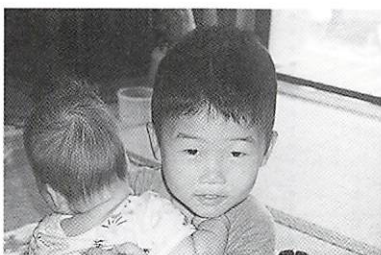

中村優斗ちゃん

- ①堀 ②中村和広
- ③特に気をつけてはいませんが、食後のお茶は習慣にしています。歯みがきはやりたがらないので、気付いたとき、念入りにしています。



藤原美保ちゃん

- ①船路 ②藤原郁男
- ③牛乳とチーズが大好きです。小さい頃から、お姉ちゃんのまねをして歯ブラシを使いはじめました。仕上げみがきは、お父さんがしています。

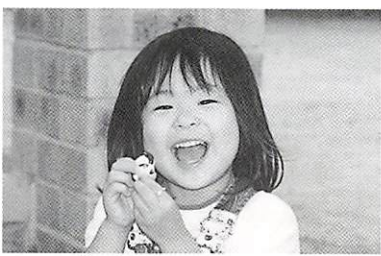

松原優花ちゃん

- ①島地 ②松原正之
- ③甘いお菓子が、大好きな優花ちゃん。「笑顔の素敵な女の子になってほしい」と願うパパ。ということで、毎日の歯みがきは、かかせません。



山下剛史ちゃん

- ①船路 ②山下正美
- ③小さい頃から好き嫌いをしないで何でもよく食べてくれます。特に魚が好きです。甘い物も大好きですが、毎日寝る前に必ず歯をみがくようにしています。

介 護 保 険 っ て な に ?



シリーズ⑤ 介護サービスの種類について「どんなサービスが受けられるの？」

介護サービスは、在宅で受ける「**居宅サービス**」と、介護施設に入所して受ける「**施設サービス**」の2つに分けられます。利用者は、サービス提供機関やサービスの内容を自分で選択できるようになっています。

要支援状態

家事など日常生活に支援が必要な状態
※施設サービスは、受けられません。



要介護状態

寝たきり、痴呆などで常に介護を必要とする状態
※在宅・施設両方のサービスが受けられます。



在宅サービス

- ♡ 家庭を訪問するサービス
 - ・ホームヘルパーの訪問【訪問介護】
 - ・看護婦などの訪問【訪問看護】
 - ・リハビリなどの専門職の訪問【訪問リハビリテーション】
 - ・入浴チームの訪問【訪問入浴介護】
 - ・医師、歯科医師、薬剤師、栄養士、歯科衛生士による指導【居宅療養管理指導】
- ♡ 日帰りで通うサービス
 - ・日帰り介護施設（デイサービスセンター）などへの通所【通所介護（機能訓練、食事や入浴など）】
 - ・老人保健施設などへの通所【通所リハビリテーション（デイケア）】
- ♡ 施設への短期入所サービス
 - ・特別養護老人ホームや老人保健施設などへの短期入所【短期入所生活介護・短期入所療養介護（ショートステイ）】
- ♡ 福祉用具の貸与・購入や住宅の改修
 - ・福祉用具（車いす、特殊寝台など）の貸与
 - ・福祉用具（腰かけ便座、入浴用いすなど）の購入費の支給
 - ・住宅改修費（手すりの取り付けや段差の解消など）の支給
- ♡ 介護サービス計画の作成

施設サービス

- ♡ 特別養護老人ホーム【介護老人福祉施設】
- ♡ 老人保健施設【介護老人保健施設】
- ♡ 長期の療養が必要な方を介護する病院等【介護療養型医療施設】
 - ・療養型病床群
 - ・老人性痴呆疾患療養病棟
 - ・介護力強化病院（平成14年度末まで）

※1月号は「サービス計画」についてです。

問い合わせ 健康福祉課介護保険係 ☎52-1121 (有)2341

図書館だより

年末年始休館のお知らせ

年末年始の休館日は12月27日～1月4日です。

新年は1月5日から開館します。

ビデオ・CDは12月21日、本は12月14日から長期貸出になり、返却日は1月5日です。

12月の休館日 ● 印一休館日

日	月	火	水	木	金	土
						11
12	13	14	15	16	17	18
19	20	21	22	23	24	25
26	27	28	29	30	31	1
2	3	4	5	6	7	8
9	10					

開館時間
土・日 9時～10時
火・金 17時～18時

新刊到着！

千年旅人	辻 仁成
大人になれない日本人	曾野 綾子
憎いものが好き	内館 牧子
楠の立つ岡	津本 陽
あした見る夢	瀬戸内寂聴
人生の目的	五木 寛之

新譜到着！

ワン ファイン デイ One Fine Day	華原 朋美
ラブ ビアーズ LOVEappears	浜崎 あゆみ
シングルス RH Singles &...	広末 涼子
フローズン ローゼス Frozen Roses	松任谷由美
シープ SHEEP	山崎 まさよし

ミニ辞典

臥薪嘗胆 (がしんしょうたん)

中国に呉と越という国があり互いに争っていた。呉が負けて、その王が敗死した。その子の夫差は父の仇を忘れないため薪の上に寝て、心がゆるまないようにした。そしてついに越を破った。

今度は越の王の勾踐が捕らわれの身となった。勾踐は苦い胆をなめて負けた悔しさを忘れず、ついに呉を破った。

このことから、目的を達成するために、さまざまな苦しみを味わいながら困難を乗り越えるという意味。

こどもえいが会

「101匹わんちゃん GOGO! ダルメシアン!」(67分)

とき 1月9日(日) 10時～/13時30分～

ところ 図書館視聴覚室

定員 各回50名(申し込みはいりません。)

※小さなお子さんは保護者同伴をお願いします。

内容 101匹のダルメシアンたちは、バス旅行に出発します。けれど、ハプニングの連続です。さて、子犬たちの運命は…。

今月の本棚

「ケーキ」

いよいよクリスマス。今年は、手作りのクリスマスケーキで聖夜を過ごしませんか。



図書館利用法

Q. 日本の歴史について詳しく知りたいのですが、どんな本で調べたらよいでしょうか。

A. 図書館には15巻から成る『国史大辞典』(吉川弘文館刊)があります。これには日本の歴史上の人物や出来事、風俗習慣など歴史の全般にわたって幅広く、しかも大変詳しく載っています。専門的に調べる場合にも役立つ本です。



去る11月7日(日)に行いましたブックリサイクル市には、多くのみなさまのご協力をいただきありがとうございました。

ご提供いただいた方は7人で、本118冊と付録等数十点になりました。ブックリサイクルでお寄せいただいた募金額は8,542円となり、徳地町社会福祉協議会へ納めました。

みなさまのご協力に厚くお礼申し上げます。

《教育委員会だより》

「文化のかおるまちづくり」

徳地町文化展 開催

11月3日から7日まで、町民体育館で今年度の文化展が開催されました。400点近くの出品があり、どれも大変な力作ばかりでした。各部門の入賞者は次のとおりです。

特選

部門	町長賞	議長賞	教育長賞	文化協会長賞
書道	岸田 幸子	吉松トミコ	山田 悦子	山崎 育子
写真	品川 博	吉松 文雄	永田 昭治	井上 昇
工芸(彫)	松田 謙太	前田美佐子	石井 包重	松田 利夫
短歌	赤木 大	伊藤 敦夫	原田 沢江	吉松寿恵子
俳句	原田 沢江	宮崎笑桂子	河村 初江	原田サエ子
川柳	河村 初江	石田 初枝	原田サエ子	重本 正樹

佳作

書道 坂本禎子・河野フミ子・徳原シゲ子
 写真 桑原祥次・井上昇・吉松寛一・重田稔
 工芸(木彫) 山下久美子・山根静子・有井ちえこ・林スミコ
 短歌 中村誉子・田中章夫・山根君子・原田サエ子・重本正樹
 俳句 末常衛・末常節子・前田美佐子・赤木森・田中昌苑・宇佐川ミサオ
 川柳 佐伯治典・中村ヤエ子・田中章夫・重田キミエ・赤木大



見に来られた方の感想を一部紹介します。
 ○みなさんととても上手で、気持ちが良いました。
 ○私も出品したのに何も入賞しないなんて！徳地はレベルが高いなと思いました。
 ○意外な方の意外な面(趣味・特技)を発見してびっくり、とても感心しました。
 ○私も出品してみたいと思いました。でも、みなさん上手過ぎて恥ずかしいので、レベルを下けた部門があればいいなと思いました。
 ○どうやって作るのかとても興味を持ちました。会場に体験コーナー等があるといいなと思いました。

パワーズ優勝!

平成11年度ふれあいソフトバレーボール大会が、10月23日町民体育館で行われました。今年も17チーム87人が参加しました。



▶1位 パワーズ
 前列左 藤永美智子・田中千里・岡本久江
 後列左 斉藤嘉久・松本裕美子



▲3位 フレンズ



▲2位 ホリ電子工業

「山口県花いっぱい運動」表彰団体発表

「ふれあいとつるおいに満ちたあたたかいふるさとづくり」を目指した「花いっぱい運動」の表彰団体が決定しました。本町から2校、4団体が受賞しました。

県教育長賞	団体の部	柚野へき地保育所
県奨励賞	学校の部	徳地町立中央小学校
	団体の部	徳地町立柚野小学校
		足谷花づくり愛好会
		八坂保育所
		上村保育所



徳地フェスティバル'99

ふるさとの祭り
主 催 徳地フェスティバル'99実行委員会

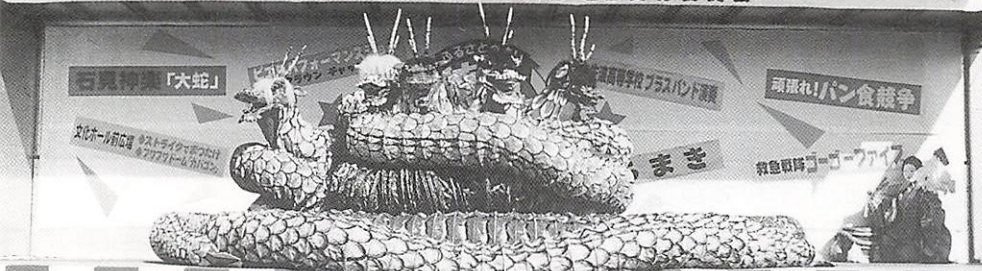

▲石見神楽、迫力がありました。



▲「ストライクでまつたけ」
見事命中なるか?!



◀卵のつかみ取りコーナーにて。
いくつつかめたでしょう?



▲しれがなけんや、
さじ味でほ



「あ〜ん」▶



▶MTB(マウンテンバイク)耐久レースのスタート

国立山口徳地少年自然の家で第3回徳地MTB・森のフェスタ2時間耐久レースが開催されました。前日にはキッズ&ビギナー対象のレースも行われ、両日で約500名の選手が参加しました。

また文化ホールで「世界の大道芸フェスティバル」があり、出演者の妙技に大きな拍手が送られました。

11月14日のイベントから



▲世界的レベルの技を披露

祝 西暦2000年

“新春ウォークラリー大会” in 八坂

- と き 1月23日(日) 受 付 9時~9時30分
(雨天決行) スタート 10時
- コース 八坂・船路地区内(八坂小学校体育館集合)
- 参加の方法 3~6名を1チームとするチーム単位で参加。
(年齢・性別は問いません。)
- 参加料 1人300円(申し込み時に支払い。申し込み後は一切返金致しません。)
- お願い 筆記用具・水筒を持参してください。
雨天決行ですので、雨具・防寒具等の準備をしてください。
- 賞品 優勝者には超豪華賞品を用意。参加者全員に参加賞があります。
- 申し込み 八坂公民館 ☎56-0301 (有)2301 または
社会教育課 ☎52-0049 (有)2281
- 問い合わせ 八坂公民館



競技終了後
佐波高校マーチングバンド・引谷小重源太鼓の演奏
もちまき大会あり!!

ふるさとへの便り

私は上阪して32年になりました。あれと重源の郷での恋物語を放したこともなく、その当時の映していました。一人の男性が重源の郷で竹細工店を営む防府の天満宮か小郡の花火大会ぐらいでした。天神祭りに竹細工の品を買い求め、ついでに行けば大都会にでも行けたそんな気分です。迷子にならないようにと一生懸命でした。

40年ぶりに行った同窓会。みんな地方に散らばっていましたが、共にこの徳地で、走った、笑った、泣いた懐かしい顔が集まりました。山を見て顔が見ても、自分とのかかわりを其処此処に見つけることができず。年を取った私をふるさととは、とてもあたたかく迎えてくれました。心も体も帰る場所、ホッとできる場所、それが私にとってのふるさとです。

中河内が変わっていたのは少々びっくりしました。自分のふるさとに観光地ができたような気がしました。みなさんの努力を伺い知ることができました。

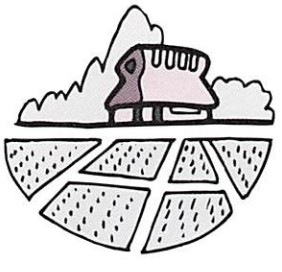

大阪市 中村 郁代

文芸

高嶺

第五回

宮崎笑桂子選

赤木 玉汀
埋立ては風の遊び場秋ざくら
石戸マチ子

虹二重かけて時雨の通り過ぐ
重本 正樹

狗留孫はしぐれ要害日ざしつ
吉松寿恵子

濯もの木屋の香が移りそご
原田サエ子

余生とは淋しきことば木の実降る
原田 沢江

古里が好き冬枯れの畦歩く

徳地短歌会

第二百二十九回 山下 清司選

永田 三枝
台風あらしに荒れし下界を射し照らし
眞夜を澄みをり十六夜の月

藤井 和子
合羽着て倒れし稲を刈りゆくに
夫も私も泥んこ人形

三宅 和子
人災と日々報じられる臨界事故
四十九人の被ばく者思ふ

山根 君子
夕焼けに染りし雲の刻々と
形態かたち変ふるをながく見てみき

お知らせ

平成12年度採用 自衛隊生徒募集

概要

自衛隊技術部門の陸・海・空曹を養成。4年間の生徒課程終了時「三等陸・海・空曹」に昇任、(3年終了時高卒資格取得)

応募資格

中学校卒(見込)17歳未満男子

受付期間 平成11年11月4日～平成12年1月4日

試験期日 1次:1月5日
2次:1月22～26日

問い合わせ 〒753-0074

山口市中央4-4-12

自衛隊山口募集案内所

☎083-925-8231

役場町民課生活環境係

☎52-1113 (有)2331



～あなたのやさしさを～ NHK海外たすけあい

義援金募集

海外の恵まれない人々に援助の手を差しのべる「NHK海外たすけあい」を12月1日から25日の間実施しています。みなさまのご協力をお願いします。

受付窓口

郵便局・銀行・信用金庫・労働金庫・農協・漁協・NHK各放送局・日本赤十字社山口県支部及び関係施設

公庫住宅ローンの 返済方法は変更可能?

いったん始まった住宅金融公庫のローン返済。ボーナス払いを取りやめたい、子どもが卒業するまでローンを抑えたい…。返済にお悩みの方、お気軽にご相談ください。詳しくは住宅金融公庫中国支店(☎082-221-8716)、または、ご返済中の金融機関までご連絡ください。



～大学・短大等への進学資金に～ 県市町村中小企業勤労者 小口資金貸付制度

対象者 中小企業勤労者で県内に1年以上居住し、同一事業所に1年以上勤務している方

貸付限度額 300万円

償還期間 10年以内(うち在学期間中で4年以内の据置可)

貸付利率 年2.5

保証料 年0.8

※高等学校等の教育資金については、限度額70万円、償還期間3年以内(据置なし)

申し込み

山口県労働金庫、山口銀行

問い合わせ

県労政課 ☎083-933-3215

県東部労政事務所

☎0834-21-3594

役場経済課

☎52-1117 (有)2351

平成12年度山口赤十字 看護専門学校看護学生募集

受験資格 高等学校卒業者または平成11年度卒業見込者

募集人員 35名

出願期間 1月4日～12日

試験日 1月27日 学科

2月10日 面接

問い合わせ

〒753-0094 山口市大字野田

172-5 山口赤十字看護専門学校

☎083-925-7982

年末年始の旅券事務

旅券の窓口事務(申請受理・交付)は12月29日から1月3日まで休みです。県庁内の旅券センターで12月20日までに受理したものは、12月28日までに交付します。12月21日以降に受理したものは、1月4日以降の交付になります。

問い合わせ

山口県旅券センター

☎083-933-2352

コンピュータ西暦2000年問題 相談窓口設置

年末年始にかけて、役場総務課にコンピュータ2000年問題相談窓口を設置します。

問い合わせ 役場総務課

☎52-1112 (有)2251

第5回山口県ふるさとCM大賞(TYS)

本放送 12月25日 14時～16時

再放送 1月22日 15時～17時

町の人口 (10月末現在)

	10月末現在	前月対比
世帯数	3,253世帯	-1世帯
人口	8,941人	-13人
男	4,235人	-5人
女	4,706人	-8人
自然増減	-4人 (出生4人・死亡8人)	
社会増減	-9人 (転入16人・転出25人)	

資料……住民基本台帳調べ

▼表紙の写真は、11月5日に文化ホールで行われた徳地町小学校連合音楽会で、「柚野小版ピクニック」を合唱している柚野小学校のみなさんです。▼全校生徒は4名ですが、先生も子どもたちも一緒に本当に楽しい合唱を聞かせてくれました。

▼歌に合う振り付けを自分たちで考えたり、替え歌をついたり、各学校とも歌や演奏にさまざまな工夫を凝らしていました。体全体でリズムをとって、音楽を楽しんでいる様子が伝わってきました。

編集後記

