

主な内容

- 2 町功労者表彰
- 3 町の家計簿を公表します！
- 4 ごみの分別収集試験的にスタート
- 5 医療費を大切にするために
- 6 健康のひろば ほか
- 7 むしばのない子
- 8 教育委員会だより
- 9 図書館だより
- 10 文化ホールイベント情報 ほか
- 11 フィルムレポート
- 12 13 お知らせ
- 14 こよみ

功勞をたたえて

「町功勞者表彰」



写真後列左より 岡本勝則さん、藤井喜与子さん、前田美佐子さん、田中安枝さん、埜本百枝さん
 (ゆたかな串を育てる会) (出雲婦人会) (徳地町母子保健推進協議会) (島地婦人会)
 写真中列左より 大河原宗雄さん、重田澤子さん、榊原正勝さん、家本初枝さん
 写真前列左より 石谷文さん、井上公明さん、中嶋昌代さん、伊藤町長、渡邊議長、林鋭次さん、貞弘次郎さん

徳地町功勞者表彰を11月24日、役場会議室で行いました。

これは、永年、町の発展に功勞のあつた方や優良団体を表彰するものです。表彰では、伊藤町長から功勞者9人と優良団体4団体に表彰状が、また、2人に感謝状が贈られ、渡邊議長の来賓祝辞、林鋭次さんの謝辞で式を終わりました。

交通安全功勞

故中嶋 淺夫(堀)
 多年、防府交通安全協合理事として交通事故防止と交通安全意識の啓発に尽力された。

社会事業功勞

大河原宗雄(三谷)
重田 澤子(藤木)
 多年、民生児童委員として住民福祉の向上に寄与された。

榊原 正勝(島地)
玉井 晃純(島地)
 多年、保育事業に精励され児童福祉の向上に尽力された。

教育功勞

岡本 勝則(鯖河内)
 島地中学校女子卓球部の全国制覇を果たすと共に町内中学校の卓球技術の向上に寄与された。

社会教育功勞

林 鋭次(伊賀地)
 多年、同和教育推進委員として同和教育の推進に尽力された。

家本 初枝(三谷)
 多年、八坂婦人会を通じ、地域婦人会活動の振興と発展に寄与された。

芸術文化功勞

貞弘 次郎(鯖河内)
 多年、創作活動を通じ、郷土の文化財保護思想の高揚に努められた。

優良団体

出雲婦人会
 会長 前田美佐子
 多年、学習活動を通じ、多

岐にわたる社会奉仕活動を積極的に推進された。

島地婦人会

会長 埜本 百枝
 多年、公民館活動を通じ、青少年の健全育成に積極的に取り組まれた。

ゆたかな串を育てる会

会長 岸本 豊
 多年、ふるさとづくり活動に積極的に取り組まれ、串地区の活性化に尽力された。

徳地町母子保健推進協議会

会長 田中 安枝
 多年、母子保健の推進活動を通じ、地域の母子保健の向上に寄与された。

感謝状

井上 公明(八坂)
 多年、串診療所の診療医として地域医療を推進され、地区住民の健康増進と福祉の向上に尽力された。

石谷 文(八坂)
 多年、医師として予防接種業務に携わり、結核など感染予防の推進に尽力された。

町の家計簿を公表します!

町では、年2回財政状況の公表をしています。今回は、平成12年度の上半期(4~9月)の執行状況をお知らせします。一般会計は、歳入歳出当初予算額47億5,700万円でスタートしましたが、3回の補正により、3億4,850万円を追加しました。補正の主なものは、道路維持費、林地荒廃防止事業などです。

歳入

その他	452,844	176,731 (39.0)
財産収入	41,476	31,481 (75.9)
諸収入	152,625	36,544 (23.9)
国庫支出金	213,209	22,276 (10.4)
繰越金	247,790	282,730 (114.1)
町債	271,100	0 (0.0)
県支出金	406,160	41,913 (10.3)
町税	580,296	365,482 (63.0)
地方交付税	2,740,000	2,095,407 (76.5)
合計	5,105,500	3,052,564 (59.8)

歳出

合計	5,105,500	1,625,157 (31.8)
公債費	899,564	399,744 (44.4)
民生費	881,516	218,968 (24.8)
農林水産業費	841,137	185,901 (22.1)
総務費	607,831	269,114 (44.3)
土木費	479,540	92,429 (19.3)
教育費	463,344	195,355 (42.2)
衛生費	280,009	107,503 (38.4)
消防費	215,361	50,293 (23.4)
災害復旧費	174,402	6,511 (3.7)
商工費	164,723	53,877 (32.7)
議会費	95,151	45,462 (47.8)
その他	2,922	0 (0.0)

予算額 単位:千円
 執行額 () 執行率%
 平成12年9月末現在

町債(長期借入金)状況 (単位:千円)

区分	9月末現在高
一般会計	5,384,381
一般公共事業債	143,047
一般単独事業債	1,355,056
義務教育事業債	203,565
辺地対策事業債	476,576
過疎対策事業債	1,891,745
地域改善対策事業債	159,873
公有林整備事業債	561,730
公営住宅事業債	169,782
都道府県貸付金	40,380
災害復旧事業債	149,867
減税補てん債	191,760
臨時税収補てん債	41,000
特別会計	216,422
住宅資金貸付事業債	18,092
農業集落排水事業債	198,330

特別会計執行状況 (単位:千円,%)

会計名	予算額	収入済額	収入率	支出済額	執行率
国民健康保険	784,446	227,084	28.9	284,257	36.2
老人保健	1,418,712	554,820	39.1	631,554	44.5
同和地区住宅資金貸付事業	3,245	946	29.2	11	0.3
同和福祉援護資金貸付事業	4,555	76	1.7	0	0.0
交通災害共済事業	8,502	6,134	72.1	3,299	38.8
農業集落排水事業	45,234	4,041	8.9	17,534	38.8
介護保険	623,657	130,554	20.9	203,497	32.6

町内3自治会が
モデル地区に

ごみの分別収集 試験的にスタート

家庭から排出されるごみの減量化・資源の再利用化を図るため、分別収集が必要となつてきています。

町では、容器包装リサイクル法（※下記参照）に基づき、本格的な資源ごみの分別収集に向け、町内自治会の中から3自治会（下庄・堀・中市）をモデル地区として選定し、今年10月から月1回試験的に分別収集を行っています。

- 【アルミ缶】
- 【スチール缶】
- 【無色及び茶色のビン】
- 【その他の色のビン】
- 【ペットボトル】

の5種類でいずれも飲料・食品用に限定しています。

これらの資源ごみは町で一時的保管し、一定量になったらリサイクル業者等に引き渡します。

なお、町全域での分別収集については平成13年度中に開始の予定です。

問い合わせ 町民課生活環境係

☎52-1113 (有)2331

※容器包装リサイクル法

正式には「容器包装に係る分別収集及び再商品化の促進等に関する法律」といい、平成7年6月に交付されました。

ごみの減量及び資源化を通じてごみの適正処理・資源の有効利用の確保を図ることを目的として、消費者、市町村、事業者それぞれが責任を負担することになっています。

◀下庄自治会



◀堀自治会



◀中市自治会



分別したごみを出す前に…



ふたや金属のリングをとり、軽く水洗いしましょう



医療費を大切にするために

医療費の状況

徳地町国保加入者1人あたりの医療費は、過去5年間どのように推移しているのでしょうか。一般、退職者医療、老人保健の制度別にみてみましょう。

制度別1人あたりの医療費の推移

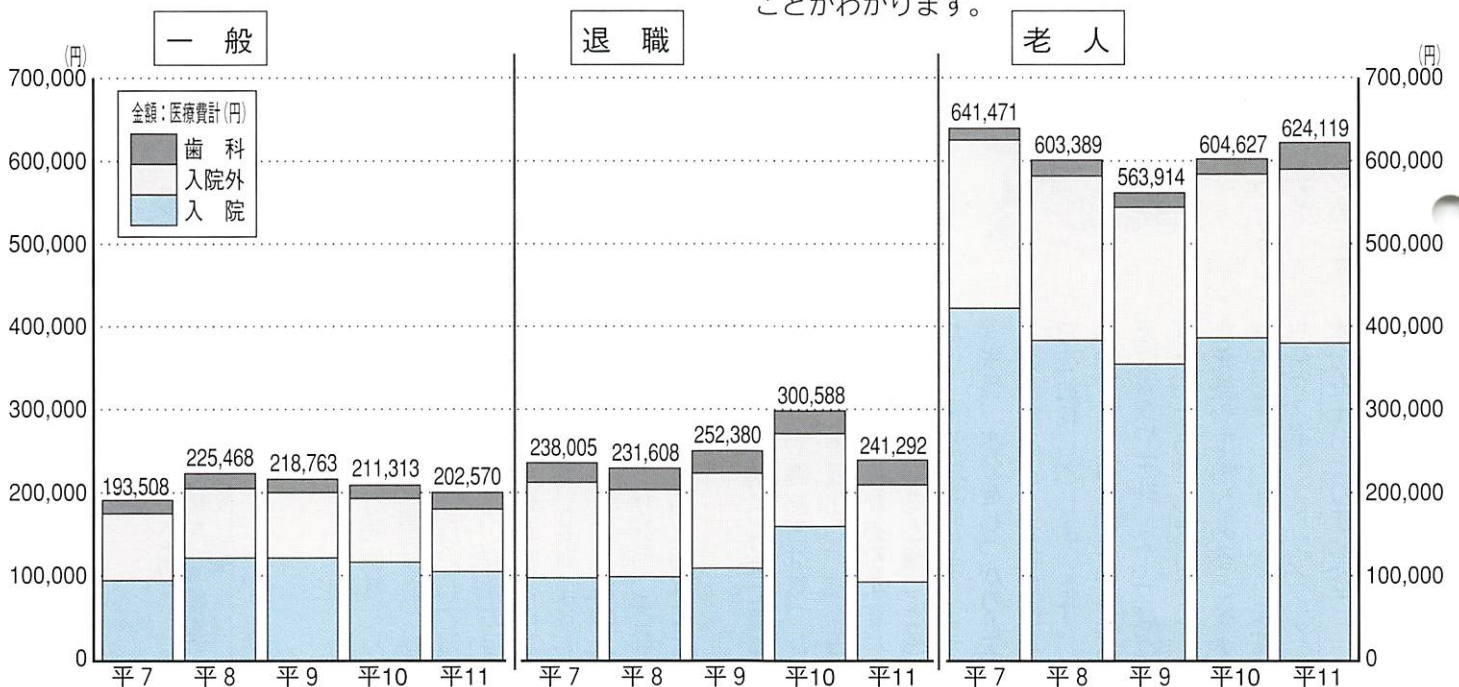

下のグラフから、一般と退職者の医療費は落ち着いていますが、老人保健加入者の医療費が平成10年度からまた、だんだん増えていることがわかります。

また、入院、入院外、歯科の別に見てみると、老人保健加入者の入院にかかる医療費が圧倒的に多いことがわかります。

私たちにできること

医療費が増え続ける傾向にある要因として、高齢化が進み、慢性の病気が多くなっていること、また医療技術の進歩などが考えられます。

一人ひとりが健康管理に努めることが医療費を大切にし、国保制度を支えることにつながります。



定期的に健診を受けましょう

健康診断は、病気の早期発見・早期治療に役立ち、健康管理に欠かせません。年に1度は必ず受けるようにしましょう。

かかりつけ医をもちましょう

何でも相談できるかかりつけ医をもち、お医者さんに上手にかかりましょう。

健康づくりのポイント

健康づくりを心がけましょう

健康を支える3本柱「栄養」「運動」「休養」に気を配り、病気をよせつけない生活習慣を身につけましょう。

問い合わせ 健康福祉課保険年金係 ☎52-1121 (有) 2341



インフルエンザに「用ぞー」!

① 師走にはいつて寒さが一段ときびしくなってきました。気温が低くなり、空気が乾燥するこの時期は、のどの粘膜が乾燥して菌を排除する働きが弱まるため、かぜなどの感染症にかかりやすくなります。冬に多い感染症のひとつであるインフルエンザは、かぜのなかでも感染力がとても強く、感染後1〜3日で頭痛やせき、のどの痛みなどの症状があらわれてきます。高熱がでて食欲不振や下痢、筋肉の痛みやだるさを伴ったりと、その症状は全身に及びます。また、こじらせると気管支炎や肺炎などを併発して重症化するこ

とも多いので注意が必要です。

☆予防のために

① 十分な栄養と休養をとる

病気への抵抗力を落とさないために、バランスのとれた食事をとり、過労などを避けて十分な睡眠をとるよう心がけましょう。

② 人ごみ避ける

多くの人が集まる場所ほど、かぜのウイルスがまん延しています。インフルエンザが流行してきたら、なるべく人ごみを避けるようにしましょう。

③ 外出時はマスク、外出後はうがいと手洗いを

する
ウイルスの侵入や、のどの乾燥を防ぐためにはマスクが効果的です。また、のどや手についたウイルスは早めに洗い流しましょう。うがいをし、石けんをつけて流水で30秒ほど手を洗うと、ほとんどのウイルスはとれます。



☆もしもかかってしまったら?

① 安静にして休養をとる

体力の低下を防ぐために体

を温め、十分な睡眠をとりましょう。部屋は暖かくし(18〜20度)湯を沸かすなどして湿度を保ちましょう。体調がすぐれない時に無理をすると状態が悪化する恐れがありますし、休養をとることは、他の人にインフルエンザをうつさないという意味でも大切なことです。

② 早めにかかりつけ医に受診を
乳幼児や高齢者は気づかないうちに重症化し、肺炎等を併発する恐れがあります。体の調子がいつもと違うと感じたら、早めに受診しましょう。

③ 栄養、水分をしっかりとる
発熱すると、それだけで体力を消耗してしまいます。食べやすく、消化のよいもの(例えば雑炊や牛乳、スープなど)をとるようにしましょう。また発熱や下痢があると脱水症状を起こしやすくなります。お茶やスポーツドリンクなど、水分を十分とりましょう。

子育て応援セミナー

講演

『私たちの子どもが17歳を迎えるときのために』

魔法のような子育て方法があるはずありません。だからこそ、私たち親は考え続けなければならないのだろうと感じています。

講師 野村 貴隆(思春期臨床センター所長)

とき 12月16日(土) 10時~11時30分

(受付 9時45分まで)

ところ 保健センター

※子育て(乳幼児~思春期) まった中の方、そうでない方、誰でもお気軽にお越しください。

※託児もあります。

主催 徳地町母子保健推進協議会・徳地町

問い合わせ・申し込み

保健センター ☎52-1114 (有) 2345



大切にしていますか!

あなたのからだ

~「過労死」等に関する全国一斉相談について~

最近、仕事のストレスが原因で精神障害になったあるいは自殺したとして労災請求されるケースが増えています。そこで、(財) 労災年金福祉協会では「過労死」等を含め労災補償等の各種相談を窓口や電話で受け付けています。

とき 毎月第2月曜日 10時~16時

※第2月曜日が休日の場合 翌日実施

窓口相談 (財) 労災年金福祉協会 山口労災年金相談室(山口市大手町)

電話相談

フリーダイヤル 0120-603-114



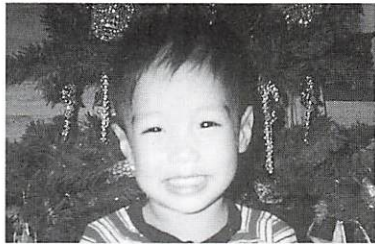

竹中 ^{とも} 朋ちゃん

①岸見 ②竹中利明
③食べ物には特に気を使っていませんが、食後には必ず歯をみがくようにしています。



田立 ^{あおみ} 碧海ちゃん

①堀 ②田立昭夫
③歯みがきが嫌いで毎日苦労しています。甘い物を食べた後はお茶を飲ますようにしています。素直に歯みがきをしてくれるようになってほしいです。

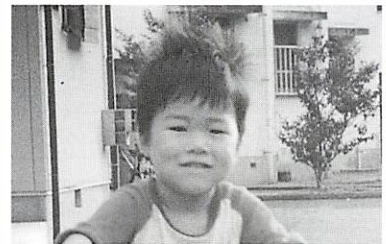

中村 ^{しょうた} 柁太ちゃん

①堀 ②中村和広
③食後のお茶は習慣になっています。歯みがきは嫌いで、なかなか丁寧にできません。食後のお茶が習慣のように歯みがきも習慣づけたいです。

むし歯の ない子

平成12年10月26日に行われた3歳児健康診査で、むし歯のなかった子を紹介します。

①住所 ②保護者名 ③コメント



原田 ^{あゆみ} 歩実ちゃん

①堀 ②原田勲次
③お出かけにはお茶持参がモットーですが、子供の泣き落としについてジュースなどを買ってしまふこの頃です。夜はお兄ちゃんとは仕上げ磨きの順番を競っています。

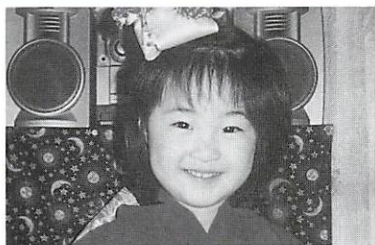

松岡 ^{きり} 綺梨ちゃん

①小古祖 ②松岡秀典
③元気いっぱいの子ちゃん。甘い物も大好きですが、頑張って歯みがきしたのがよかったのかな。これからもむし歯をつくらないように頑張ろうね。



松原 ^{たけし} 武ちゃん

①島地 ②松原和正
③特にやっていることはないですが、歯みがきはお兄ちゃんたちとやっています。朝、機嫌が悪い時は歌などで機嫌よくできるようにしています。

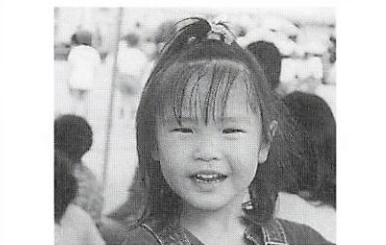

宮崎 ^{あや} 彩ちゃん

①小古祖 ②宮崎純男
③チョコレートの大好きな娘。朝はお姉ちゃんと「歯みがきせんとむし歯になるよね」と言って磨いています。夜は毎食後の歯みがきを習慣づけたいと思います。

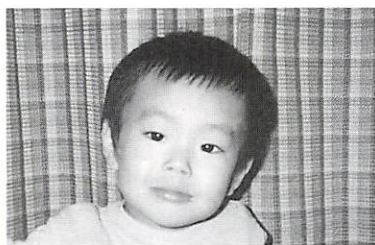

山下 ^{つかさ} 司ちゃん

①堀 ②山下久恵
③歯みがきは苦手な様ですが、朝・夕と頑張って磨いているので、磨き終わった時は必ず誉めてあげます。



山根 ^{なつみ} 奈都美ちゃん

①伊賀地 ②山根美恵
③元気よく外で遊ぶのが大好きな奈都美です。なんでもよく食べ、お茶も大好きでよく飲みます。むし歯がなかったので親子で喜んでます。



山本 ^{しょうへい} 祥平ちゃん

①八坂 ②山本悠二
③ボーボは歯みがきが嫌いなのでいつも泣いています。でもお姉ちゃん達と同じようにむし歯のない子になれてとってもうれしいなあ。

特選

部門	町長賞	議長賞	教育長賞	文化協会長賞
書道	吉松トミ子	金子 淳子	河野フミ子	斎藤 真紀
写真	井上 昇	河村 醇	河村 保	品川 博
工芸 (木彫)	武石 澄代	林 スミコ	前田美佐子	松田 謙太
短歌	河村 初枝	江浪アサエ	原田サエ子	前田美佐子
俳句	河村 初枝	吉松寿恵子	倉増 美子	原田サエ子
川柳	重本 正樹	赤木 大	原田サエ子	河村 初枝

11月1日から5日まで、町民体育館で今年度の文化祭が開催されました。町内のみなさんから350点近くの出品があり、どれもみな大変な力作ばかりでした。各部門の入賞者は次のとおりです。

《教育委員会だより》
文化のかおるまちづくり
徳地町文化展開催

佳作

書道 山崎育子・坂本禎子・岸田幸子・蔵重和代
写真 吉松文雄・原 勝美・有重 司
工芸 山下久美子
短歌 吉松寿恵子・原田禮子・伊藤敦夫・重本正樹
俳句 原田沢江・前田美佐子・赤木 大・末常 衛・末常節子
川柳 江浪アサエ・重田キミエ・原田沢江・石田初枝・田中章夫



昨年より4チーム多い21チーム96名が参加し、平成12年ふれあいソフトバレーボール大会が、11月11日、町民体育館で行われました。結果は次のとおりです。



▶優勝 パワーズB
(写真左より)
齊藤嘉久・田中千里・
藤永美智子・伊藤恵子

パワーズB
優勝!!

▼準優勝 がんばるぞ堀B



◀3位 パワーズA



「山口県花いっぱい運動」表彰団体発表

「ふれあいとつるおいに満ちたあたたかいふるさとづくり」を目指した「花いっぱい運動」の表彰団体が決定しました。本町から4校3団体が受賞しました。

- 優秀賞 団体の部 八坂保育所
- 奨励賞 学校の部 引谷小学校・串小学校・八坂小学校・中央小学校
- 団体の部 上村保育所
- 学校の部 柚野へき地保育所



12月の休館日 ● 印一休館日

日	月	火	水	木	金	土
	11	12	13	14	15	16
17	18	19	20	21	22	23
24	25	26	27	28	29	30
31	1	2	3	4	5	6
7	8	9	10			

開館時間
土・日 9時～17時
火・金 10時～17時

新刊到着

じよてい ひだかのひめみこ
女帝・氷高皇女
取り替え子
ミスキャスト
横浜異人街事件帖
ソング・オブ・サンデー
エリ・エリ
百年の恋
秘剣虎乱

さえずり かずこ
三枝 和子
大江健三郎
林 真理子
白石 一郎
藤堂志津子
平谷 美樹
篠田 節子
戸部新十郎

こどもの本新刊到着

やまば山のモッコたち
富安 陽子/作
降矢 奈々/絵
ペンギンくんせかいをまわる
M&H.A.レイ/著
びっくりテレビはきょうもニュース
いとうひろし/作
クリスマスのまえのばん
クレメント・ムア/詩 ターシャ・デューダ/絵

冬休みに
読んでみよう

新譜到着

ディー アルバム
D album
ドライブ グレイ コンプリート ベスト
DRIVE~GLAY complete BEST
イレブン
ELEVEN
ラブ ライフ
LOVE LIFE
ボアス フェスタス
BOAS FESTAS

キンキ キッズ
Kinki Kids
グレイ
GLAY
ビーズ
B'z
ヒトミ
hitomi
小野 リサ

年末年始休館のお知らせ

年末年始の休館日は12月28日から1月4日です。新年は1月5日から開館します。本は12月14日、ビデオ・CDは12月21日から長期貸出になり、返却日は1月5日です。

今月の本棚

「クリスマス」

いよいよクリスマス。
手作りのケーキやリースで、素敵な
ミレニアムクリスマスを過ごしてみませんか。

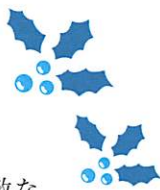

去る11月5日(日)に行いましたブックリサイクル市には、多くのおみなさまのご協力をいただきありがとうございました。ご提供いただいた方は7人で、本183冊と付録等数十点になりました。ブックリサイクルでお寄せいただいた額は10,261円となり、徳地町社会福祉協議会へ募金しました。みなさまのご協力に厚くお礼申し上げます。

図書館利用法

- Q. 明治から大正時代にかけて、どんなニュースが報じられたか知りたいのですが。
- A. 「明治ニュース事典」(慶応4年～明治45年、全8冊)「大正ニュース事典」(大正1年～大正15年、全7冊)という本があります。これは事典ですから、当時のニュースが50音順に並んでいて、分かりやすくまた、内容も詳しく載っています。なお、新聞の記事がそのまま写真で載っている部分もあり、当時の新聞の様子もうかがうことができます。

図書館たんけん隊

「クリスマスリースをつくらう」

とき 12月17日(日) 10時～12時
ところ 山村開発センター 農林図書室
(図書館に集合)
定員 小学校4年生以上・16人(申込順)
持ってくるもの はりがねのハンガー 軍手
※図書館に直接申し込んでください。
☎52-0043 (有) 2244

文化ホールイベント情報

NHK交響楽団 トップメンバーによる 金管五重奏

～地元特別出演

童謡をうたう会&たんぼぼファミリー～

と き 12月17日(日)

開場 13時30分 開演 14時

入場料 一般 1,000円

高校生以下 無料

チケット販売所

文化ホール

山村開発センター

各公民館

主催 徳地町、徳地町教育委員会、

山口県、(財)三井海上文化財団

問い合わせ

文化ホール ☎52-0095

公開講演

達人の心に学ぶ

～達人の生き方と日本の心の話～

講師 金城 裕 (空手評論家)

と き 12月23日(土)

受付 14時～14時30分

公開講演 15時～16時30分

入場料 無料

主催 国立山口徳地少年自然の家

共催 徳地町・徳地町教育委員会

※1泊2日(23日～24日)で小学生

以上の実技指導もあります。詳細は

下記へお尋ねください。

問い合わせ

国立山口徳地少年自然の家事業課

☎56-0111

山口きらら博 アテンダント大募集!

○会場アテンダント 140名程度

会場内での来場者サービス
(施設案内、誘導、迷子・忘れ物の
取扱、VIP接遇、ゲート改札等)

○行政出展アテンダント 134名程度

行政出展パビリオン等での展示
やイベントの説明、案内・誘導

●従事期間

平成13年7月14日～9月30日
(別に研修期間有り)

●給与 時給950円

●交通費 日額1,500円以内で支給

●応募期限

平成13年1月15日(消印有効)

※応募資格、方法等詳細はお尋ねください。

●問い合わせ 「山口きらら博」アテ
ンダント募集事務局

フリーダイヤル 0120-377-816

(月～金 10時～18時 祝休日除く)

お問い合わせ

防府税務署

☎22-1400

お分かりにならない点や不明な
点がありましたら、防府税務署へ
お尋ねください。

成された申告書は郵送でも提出で
きます。

従って、申告に必要な取引記録を保存し、整理する
など、来年の確定申告に向けて、日頃から準備をして
おきましょう。なお、ご自分で作
成された申告書は郵送でも提出で
きます。

十二月は所得税の締めくくりの季節です。
来年の確定申告に向けて申告のための準備をされて
いますか。

《申告書は、自分で書いてみましょう。》

自分で書きます 私の手帳



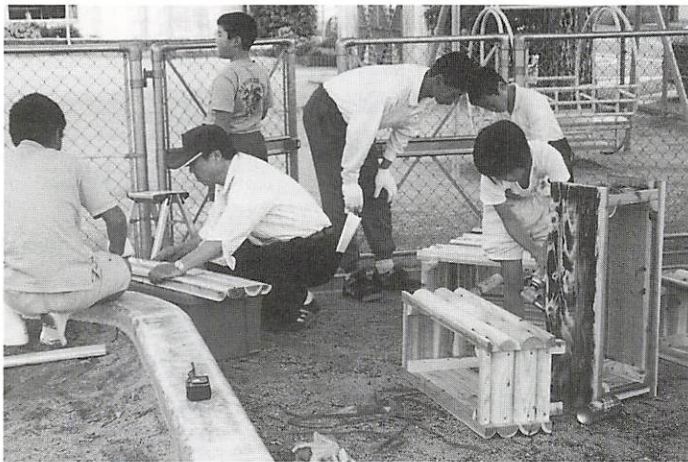

フィルムレポート

花と緑のふれあい事業

10月22日、徳地町青少年健全育成町民会議、出雲地区子ども会育成連絡協議会、出雲地区母親クラブ連絡協議会の子ども30人、大人20人が参加し、堀コミュニティ公園で木製プランターカバーを作り、花を植えました。

これは、青少年健全育成活動の一環として行われたものです。

おっかなびっくり!?

思春期の子どもたちが乳幼児とふれあい、生命や性の尊さを感じることを目的とした「思春期ふれあい体験学習事業」が堀中学校3年生を対象に実施されています。妊娠や出産、赤ちゃんの抱き方等を事前に学習した生徒たちは、保健センターで健診に訪れたお母さんや乳幼児とふれあいました。

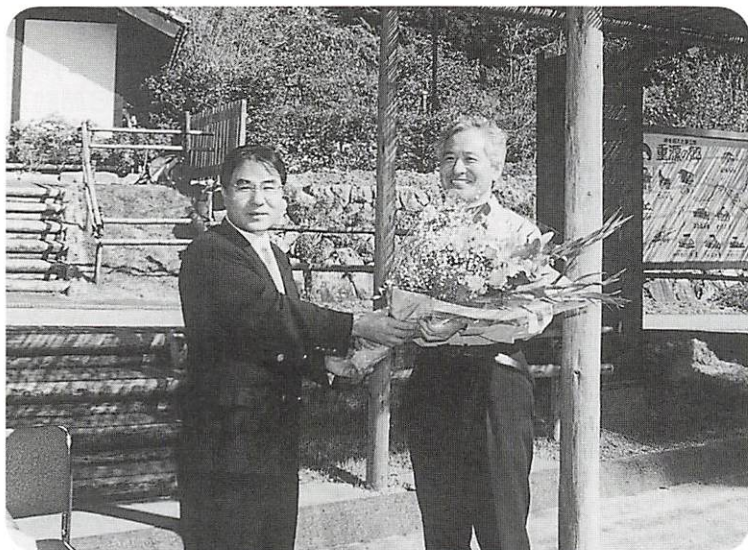
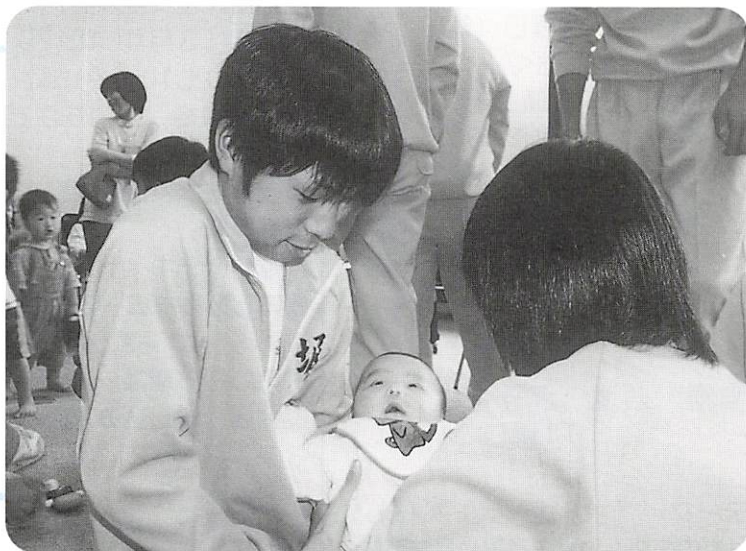

重源の郷、オープン2年半で 入場者20万人達成

11月3日、まさしく行楽日和となった3連休の初日、重源の郷の入場者が20万人を突破しました。幸運な20万人目は、山口大教授の外山英昭さん（山口市）で、中国からの留学生2人と日本の秋を楽しもうと初めて足を運んだそうです。

◀町長から花束を贈られる外山さん



何の形にみえますか？

秋、木村さん（野谷）の畑に咲いたこの花は、「ナンバンギセル（南蛮煙管）」といいます。古くは、頭を垂れて物思いにふけっているようにも見えることから、「オモイグサ」とも呼ばれていました。100%寄生依存型の植物で、ススキやミョウガなどの根に寄生します。

お知らせ

やまぐち男女共同参画相談室開設

県では、セクハラやパートナーからの暴力など男女共同参画に関する悩みについて気軽に相談できるように、県庁内に相談室を開設しました。一人で悩まず、まずはお電話をください。

ところ やまぐち男女共同参画相談室（県庁本館棟4階）

とき 月～金曜日（祝日・年末年始の休日は除く）

8時30分～17時15分

☎083-933-4455

FAX083-933-2639

※相談は無料、秘密は固く守ります。面接相談もします。（予約制）

食料・環境・ふるさと 写真コンテスト

テーマ 「水・土・人・暮らし」
（県内の農山漁村の風景や農林漁業の営み・伝統文化行事、農林漁業施設等）

応募区分 一般（高校生以上）

児童・生徒（中学生以下）

サイズ等

サービスサイズ（白黒・カラー）

枚数 1人5点まで

応募期限 12月31日（消印有効）

応募先・問い合わせ 山口県土地改良事業団体連合会企画広報課

☎083-933-0035

第6回山口県ふるさとCM大賞（TYS）
本放送12月23日13時45分～15時40分

山口県要約筆記奉仕員養成講座

要約筆記とは、聞こえの不自由な人に、話し手の言葉をその場で筆記して伝えることです。会議・講習会・病院・講演会等、筆記用具があればいつ、どこでもできます。

□基礎課程（全6回）

とき 1月14・28日、2月11・18・25日、3月11日

いずれも10時～（終了時間は異なる）

□応用課程（全4回）

とき 3月4・18・25、4月1日
いずれも10時～16時

■受講資格 県内在住で全講座受講可能な方

■定員 30名程度

■受講料

無料（テキスト代1,000円）

■申し込み方法 申込書に記入し、郵送又はFAX、電話も可

■申し込み期限 12月31日

■会場・申し込み・問い合わせ

〒747-1221 山口市鑄銭司南原2364-1

山口県聴覚障害者情報センター
FAX083-985-0613

☎083-985-0611

季節資金（年末資金）を融資

県では、小規模事業者等の年末の資金需要に対応して、季節資金を融資します。

融資限度額

会社及び個人 800万円

組合 4,800万円

資金使途 運転資金

融資利率 年2.2%

保証料率 年0.7%

償還期間 5か月以内

償還方法 原則として一括償還

保証人及び担保

取扱金融機関、山口県信用保証協会の所定の方法

取扱金融機関 山口銀行 他

申し込み先 取扱金融機関又は山口県信用保証協会

融資取扱期限 12月29日

問い合わせ 山口県金融課金融係

☎083-933-3188



防府地域職業訓練センター パソコン講座

■コース・とき（各定員20名）

□パソコン入門（12時間）

12月18・19日 9時～16時

1月7・8日 9時～16時

□ワード（12時間）

1月13・14日 9時～16時

□エクセル（12時間）

12月16・17日 9時～16時

1月18・19・25・26日

18時～21時

□インターネット入門（6時間）

12月21日 9時～16時

1月28日 9時～16時

■受講料

パソコン入門 6,000円

ワード・エクセル 8,000円

インターネット入門 4,000円

■申し込み・問い合わせ

防府地域職業訓練センター

☎25-6659

文芸

高額俳句会

第十七回

宮崎笑桂子選

赤木 大

隙間風馴染まぬ義園を持て余す
重木 正樹

小春日や母の仕事に切目なし
倉増 美子

ひと時の部屋に一筋秋夕陽
井原和津子

夕焼をみな吸いつくし万珠沙華
宇佐川ミサオ

帰燕去り故郷の空底抜けに
吉松寿恵子

初茸かわる交るに匂い嗅ぐ

徳地短歌会

第一百四十一回

山下 清司選

坂本 禎子

人間により餌場失ひし月の輪熊
里近く出て銃に撃たるる
友景スミ子

秋風に穂波なびかせ高原の
すすき一面夕やけに映ゆ
三宅 和子

道の駅オーブンセレモニーの風船は
点となりつつ空に消えゆく
山根 君子

老木の銀杏のいまだ青き実が
しきりに落つるその音寂し

お知らせ

管理栄養士等募集

社会福祉法人佐波福祉会で管理栄養士等を募集しています。

募集人員 1名

応募資格 管理栄養士等有資格者で、40歳以下の経験者

応募方法

履歴書をとくち苑に持参

その他 委細面談の上

申し込み期限 12月15日

申し込み・問い合わせ 社会福祉法人佐波福祉会 とくち苑

☎56-1306

レセプト点検調査

非常勤嘱託職員募集

募集人員 1名

応募資格 医療事務の有資格者

応募方法 履歴書と医療事務資格認定証(写)を健康福祉課保険年金係に持参

申し込み期限 12月25日

申し込み・問い合わせ

健康福祉課保険年金係

☎52-1121 (有) 2341

年末年始の旅券事務

旅券の窓口事務(申請受理・交付)は12月29日から1月3日まで休みです。県庁内の旅券センターで12月21日までに受理したものは、

12月28日までに交付します。12月21日以降に受理したものは、1月4日以降の交付になります。

問い合わせ

山口県旅券センター

☎083-933-2352



~あなたのやさしさを~ NHK海外たすけあい

義援金募集

海外の恵まれない人々に援助の手を差しのべる「NHK海外たすけあい」を12月1日から25日の間実施しています。みなさまのご協力をお願いします。

受付窓口

郵便局・取扱標示のある金融機関・農協・漁協・NHK各放送局・日本赤十字社(支部・病院・血液センター)

建設事業主のみなさまへ

建設現場で働く人の退職金は安全・確実・有利な「建退共制度」がおすすめです。

○経営事項審査で加点されます。

○掛金は全額非課税で国が一部を補助します。

○福利厚生施設の融資がうけられます。

問い合わせ

勤労者退職金共済機構建退共山

口県支部 ☎083-924-9466

ワープロ・パソコン講習

対象 就職を目指す障害者の方

とき 1月9日~2月2日

(土・日・祝日は休み)

10時~15時

定員 若干名

会場・申し込み

〒747-0803 防府市岡村町3-1

山口障害者職業センター

☎21-0520 FAX21-0569

山口県の最低賃金

—今すぐ確認！最低賃金—

最低賃金名	日額	時間額	効力発生の日	
山口県最低賃金	5,055 ^円	632 ^円	12.10.1	
産業別最低賃金	鉄鋼業、非鉄金属製錬・精製業、非鉄金属・同合金圧延業、非鉄金属素形材製造業最低賃金	5,936 ^円	742 ^円	12.12.20
	電気機械器具製造業最低賃金	5,451 ^円	682 ^円	
	輸送業機械器具製造業最低賃金	5,784 ^円	724 ^円	
	百貨店最低賃金	5,492 ^円	682 ^円	

町の人口 (10月末現在)

	世帯数	人口	男	女	自然増減	社会増減
	3,245世帯	8,818人	4,161人	4,657人	-5人 (出生4人・死亡9人)	+2人 (転入20人・転出18人)

資料……住民基本台帳調べ

▼さわやかな秋晴れの中、今年も徳地フェスティバルが山村開発センターエリアで開かれ、およそ五、〇〇〇人の人出でにぎわいました。

▼表紙の写真は、屋外ステージで行われた「みんなのアニメソングをうたおう」での1コマです。歌のおねえさんの呼びかけに最初は恥ずかしがっていた子どもたちも前に出て、いっしょにうたっていました。

▼ステージでは、他にもおなじみの重源太鼓や佐波高校ブラスバンドの演奏に、ピンゴ大会や美川憲一そっくりショーなどが行われました。

編集後記



暦・こよみ

●12月は固定資産税3期・国民健康保険税6期の納期限です。
忘れずに納めましょう。

日	月	火	水	木	金	土
<p>●行事は予定ですので変更になることもあります。 ●病院名は日曜、祝日在宅医です。 ●内科、小児科は日曜・祝日とも防府休日診療所 ☎24-4172 です。 ●石油店名は日曜開店スタンドです。(都合により閉店される場合もあります。)</p>			<p>工業統計調査にご協力ください！ 通商産業省では、12月31日現在で工業統計調査及び石油等消費構造統計調査を実施します。年末から年始にかけて、調査員がお伺いしますのでご協力ください。 問い合わせ 県庁統計課商工労働統計班 ☎083-933-2654 役場総務課調査広報係 ☎52-1112</p>			
	11	12 ○心配ごと相談 (一般・交通事故) (堀コミュニティサロン 9:00~12:00)	13 ○母子健康相談 (保健センター 9:30~10:30)	14	15	16 ○子育て応援セミナー (保健センター 10:00~11:30 受付9:45まで)
17 +しみず医院 38-8883 ○(株)土井商会 ○図書館たんけん隊「クリスマスリースを作ろう」(山村開発センター10:00~12:00)	18 ○NHK交響楽団トップメンバーによる金管五重奏 (文化ホール14:00開演)	19 ○心配ごと相談 (一般・法律・人権) (町社協9:00~12:00)	20	21	22	23 ☀ 天皇誕生日 +松本外科病院 22-1409 ○チャレンジサークル(山村開発センター10:00~) ○英語で遊ぼう(山村開発センター10:30~)
24 +防府胃腸病院 22-3339 ○ナカシマ(有)	25	26 ○心配ごと相談 (一般・行政) (町社協9:00~12:00)	27 ○不要犬の引き取り (本庁・島地支所・八坂支所8:30まで)	28	29	30
31 +三祐病院 22-3145	1/1 ☀ 元旦 +三田尻病院 22-1110	2 +松本外科病院 22-1409	3 +防府胃腸病院 22-3339	4	5 ○高齢者等訪問 (島地地区9:00~)	6
7 +村田博愛病院 22-2310 ○前田産業(株)	8 ☀ 成人の日 +松本外科病院 22-1409 ○成人式(文化ホール 9:30~12:00)	9 ○高齢者等訪問 (八坂地区9:00~) ○心配ごと相談(一般) (町社協9:00~12:00)	10 ○母子健康相談 (保健センター 9:30~10:30)	<p>※心配ごと相談 12月12日(交通事故)、12月19日(法律・人権)、12月26日(行政)については専門家がお答えします。どうぞ、お気軽にご相談ください。 問い合わせ 徳地町社会福祉協議会 ☎52-0100 (有) 2235</p>		