

主な内容

- 2 山口きらら博開幕！8月8日は「徳地町の日」
- 3 町の家計簿を公表します！
- 4 5 介護保険 国民年金 ほか
- 6 健康のひろば 休日・夜間救急診療
- 7 文化ホールイベント情報
- 8 教育委員会だより
- 9 図書館だより
- 10 11 お知らせ フィルムレポート
- 12 こよみ

「山口きらら博」7月14日いよいよ開幕

8月8日(水)は 「徳地町の日」

7月14日(土)から9月30日(日)までの79日間、山口県阿知須町きらら浜を会場に、ジャパンエキスポ山口2001『21世紀未来博覧会』(愛称:山口きらら博)が開催されます。

期間中の8月8日(水)は、徳地町の魅力を県内外に発信する「徳地町の日」で、やまぐちホールと市町村館でさまざまなイベントを行います。町民のみなさんの来場でイベントを盛り上げ、徳地町の元気をアピールしましょう。

やまぐちホール

- ◎徳地人形浄瑠璃の上演(徳地人形浄瑠璃保存会)
- ◎重源太鼓の演奏(引谷小学校)
- ◎ステージドリル演奏(佐波高等学校)
- ◎特産品販売



市町村館

- ◎特産品展示
- ◎和紙細工教室

きららの空へ、響けシンフォニー 第45回全国警察音楽隊演奏会

【第1日目】

とき 9月22日(土) 13:30~
ところ 山口きらら博会場
内容 開会式・パレード・
合同演奏会

【第2日目】

とき 9月23日(日) 14:00~
ところ 山口県スポーツ文化センター
内容 合同演奏会

申し込み・問い合わせ

※演奏会には入場整理券が必要です。

防府警察署 ☎25-0110



JAPAN EXPO YAMAGUCHI 2001
山口きらら博
2001.7.14~9.30 山口県阿知須町きらら浜



山口きららバンド

7月13日まで
前売り券発売中

大人 2700円
シルバー 2000円
高校生 1700円
小・中学生 1200円
幼児 無料
問い合わせ 企画財政課
☎52-1119 (有) 2352

町の家計簿を公表します!

町では、年2回財政状況の公表をしています。今回は、平成12年度の後半期(10月から3月)の執行状況をお知らせします。

歳入

歳出

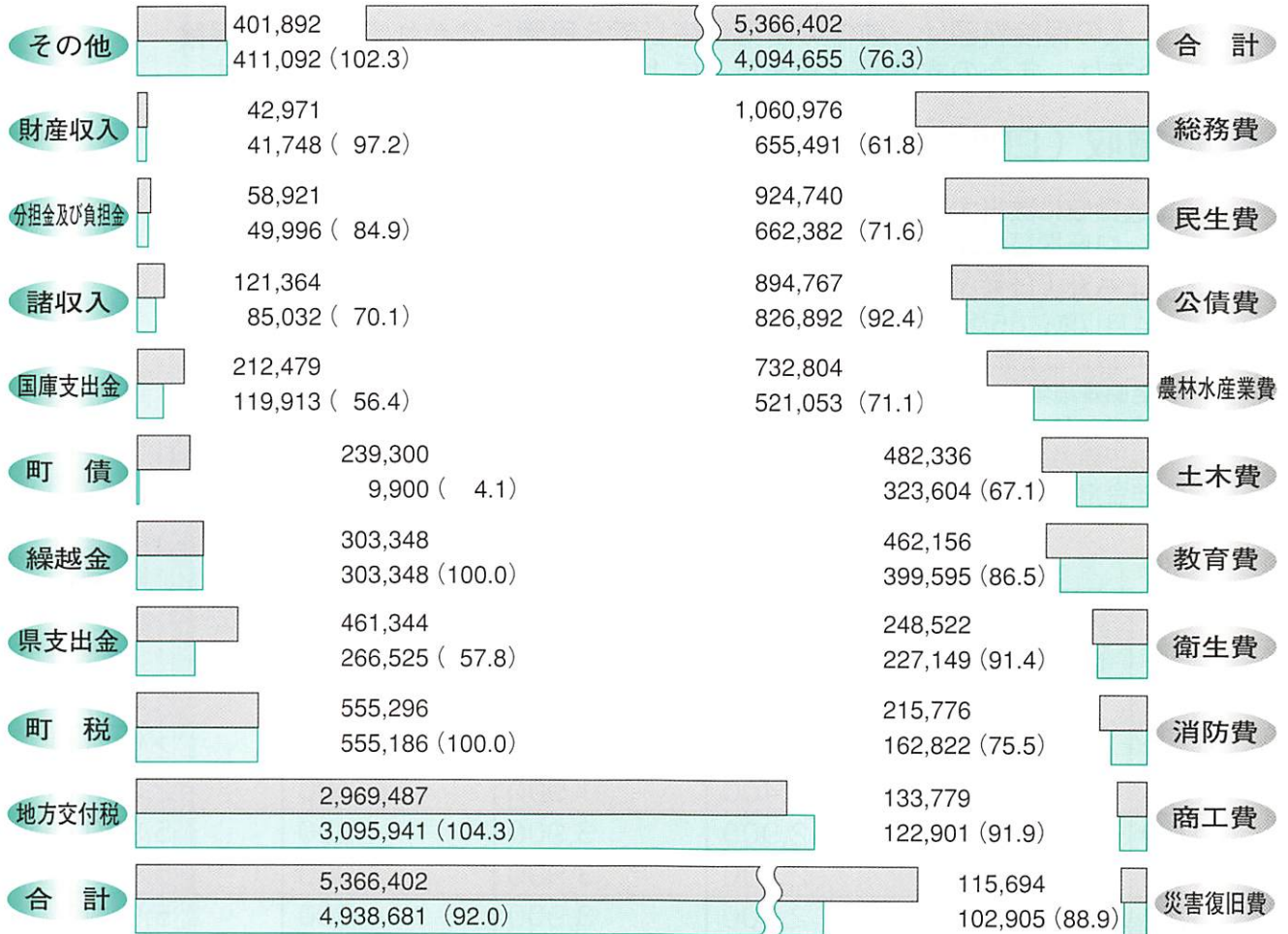

町債(長期借入金)状況 (単位:千円)

区分	3月末現在高
一般会計	5,037,446
一般公共事業債	136,079
一般単独事業債	1,258,796
義務教育事業債	193,518
辺地対策事業債	407,375
過疎対策事業債	1,784,779
地域改善対策事業債	143,696
公有林整備事業債	561,730
公営住宅事業債	161,183
都道府県貸付金	36,730
災害復旧事業債	124,043
減税補てん債	188,517
臨時税収補てん債	41,000
特別会計	207,773
住宅資金貸付事業債	17,102
農業集落排水事業債	190,671

予算額 単位:千円
 執行額 () 執行率%
 [小数点第2位を四捨五入]

平成13年3月末現在

特別会計執行状況 (単位:千円,%)

会計名	予算額	収入済額	収入率	支出済額	執行率
国民健康保険	842,513	711,136	84.4	680,954	80.8
老人保健	1,534,251	1,400,674	91.3	1,376,906	89.7
同和地区住宅資金貸付事業	5,977	3,053	51.1	4,611	77.1
同和福祉援護資金貸付事業	4,555	76	1.7	0	0.0
交通災害共済事業	8,502	9,430	110.9	3,770	44.3
農業集落排水事業	44,200	43,121	97.6	39,222	88.7
介護保険	621,251	388,277	62.5	524,285	84.4

険者)の介護保険料について

今年度は9月分まで保険料の半額を、10月からは、本来の保険料の額を納めていただくことになります。

一人一人の保険料額は、前年の所得に応じて5段階に分かれています。保険料の納め方は、年金の支給額や種類などによって次の2つの方法があります。

普通徴収（口座振替、納付書で金融機関へ納付）

普通徴収に該当する人は、口座振替または納付書で納めることになります。また、口座振替の届け出をしていない人は、7月に役場より納付書を送付します。

このような人は普通徴収に該当します…

- ・ 4月以降に65歳になる人
- ・ 65歳以上で転入、転出する人
- ・ 老齢基礎年金・退職年金の支給額が年額18万円（月額15,000円）未満の人
- ・ 遺族年金、障害年金、老齢福祉年金のみの人
- ・ 現況届の未提出等で、年金が一時停止になった人
- ・ 年金担保を設定している人 他

	生活保護受給者、 老齢福祉年金受給者 (住民税非課税世帯)	世帯全員が 住民税非課税	本人が 住民税非課税	本人が住民税課税 で、合計所得金額 250万円未満	本人が住民税課税 で、合計所得金額 250万円以上
7月	1,640	2,110	2,590	3,060	3,530
8月	900	1,400	1,900	2,400	2,900
9月	900	1,400	1,900	2,400	2,900
10月	1,900	2,900	3,900	4,900	5,900
11月	1,900	2,900	3,900	4,900	5,900
12月	1,900	2,900	3,900	4,900	5,900
1月	1,900	2,900	3,900	4,900	5,900
2月	1,900	2,900	3,900	4,900	5,900

* 各月に生じる100円未満の端数は7月に合算しています。* 納期限は原則納期月の末日です。
* 所得の変更によって介護保険料額が変わる場合があります。

—自動車事故に遭われた方へ—

7月から介護料支給制度が改正

- **対象** 自動車事故で、脳、脊髄または胸腹部臓器を損傷し、後遺障害の程度が、右に該当（相当）する人
- **支給額** 支給額は右の範囲内で在宅介護サービス・短期入院等の負担額に応じ、お支払いします。
- **申請** 6月1日から
- **問い合わせ**

政府出資法人 自動車事故対策センター山口支所
☎083-924-5419 FAX083-924-7614

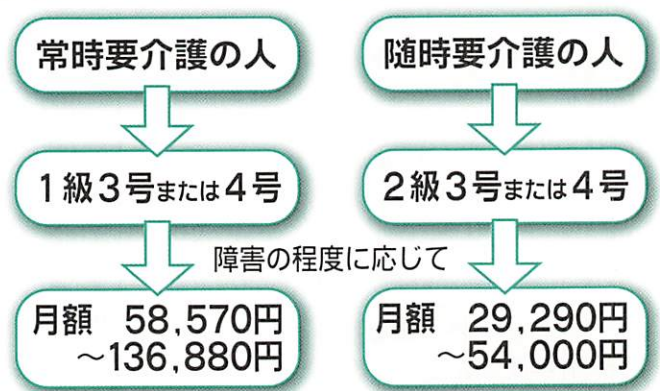

7月からの

65歳以上の人(第1号被保)

介護保険制度が始まり1年が経ちました。新しい制度に対する理解が得られサービスが円滑に実施されるように、65歳以上の人介護保険料は、平成12年4月～9月までの半年間は徴収をせず、また、平成12年10月からの1年間は、本来の保険料の半額を納めるといった段階的な軽減措置がとられてきました。

特別徴収(年金からの天引き)

老齢基礎年金・退職年金が年額18万円(月額15,000円)以上の人は、10月以降に支払われる年金から2か月分ずつまとめて差し引かれます。

	生活保護受給者、 老齢福祉年金受給者 (住民税非課税世帯)	世帯全員が 住民税非課税	本人が 住民税非課税	本人が住民税課税 で、合計所得金額 250万円未満	本人が住民税課税 で、合計所得金額 250万円以上
10月	2,940	4,510	5,890	7,460	8,730
11月					
12月	2,900	4,300	5,800	7,200	8,600
1月					
2月	2,900	4,300	5,800	7,200	8,600

- *各年金支給月に生じる100円未満の端数は10月に合算しています。
- *天引きの日は、年金の支給日によって変わる場合があります。
- *所得の変更によって介護保険料額が変わる場合があります。

問い合わせ 健康福祉課介護保険係 ☎52-1121 (有) 2341



国民年金

60歳以上でも
国民年金に加入できます

国民年金では、20歳から60歳までの厚生年金保険や共済組合に加入していない人は、第1号被保険者や第3号被保険者として必ず加入することとなっています。

そのほかに、60歳以上65歳未満の人は任意加入できることとされ、過去に国民年金への未加入期間があるなどのために老齢基礎年金の受給資格要件を満たすことができない人や、満額の老齢基礎年金を受けられない人には、保険料を納付する途が開かれています。

さらに、年金受給権を確保する観点から、国民年金への加入期間が60か月以内で不足し、老齢基礎年金を受けられない人で、昭和30年4月1日以前に生まれた人については、65歳から70歳まで不足する期間に限り、任意加入できる途が開かれています。

厚生年金保険の加入者(国民年金の第2号被保険者)は、会社に勤めていても、65歳になると加入者の資格を失います。

この場合、65歳になっても老齢基礎年金の受給資格期間を満たせない人については、厚生年金保険に任意加入することもできます。

厚生年金保険料は全額本人負担となりますが、勤めている会社の事業主の同意により労使折半の途もあります。

国民年金では、毎月金融機関に向いて保険料を納めることが大変な人のために「口座振替制度」が設けられています。手続きをすれば、毎月指定の口座から自動的に引き落とされ、金融機関に行く手間が省け、忙しい人には大変便利です。

国民年金は、一定期間以上納め忘れがあると、将来、老齢基礎年金を受けられなくなったり、減額される場合があります。納め忘れを防ぐためにもぜひ「**便利・安心・確実な口座振替制度**」をご利用ください。

問い合わせ
健康福祉課保険年金係
☎52-1121 (有) 2341



子どもを事故から守りましょう

⑤

転落・転倒事故を防ごう

子どもは体の重心が高いので、バランスを失い、転倒しやすいものです。

寝返りを打つようになると、ベビーベット・ソファアなどからの転落、つかまり立ちを始める頃にはテーブルの角で頭を打ったり、ハイハイや歩き始めるようになると階段やベランダからの転落が増えたりと危険がいつばいです。

遊んでいて転んだり落ちたりすることは、どんな子どもでも一度は経験するものですが、打ちどころによっては思わぬ大ケガにつながることもあるので、注意が必要です。

転倒・転落事故で特に危険なのは、頭の打撲です。万一、頭を強く打った場合は次の点に注意しましょう。

☆頭を打った！
…でもあわてないで！

頭を打った直後に大声で泣いても、すぐに機嫌がよくなり、おう吐やけいれんがなければ、ひとまず安心です。頭を強く打った場合は、あとから症状が出ることもあるので、2〜3日間くらいは子どもの様子に変わりがないか観察しましょう。

☆こんな症状があつたら119番！

- ★ 呼んでも反応がにぶい
- ★ いつまでたつても泣きやまない
- ★ 息の仕方がおかしい
- ★ うとうと眠る
- ★ 耳や鼻から出血している
- ★ 吐いたり、けいれんしたりする

決して頭をゆすらないこと

☆頭から出血したら…？

頭を打って出血した場合はあわてず、落ち着いて清潔なタオルかガーゼで押さえ、病院（外科）に連れて行きましょう。

コブができた場合は、冷たいタオルで冷やしましょう。

☆日頃からこんな予防対策を！

- 赤ちゃんのいる部屋には、角のつがった家具などを置かないようにする
- ベビーベットには必ず柵をしておく
- 階段の上下に柵をつける。また、階段をのほりおりするときは子どもが上、大人が下になるようにする。（柵にのぼって遊ぶようになつたら、危険なので外す）
- 高いところに子どもを一人にしない

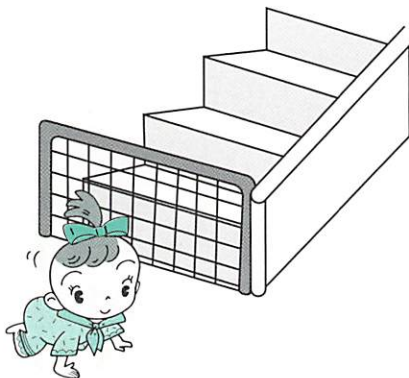

○ ベランダなど危険な場所に通じる扉には鍵をかける

○ ベランダの付近に踏み台になるようなものを置かない

子どもを転落・転倒事故から守るためには、このような予防対策をするとともに、日頃からまわりの大人がしっかりと見守るようにしましょう。

6月20日～8月31日 「ダメ。ゼッタイ。薬物乱用」 県民キャンペーン

昨年県内では、覚せい剤事犯で219人が検挙、またシンナー等の乱用で109人が検挙され、そのうち少年の検挙・補導は68人にのぼっています。覚せい剤・シンナー等の薬物乱用を撲滅しましょう！

- 休日内科・小児科 防府休日診療所 ☎24-4172
- 休日外科（診療時間9時～17時）
- 7月15日 防府整形・リウマチクリニック（新田） ☎25-1060
- 20日 松本外科病院（天神） ☎22-1409
- 22日 松本外科病院（天神） ☎22-1409
- 29日 防府胃腸病院（駅南町） ☎22-3339
- 8月5日 村田博愛病院（お茶屋町） ☎22-2310

● 夜間救急病院（平日、休日にかかわらず）

病院名（場所）	電話番号	開設日
村田博愛病院（お茶屋町）	☎22-2310	16:22:28 3 9
三祐病院（緑町）	☎22-3145	11:17:23:29 4 10
三田尻病院（お茶屋町）	☎22-1110	12:18:24:30 5
松本外科病院（天神）	☎22-1409	13:19:25:31 6
防府胃腸病院（駅南町）	☎22-3339	14:20:26:1 7
桑陽病院（車塚町）	☎23-1781	15:21:27:2 8

文化ホールイベント情報

問い合わせ 山村開発センター ☎52-0217 (有) 2281

京都大学交響楽団公演

好評発売中

とき 8月2日 (木)
 開場 18時 開演 18時30分
 入場料 一般 1,000円
 高校生以下 無料
 チケット販売所
 山村開発センター
 町内各公民館



第18回 徳地町民講座

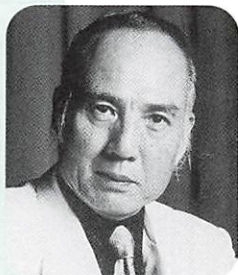

やな 八名 信夫

とき・講師
 8月24日 (金) 作家 落合恵子「こころの居場所」
 9月7日 (金) 俳優 八名信夫「悪役こそ我が人生」
 いずれも19時～20時30分
 入場料 (2回セット)
 一般 1,000円 高校・大学生 500円
 チケット販売所
 山村開発センター・町内各公民館
 主催 徳地町文化協会



おちあい 落合 恵子

7月10日発売



KOSETSU MINAMI CONCERT TOUR 2001

～さあ 歌おう～

とき 8月28日 (火)
 開場 18時30分 開演 19時
 全席指定 S席 6,000円 A席 5,500円 B席 5,000円
 チケット販売所 山村開発センター

7月16日発売

8月4日 (土) ※悪天候の場合は6日に延期

とくぢ夏祭り花火大会

夜市 18時～22時 堀商店街
 花火大会 20時～21時 出雲合橋付近
 問い合わせ 徳地町商工会 ☎52-0026

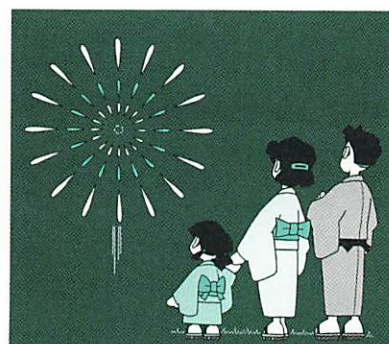

夏休みを生かし、心を育てる体験活動を

子どもにとっては楽しい夏休み、親にとってはせわしく、苦痛に感じられる人もあるでしょう。夏休みが子どもの成長・発達上たいへん大切な役割をもっているのです。

夏休みを活用してチャレンジを

夏休みは、子どもが夢を抱き、夢を語り、夢の実現のためにさまざまな体験ができるチャンスです。豊かな自然や文化に触れ、好きなことや得意なこと、精一杯挑戦することが大切です。

そのためにも、このような子どもの営みを認め、励ます心の余裕をもちたいものです。

心を育てよう！やさしさと厳しさを

夏休みは、自由な生活の中で子どもの行動範囲が広がり、学校生活ではできないくらい多く



のことにあうときです。家族や地域社会の一人として自分の行動に責任を持つこと、言い換えれば、状況に対して正しく判断し、行動できる心を養うことが大切です。そのためにも、子どもに対して、しっかりと見守るやさしさといけないことはいけないと言える厳しさをもちたいものです。

ふれあいの中で心と体のリフレッシュを

夏休みは、よりよい明日のために子どもたちが心をいやし、新たな活力を蓄えるときです。それだけに、信頼の絆で結ばれた人間関係の中で、ゆったり過ごすことが大切です。

そのためにも、家族で行事を計画したり、地域の催しに参加したりして、遊びやくつろぎの時間を設け、心から安らげる場所をつくっていききたいものです。

平成十四年度から完全学校週五日制が実施になります。土曜日・日曜日を利用して、子どもたちが生活体験や自然体験、社会体験・文化スポーツ活動等さまざまな活動や体験をすることが望まれます。福沢諭吉も、教育論で「家は習慣(形成)の学校であり、父母は習慣の教師である。習慣の学校である家は教育する学校よりもさらに有効である。」と述べています。愛情に満ちた家庭のふれあいの中で子どもによい生活習慣を養うことが大切です。

学校紹介

わが八坂中学校
校長 重永 勝
○月○日
はれ

新緑の時期は、周囲の鮮やかな緑の中に真っ白な辛夷(コブシ)がコントラストを見せてくれる、こんな環境の中に八坂中学校があります。生徒数が年々減少し、現在は男子二十四名、女子十八名の計四十二名ですが、あいさつをはじめ、毎日活気に満ちた元気のいい声が校舎内に響き渡っています。

本校の「めざす生徒像」として、①求める生徒、②やり抜く生徒、③心豊かな生徒の三つを掲げ、この目標実現に向け、地域や家庭と一緒に日々取り組んでいます。ここでは、特に次の二つの活動について紹介します。

一つめは、学校保健委員会です。これは、育友会の「保健厚生部会」と共催するもので、生徒や職員その他に保護者も一緒に参加しています。昨年は、救命法の講習会で徳地分署の方を講師に招き、ビデオ視聴や実技の講習が行われました。参加した七十六名全員には「普通救命講習修了証」が渡されました。とかく、保護者の方は参観するだけの行事が多いのですが、実技等にも生徒と一緒に取り組んでいただいています。

二つめは、部活動です。これは、通学範囲が広い上、熊の出没や冬の雪対策等を考えると、保護者の方や地域のみなさんのご協力がないと必要です。また、試合等で遠征する場合は、生徒の輸送に保護者の協力をいただきます。このように家庭との連携のもと、朝の練習や放課後の毎日の活動及び休日の試合等に臨んでいます。しかし、この部活動にも、生徒の減少によるさまざまな問題を抱えています。また、子どもを家庭や地域へかえそう、という声もたくさん聞かれるようになってきています。これらは、本校としての今後の課題といえます。



図書館だより



7月の休館日 ● 印一休館日

日	月	火	水	木	金	土
			11	12	13	14
15	16	17	18	19	20	21
22	23	24	25	26	27	28
29	30	31	8/1	2	3	4
5	6	7	8	9	10	

開館時間
土・日 9時～17時
火・金 10時～17時

新刊到着

千年王子
うば 姥ざかり旅の花笠
ものがたり風土記 続
からいはうまい
海峡の霧
超・殺人事件
姫君
「自分の木」の下で
信長燃ゆ 上・下
センセイの靴

長野まゆみ
田辺 聖子
あとうだ たかし
阿刀田 高
しいな まこと
椎名 誠
つじ くにお
辻 邦生
ひがしの けいご
東野 圭吾
やまだ えいみ
山田 詠美
おおえ けんさぶろう
大江健三郎
あべ りゅうたろう
安部龍太郎
川上 弘美

こども映画会

『ウルトラマンティガ&
ウルトラマンガイナ
光の星の戦士たち』(110分)

とき 7月22日(日) 10時～/13時30分～

ところ 図書館 視聴覚室

内容 突然宇宙より飛来した怪獣グランドの前に、苦戦を強いられるスーパーGUTSとウルトラマンガイナ。ピンチを救ったのは、巨大戦艦プロメテウスの強烈な一撃だった。

しかし、それは大いなる脅威の始まりに過ぎなかった。プロメテウス強奪に端を発し、破壊者モネラ星人の侵攻が今、始まる！

新譜到着

夏服
ソウル サーフイン クルー
Soul surfin' Crew

空 SORA

大井追っかけ音次郎～青春編～
ゲイニング スルー ルーピング
gaining through losing

アイコ
aiko
チューブ
TUBE
ながぶち つよし
長瀬 剛
ひかわ
氷川きよし
ひらい けん
平井 堅

今月の本棚

「宿題・自由研究」

待ちに待った楽しい夏休み。宿題は早めに片付けたいですね。宿題や自由研究の参考になる本や読書感想文、感想画の課題図書を集めました。

夏休みに参加しよう

図書館たんけん隊

申し込み受付開始 7月10日(火) から 申し込み・問い合わせ 図書館 ☎52-0043 (有) 2244



『1日としょかん員』

とき 7月28日(土) 10時～15時

ところ 図書館

対象 小学校5年生以上

定員 4人

(申込順、定員になり次第締切)

持ってくるもの 弁当、筆記用具

『牛乳パックで 小物入れをつくろう』

とき 8月12日(日) 9時30分～12時

ところ 山村開発センター 農林図書室

対象 小学校5・6年生

定員 15人

(申込順、定員になり次第締切)

持ってくるもの フェキ糊、はさみ、新聞紙、ものさし、筆記用具

お知らせ

女のポスト「通信婦人学級」

日頃、感じている女性の問題を学びつつ交流を深める講座です。

期間 平成13年8月～平成14年3月

内容 1200字程度の原稿を3回提出。コメントを添えて返送。スクーリング1回。

定員 30名

受講料 無料（郵送料等は実費）

申し込み期限 8月1日

※詳しくはお尋ねください。

問い合わせ 山口県婦人教育文化会館 ☎083-922-2792

子ども健康教室

とき 8月10日

13時30分～15時30分

ところ 山口県健康づくりセンター

対象 原則として小学4・5・6年生、中学生とその家族30組
内容 講義「自分の生活を見直してみよう」～健康的な生活って？～
受講料 500円（託児希望者100円追加）
申し込み期限 8月3日
※申し込み方法等詳しくはお尋ねください。

問い合わせ 山口県健康づくりセンター研修課 ☎083-934-2200

放送大学平成13年度第2学期（10月入学）学生募集

放送大学はテレビ・ラジオを利用して大学教育を行っている通信制4年制大学です。18歳以上であればどなたでも入学できます。

出願受付期限 8月15日

※平成14年4月から大学院修士全科生募集（文化科学研究科文化科学専攻）

内容 総合文化、政策経営、教育開発、臨床心理

募集人員 500名
出願受付 9月1～14日
問い合わせ 放送大学山口学習センター
フリーダイヤル 0120-864-600

学校教育機能開放講座

講座名 園芸講座（全6回）

講座テーマ 趣味の園芸（草花・野菜・果樹）

とき 8月11・26日、9月8日、10月13日、1月19日、2月24日

ところ 県立山口農業高等学校

定員 25名

テキスト代 2,000円

持参品 筆記用具、作業着、タオル、帽子など

申し込み期限 7月27日（消印有効）

申し込み方法 往復はがきに住所、氏名、年齢、性別、電話番号、「園芸講座・県立山口農業高等学校」と記入。

申し込み 〒753-0072 山口市大手町2番18号 山口県生涯学習センター ☎083-923-3325



フィルムレポート

しっかり育て！

6月9日、天候に恵まれる中、中央小の5年生の親子が田植えを体験しました。これは「米作り大作戦」と題し、総合学習の一環で行われたものです。秋には収穫もすることので、そのときにはおいしく食べられるといいですね。

文芸

高嶺俳句会

第二十四回

宮崎笑桂子選

蝶吐いて牡丹の朱唇震えけり 赤木 玉汀

よさこいの旅の序の夏の風邪 中田阿木与志

菜種梅雨返しそびれし男傘 原田 沢江

雲よりも淡き昼月夏に入る 山本 正子

句碑の里青葉小径とせゝらぎと 原田サエ子

雨蛙鳴いて浮かせる客の尻 重本 笑鬼

徳地短歌会

徳地短歌会

第四百四十八回

山下 清司選

くれなるの芽吹き揃いしのうち 赤木 大

楠のわくらは風なきに散る 永田 三枝

夏帽に顔を隠して出かけなむ シルバーカーの試運転のけふ 友景 愛子

庭の木々日ごと新芽をのぼしつつ 日向日陰のおもむき深む 三宅 和子

火砕流に焼失したる学校の 銀杏芽生きてふたたび茂れる

お知らせ

町職員の採用試験

町では、職員採用試験を次のとおり実施します。

試験職種

一般事務（上級）大学卒業程度

受験資格

昭和51年4月2日～昭和55年4月1日までに生まれた者

採用予定人員 2名程度

受付期間

7月16日（月）～8月17日（金）
（郵送の場合消印有効）

と き・と ころ

第1次試験

9月16日（日）山村開発センター

第2次試験

10月下旬頃

試験の方法

第1次試験

教養試験、適性検査

第2次試験

作文、口述試験、身体検査

受験手続・問い合わせ

総務課職員係

☎52-1112（有）2251

サマージャンボ宝くじ発売

1等前後賞合わせて 3億円

発売期間 7月16日～8月3日

抽選日 8月14日

収益金は、市町村の明るく住みよい街づくりに使われます。

昨年のサマージャンボ宝くじの時効は8月20日です。お忘れなく。

平成14年3月採用 自衛官募集説明会

説明種目

防衛大学校、一般曹候補学生、曹候補士、2等陸・海・空士、航空学生、看護学生等

受験資格

18歳以上27歳未満の者

と き・と ころ

7月29日

10時～12時

自衛隊山口地方連絡部会議室

13時～15時

サンライフ防府

申し込み・問い合わせ

自衛隊山口募集案内所

☎083-925-8231

役場町民課生活環境係

☎52-1113（有）2331



星空の観察会ご案内

国立山口徳地少年自然の家では、直径51センチの大型望遠鏡を利用した星空の観察会を行います。

と き

毎月第3土曜日

19時30分～21時

と ころ

国立山口徳地少年自然の家

（天体観測広場）

参加費 無 料

参加受付

当日の19時～19時30分

問い合わせ

国立山口徳地少年自然の家

☎56-0111

山口県盲ろう者向け通訳・ 介助者養成講習会

□初 級（全6回）

と き

9月8・22日、10月13・27日、
11月17日、12月8日

対 象 県内在住で、全講座受講が可能の人。障害の有無は問いません。

定 員 30名

□中 級（全3回）

と き

9月22日、29日、11月17日

対 象 県内在住で、初級講習会を受講済みの人

定 員 20名

■と ころ

山口県聴覚障害者情報センター
（山口市鑄銭司）

■受講料 無 料

■募集期間 7月20日～8月10日

■申し込み方法

郵便かFAXで、氏名、性別、年齢、住所、電話番号、障害の有無、手話・点字・ガイドヘルパーなどの経験の有無を記入。

■申し込み・問い合わせ

山口県聴覚障害者情報センター

☎083-985-0611

FAX083-985-0613

お詫びと訂正

広報とくち6月号9頁中で田村忠美さんの経歴に誤りがありました。

訂正してお詫びいたします。

（誤）平成2年より消防団長

（正）平成9年より消防団長

町の人口（5月末現在）

		前月対比
世帯数	3,244世帯	-4世帯
人口	8,740人	-12人
男	4,116人	-9人
女	4,624人	-3人
自然増減	-1人（出生4人・死亡5人）	
社会増減	-11人（転入11人・転出22人）	

資料……住民基本台帳調べ

▼表紙の写真は、6月18日、図書館で始まりました！
T講習会での1コマです。
▼この日は初日ということもあり、パソコンに初めて触る人もいるよう、隣の人の画面をのぞき込んだり、インストラクターの方に質問したりと悪戦苦闘のようでした。
▼この講習会が終わる頃には、多くの人が基本操作をマスターできるといいますね。

編集後記



暦・こよみ

● 7月は固定資産税2期・国民健康保険税1期の納期限です。
忘れずに納めましょう。

日	月	火	水	木	金	土
<p>● 行事は予定ですので変更になることもあります。</p> <p>● 石油店名は日曜開店スタンドです。 (都合により閉店の場合もあります。)</p>			<p>11</p> <p>○母子健康相談 (保健センター 9:30~10:30)</p>	<p>12</p> <p>○心配ごと相談(交通事故他) (町社協9:00~12:00)</p> <p>○3歳児健康診査 (保健センター13:00~)</p> <p>○1歳6か月児健康診査 (保健センター13:15~)</p>	<p>13</p> <p>○ゆうゆう講座 (町民体育館 14:00~15:30)</p>	<p>14</p> <p>○英語で遊ぼう (山村開発センター 10:00~12:00)</p>
<p>15</p> <p>○武石石油(有)</p> <p>○島地地区民球技大会 (島地中学校他8:30~)</p>	16	<p>17</p> <p>○心配ごと相談(法律・人権他) (町社協9:00~12:00)</p>	<p>18</p> <p>○東京混声合唱団公演 (文化ホール13:30~)</p> <p>○飼いなくなった犬の引き取り(本庁・島地支所・八坂支所8:30まで)</p> <p>○あいあいサークル(保健センター9:30~)</p>	<p>19</p> <p>○成人カレッジ (串公民館10:00~11:30)</p>	<p>20</p> <p>🌊 海の日</p>	<p>21</p> <p>○1日図書館員 (図書館10:00~15:00)</p>
<p>22</p> <p>○天満石油</p> <p>○子ども映画会「ウルトラマンティガ&ウルトラマンダイナ光の戦士たち」 (図書館10:00~/13:30~)</p>	<p>23</p> <p>○基本健康診査・胃がん検診(保健センター8:00~)</p> <p>○子宮がん検診(保健センター13:00~)</p>	<p>24</p> <p>○心配ごと相談(一般) (町社協9:00~12:00)</p>	<p>25</p> <p>○基本健康診査・胃がん検診(八坂公民館8:00~)</p> <p>○子宮がん検診(八坂公民館13:00~)</p> <p>○点字講座(初級)(町社協19:30~21:00)</p> <p>○第12回緑の少年団全国大会(山口市・国立山口徳地少年自然の家)</p>	26	<p>27</p>	<p>28</p> <p>○サマーキャンプ(~29日) (国立山口徳地少年自然の家9:00~)</p> <p>○英語で遊ぼう (山村開発センター 10:00~12:00)</p>
<p>29</p> <p>○(株)土井商会</p>	<p>30</p> <p>○基本健康診査・胃がん検診(串中学校8:00~)</p>	<p>31</p> <p>○基本健康診査・胃がん検診(島地公民館8:00~)</p> <p>○子宮がん検診(島地公民館13:00~)</p>	<p>8/1</p>	<p>2</p> <p>○基本健康診査・胃がん検診(柚野中学校8:00~)</p> <p>○京都大学交響楽団コンサート(文化ホール18:30~)</p>	<p>3</p> <p>○基本健康診査・胃がん検診(保健センター8:00~)</p>	<p>4</p> <p>○とくち夏祭り花火大会 (出雲合橋付近20:00~)</p>
<p>5</p> <p>○ナカシマ(有)</p>	<p>6</p> <p>○基本健康診査・胃がん検診(保健センター8:00~)</p>	<p>7</p> <p>○心配ごと相談(年金他) (町社協9:00~12:00)</p>	<p>8</p> <p>○山口きらら博「徳地町の日」(阿知須町)</p>	<p>9</p> <p>○母子健康相談(保健センター9:30~10:30)</p>	10	<p>○手話講座(初級)(山村開発センター19:30~21:00)</p>
<p>7月は「社会を明るくする運動」強調月間です</p> <p>ふれあいと 対話が築く 明るい社会</p>				<p>※心配ごと相談 7月12日(交通事故)、7月17日(法律・人権)、8月7日(年金)については専門家がお答えします。どうぞ、お気軽にご相談ください。 問い合わせ 徳地町社会福祉協議会 ☎52-0100 (有) 2235</p>		