

平成13年 8 月号

= No.550 =



主な内容

- 2 10月からゴミの分別収集スタート
- 3 統計調査で見るまちのようす
- 4 国保からのお知らせ ほか
- 5 国民年金 金婚を迎えるみなさまへ ほか
- 6 健康のひろば 休日・夜間救急診療
- 7 農地転用には許可が必要です。 ほか
- 8 教育委員会だより
- 9 図書館だより
- 10 夏休みにチャレンジしてみない？
- 11 きらら博情報 フィルムレポート
- 12 13 お知らせ
- 14 こよみ

10月から ゴミの分別収集スタート

問い合わせ 町民課生活環境係 ☎52-1113 (有) 2331

資源ゴミ

資源ゴミの出し方

- 軽く水洗いをし、ふたを取り除いてください。
(ビンは金属の部分も取り除いてください。)
- 各自治会に配るコンテナに、種類ごとに分けて出してください。



資源ゴミを出す日・時間

- 月1回、資源ゴミの収集日
(可燃ゴミ・不燃ゴミの日とは違います。)
- 収集日の午前7時～8時まで

✕ 混ぜてはいけないもの

- ソースや食用油の容器や使用後、油類等を入れたもの、洗っても汚れの取れないもの
→可燃ゴミ又は不燃ゴミとして出す
- ビールビンや一升ビン
→販売店又は廃品回収へ

アルミカン・スチールカン

ビール、ジュース、コーヒー等のアルミカン・スチールカン



※飲料用のみ

ペットボトル

みりん、しょうゆ、清涼飲料、焼酎等のペットボトル



※飲料・食品用のみ

無色・白色のビン

めんつゆ等の無色(白色)のビン



※飲料・食品用のみ

茶色のビン

クリープ、栄養ドリンク、養命酒等の茶色のビン



※飲料・食品用のみ

その他の色のビン

ウイスキー等の黒・青色、その他の色のビン



※飲料・食品用のみ

可燃ゴミ

不燃ゴミ

台所ゴミ、紙くず等、ペットボトル以外のもの



耐熱ガラス、陶器類等、化粧品等のビン、資源ゴミ以外のビン



スプレーカン、缶詰のカン、鉄くず等、資源ゴミ以外のカン



焼却灰のみ

※別の袋に入れてから、指定袋に入れてください。



皆様のご協力により、4月1日現在の年齢や職業などの調査結果がまとまりましたので、主なものをお知らせします。
比較のため、5年前の数値も載せています。

人口

5年前より総人口は861人減少しています。
少年人口(0~14歳)は243人減少、生産人口(15~64歳)は798人減少、
老年人口(65歳以上)は180人増加しています。

平成13年4月1日現在人口 8,387人
平成8年4月1日現在人口 9,248人

年齢別人口構成

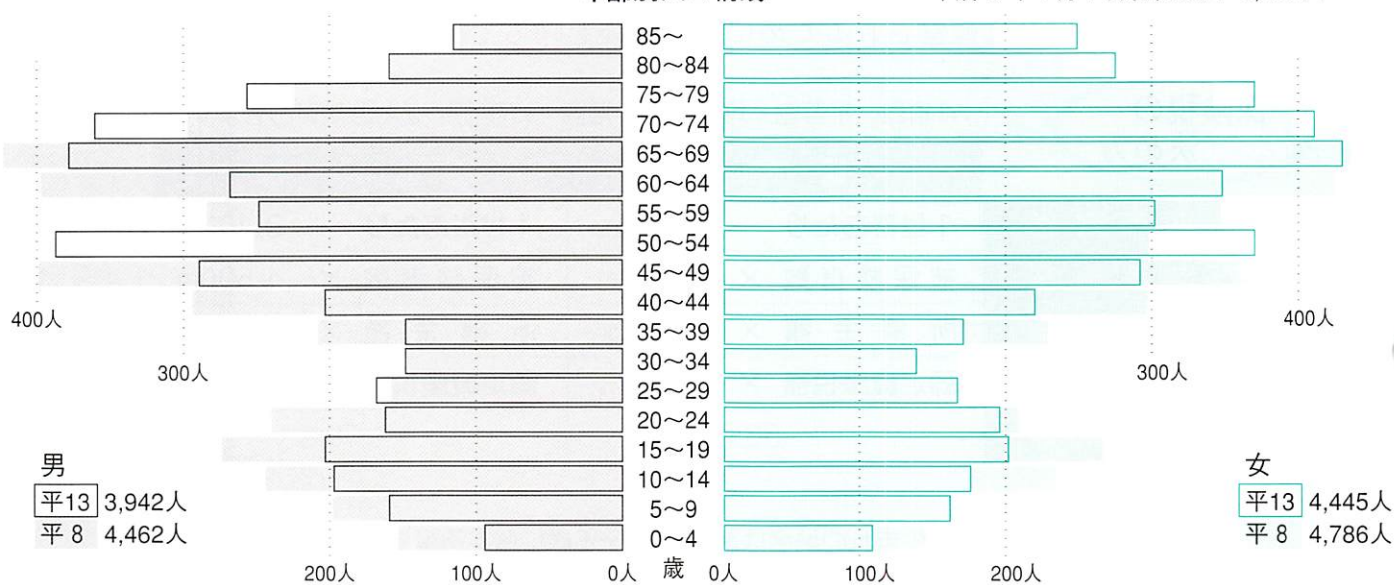

就業

就業者の約40%が町外で働いています。
高校生も約60%が町外通学者です。

第1次産業

農業・林業・漁業



第2次産業

鉱業・建設業・製造業



第3次産業

運輸通信業・卸売小売業・飲食業
電気ガス水道業・金融保険不動産業
サービス業・公務



生活用水

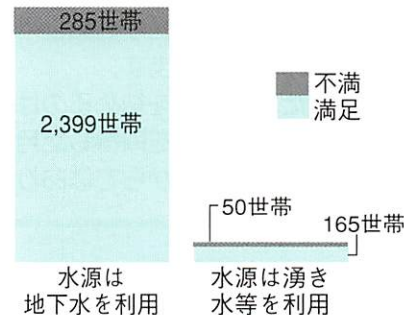

ゴミ処理

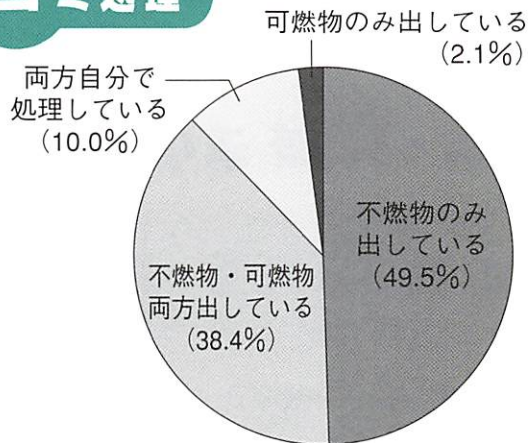

し尿処理

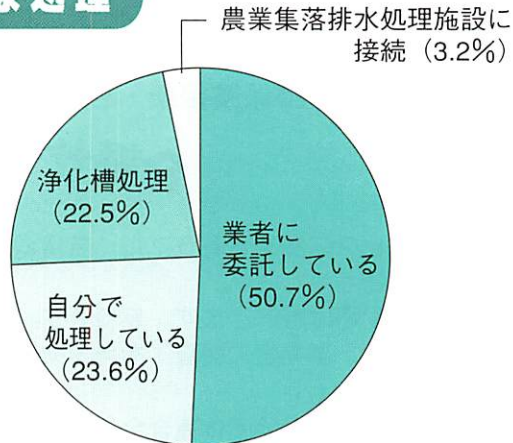

みなさんの納めた保険税が 国保を支えています

国民健康保険（国保）の保険税は、国保加入者の医療費等の費用に充てられ国保の大切な財源となります。

国保が健全に運営されるために納付期限を守って納めましょう。

保険税の 決め方

4項目（平等割・均等割・所得割・資産割）をもとに算出します。

	医療分		介護分(40~64歳の人)	
平等割額	1世帯あたり	18,500円	1世帯あたり	3,400円
均等割額	被保険者数 ×	17,000円	被保険者数 ×	4,500円
所得割額	所得金額 ×	8.2%	所得金額 ×	1.2%
資産割額	固定資産税額 ×	35%	固定資産税額 ×	3%
課税限度額	53万円		7万円	

【介護保険の保険料】

40歳に達した月（1日生まれの場合は前月）から65歳に達する誕生日の前月（1日生まれの場合は前々月）までの介護分を医療分とあわせて納めます。

なお、65歳以上の人は国保の保険税（医療分）と介護保険料は別々に納めます。

保険税の納め方

国保の保険税は被保険者一人一人が個別に納めるのではなく、世帯主がその世帯の国保税をまとめて納付します。

また、保険税を納めるのは、国保の被保険者の資格を取得した月からで、届け出をした時からではありません。

問い合わせ

健康福祉課保険年金係

☎52-1121（有）2341

税務課 ☎52-1115（有）2271



国民健康保険税を納めないでいると…

- 短期被保険者証の発行—有効期間が短いため、頻繁に更新手続きが必要
 - 保険証を返却してもらい、資格証明書を交付—医療費はいったん全額自己負担などの措置を取ります。
- やむを得ない事情で保険税の納付が困難な時は、申請により分割納付や減額・免除が認められることがあります。お早めにご相談ください。

＝ 国保連の介護保険相談・苦情窓口 ＝

介護サービスの苦情・相談 承ります！

介護サービスに関するトラブル・苦情・ご相談などお気軽にお寄せください。

（相談者の秘密は厳守します。無料です。）

解決に向け、事業者の調査・指導・助言を行います。

相談・問い合わせ

山口県国民健康保険団体連合会（国保連）苦情・相談係

おばあさん 苦しいいつも いいわいいわ
☎ 083-995-1010
FAX 083-934-3665

受付 月～金曜日 9時～17時
（土・日・祝祭日・年末年始は休み）



国民年金

平成14年4月より

国民年金保険料は

直接国へ納めます。

平成14年4月分以降の国民年金保険料は、次のいずれかの方法で、直接国に納めることとなります。

口座振替を利用している人

現在、口座振替を利用している人の口座情報を、市町村から国に提供し、平成14年4月分からの保険料の振替先を、市町村から国に変更することで、引き続き口座振替で納付することができます。

その場合、国に対して新たに口座振替の手続きをする必要はありません。

納付書で金融機関等に納めている人

国から直接送付される納付書で、金融機関等に納めることとなります。

お勧めします！

便利な「口座振替」

毎月納めに行く手間を省き、納め忘れを解消できる、便利な口座振替を利用しましょう。

問い合わせ

健康福祉課保険年金係

☎5211121 (有)2341

(特別)児童扶養手当を受けている人へ
現況届をお忘れなく

(特別)児童扶養手当の受給者(一部、全額支給停止を含む)は、毎年現況届を提出することになっています。届けを忘れると、8月分以降の手当が受けられなくなりますのでご注意ください。

必要なもの

- ① (特別)児童扶養手当証書
- ② 全世帯員の住民票
(児童扶養手当受給者のみ)
- ③ 印鑑

受付期間 8月10日～9月10日

届け出・問い合わせ
健康福祉課福祉係 ☎52-1121 (有)2341

金婚を迎えるみなさまへ

町では、金婚を迎えるご夫婦に地区の敬老会の席で記念品をお贈りしています。

今年金婚を迎える方々は、

昭和26年1月1日～12月31日に

結婚されたご夫婦です。

該当すると思われる方、また、それ以前に結婚され、まだ記念品を受け取っていらっしゃらない方は、8月17日までに健康福祉課福祉係へ(☎52-1121 (有)2341)ご連絡ください。



たいへんお疲れさまでした

去る七月一日に行われた「身近な環境をきれいにする運動」(一斉清掃)に、自治会長を始め多くのみなさまにご参加いただき、ありがとうございました。今後におきましても、快適な環境づくりのため、みなさまご協力をいただきますようお願いいたします。

徳地町環境衛生推進協議会長 橋永要

10月「生涯現役社会づくり推進月間」に向け、

シンボルマークと

生涯現役実践事例

(個人・グループ)を募集

■シンボルマーク

募集作品

「生涯現役社会づくり」をめざしたもので、わかりやすく、親しみやすいもの。
10cm程度の大きさで、3色以内で表現。

応募資格

県内在住または通勤通学している人

■生涯現役実践事例(個人・グループ)
実践事例の内容 高齢期でも仕事やボランティア活動、生涯学習・スポーツなど様々な分野で積極的に社会参加し、活躍している県内在住の個人またはグループ。

■応募期限 8月31日必着

※応募方法等詳しくはお尋ねください。

■応募・問い合わせ

山口県高齢保健福祉課内 生涯現役いきいきフェスタ実行委員会事務局

☎083193312782



子どもを 事故から守りましょう

⑥

水の事故を防ごう

興味がどんどん広がり、ひとりで歩けるようになる1歳頃からは、水の事故も増えてきます。小さい子どもの水の事故は、家庭内で多く起きており、浴槽や洗濯機、ビニールプールなど、家の中には予想せぬところに危険がたくさんあります。

また、子どもは洗面器の水やバケツの水などわずか10〜20cm程度の水位でも溺れることを覚えておき、日頃から注意しましょう。

☆溺れる危険のある場所は
ここに注意！

■風呂場

①使わない時は、必ずドアを閉め、鍵をかけておく

- ②入浴後は、浴槽の水を抜く
- ③入浴時は、子どもから目を離さない
- ④浴槽のふたは、丈夫なものにする
- ⑤洗い場に踏み台になるようなものを置かない

■洗濯機

- ①洗濯機が回っている時は、子どもを近寄らせない
- ②洗濯機の周囲に、椅子など踏み台になるものを置かない
- ③洗濯が終わったら、洗濯機の水を抜いておく

■その他

- ①水遊びをする時は、子どもから目を離さない
- ②洗面器やバケツに水をためたままにしない

☆溺れてしまった…
でもあわてないで！

溺れているのを発見したら

すぐにひきあげ、呼吸をしているか、心臓は動いているかを確認しましょう。

ひきあげた時、意識があり大声で泣いていけば、水もそれほど飲んでいないので安心です。温かくして様子を見て落ち着いたら念のため病院（小児科）へ行きましょう。

意識がなく呼吸をしていない時は直ちに人工呼吸を、呼吸も心臓も止まっている時は人工呼吸を1回、次に心臓マッサージ（下図）を5回、心臓が動き始めるまでくり返し行い、救急車を呼びます。（人工呼吸の方法は広報とくち4月号をご覧ください。）

近くに誰もいない時には、大声を出して助けを呼びましょう。助けを呼ぶことも小さな命を救うための大事な応急手当のひとつになります。子どもに起こりやすい事故の対処方法や予防策を知るとともに日頃からしっかりと子どもを見守っていきましょう。

心臓マッサージの方法

幼児の場合

- ①みぞおちから指2本くらい上に手のひらを当てる
- ②背骨のほうにむかって3cmくらい胸がへこむくらい押す。
「押しては力をぬく」を1分間に80〜100回くり返す



乳児の場合

- ①中指と人指し指の2本で、乳首と乳首の結んだ線を中心より指1本下のところに指を2本当てる
- ②背骨のほうにむかって、2cm程度胸がへこむくらい強めに押す。
「押しては力をぬく」を1分間に100〜120回くり返す



●休日内科・小児科 防府休日診療所 ☎24-4172

●休日外科（診療時間9時〜17時）

- 8月 12日 松本外科病院(天神) ☎22-1409
- 15日 村田博愛病院(お茶屋町) ☎22-2310
- 16日 三祐病院(緑町) ☎22-3145
- 19日 三祐病院(緑町) ☎22-3145
- 26日 秋本医院(石ヶ口) ☎22-5152
- 9月 2日 岡村医院(田島) ☎22-5756
- 9日 河村外科胃腸科医院(高井) ☎22-7520

●夜間救急病院（平日、休日にかかわらず）

病院名（場所）電話番号	開設日
村田博愛病院（お茶屋町）☎22-2310	15:21:27 2 8
三祐病院（緑町）☎22-3145	16:22:28 3 9
三田尻病院（お茶屋町）☎22-1110	11:17:23:29 4 10
松本外科病院（天神）☎22-1409	12:18:24:30 5
防府胃腸病院（駅南町）☎22-3339	13:19:25:31 6
桑陽病院（車塚町）☎23-1781	14:20:26:31 7

ご存じですか？

農地転用には許可が必要です。

徳地町農業委員会事務局 ☎52-1-122 (有)2342

農地の転用とは？

農地を農地以外のものにする事です。(住宅・店舗を建てる。宅地を拡張する。進入路、駐車場にする。資材置場にする。植林する等)

一時的に資材置場、作業員仮宿舎、砂利採取場などにする場合も転用になります。

転用する場合には、たとえ自分の農地であっても県知事の許可が必要です。

許可を受けるには？

①転用しようとする土地が「農用地区域」に入っているか確認する

農用地区域内の農地は、原則として転用が認められません。あらかじめ、農用地区域から除外手続きをする必要があります。

転用する土地の地番を調べ、役場経済課で確認してください。除外手続きは、申請後3か月程度かかります。

②農業委員会に申請する

所有者自らが転用する場合は、農地法第四条申請をすることになります。

所有権を移転したり、賃借または使用賃借による権利を設定して転用する場合は、農地法第五条申請をすることになります。

申請には数種類の書類が必要です。詳しくは農業委員会

事務局までお問い合わせください。

許可を受けずに無断で転用した場合や転用許可に係わる事業計画どおりに転用していない場合には、農地法に違反することとなり、工事の中止や原状回復命令がなされる場合があります。

また、三年以下の懲役や百万円以下の罰金の適用もあります。

農地を購入するには？

農地を農地のまま所有権の移転、賃借、使用賃借による権利の設定等をする場合には農業委員会または県知事の農地法第二条の許可が必要です。

許可基準はさまざまですが、誰でも農地を求めることが出来るわけではありません。詳しくは農業委員会事務局にお問い合わせください。

県営住宅入居者募集

■防府市内

住宅名一募集戸数

西田中(新田) - 3戸

大道(台道) - 2戸

西浦(西浦) - 1戸

間取り 3DK

家賃 月11,200円~46,500円(駐車場代別)

申し込み・問い合わせ

防府土木建築事務所 建築住宅課 ☎22-3485

■山口市内(新築)

住宅名一募集戸数

平川(吉田) - 35戸程度

間取り 3LDK

※10月初旬入居予定

家賃 月27,400円~60,200円(駐車場代別)

申し込み・問い合わせ

山口土木建築事務所 建築住宅課

☎083-922-1273

■申し込み資格 次の要件をすべて備えている人

①現に同居し、また同居しようとする親族(内縁関係にあるもの及び婚約者を含む)がある人

②住宅に困っていることが明らかな人

③法で定める収入基準に該当している人

(政令月収で一般世帯は20万円以下、高齢者・障害者等の世帯は26万8千円以下)

※現在県外に住所または勤務先のある人もすべての要件を備えていれば、資格有り。

■申し込み期間 8月20日~8月31日 8時30分~17時

ただし、土・日・祝日は除く



ますます充実

とくぢネットワーク5研修会

7月7日、山村開発センターで「とくぢネットワーク5研修会」が開催されました。

今年度は「青少年の健全育成について考える」を副題に、徳地町子ども会育成連絡協議会、徳地町母親クラブ連絡協議会、佐波郡小中高PTA連合会、徳地町民生児童委員、佐波郡連合婦人会からあわせて80名の参加があり、基調講演や事例をもとにしたグループワークなどの研修に取り組みました。



まず、山口保護観察所の齋藤信彦所長の「十七歳は何を食べてきたか」という基調講演が行われました。

調査の結果、非行を繰り返す青少年には、家族から離れて自分ひとりで食事をする「単

食」やファーストフードなどを好む傾向が多く見られるそうです。

また、「食」という漢字を上下に分解すると「人」と「良」になり、「食べることは人を良くすることにつながる」と考えられることから、食における家庭環境を整えることがもつとも大切であるということでした。

さらに、食生活の改善が少年たちの暴力行為を減らすことにつながるのではないかと、食品添加物を減らすことが少年たちの協調性を高めることにつながるのではないかとという提案がありました。

グループワークでは、犯罪を予防し、更正を支える地域社会の力を高めることを主たる目的とする公開ケース研究会を行いました。

齋藤所長の指導のもと、「シンナー吸引がやまない少女」の事例について、少女がシンナー吸引に走った原因や状況を分析し、その心情を推察しました。さらに少女が今の状況から抜け出し、健全に成長するためには、家族や地域のどのような援助が必要かを自分たちの身に置きかえて真剣に討議を行いました。



第7回 佐波郡連合婦人会ふれあいバレーボール大会

7月1日、町民体育館で、第7回佐波郡連合婦人会ふれあいバレーボール大会が行われ、町内各地区から9チーム64名が参加しました。参加者は、日頃の練習で鍛えた技やチームワークを発揮し、好プレーあり珍プレーありの楽しい一日を過ごしました。

パワーズ 優勝!



▲優勝 パワーズ



▲準優勝 堀



▲第3位 がんばるぞ堀

図書館だより



8月の休館日 ● 印一休館日

日	月	火	水	木	金	土
						11
12	13	14	15	16	17	18
19	20	21	22	23	24	25
26	27	28	29	30	31	9/1
2	3	4	5	6	7	8
9	10					

開館時間
土・日 9時～17時
火・金 10時～18時

新刊到着

暗い宿
ふぐママ
本の背中 本の顔
マダー・リング
海嶺
天狗の落とし文
王妃の館 上・下
もどりの春
邪悪な花鳥風月
眠れぬ夜を抱いて
泣く大人
地獄の始末
上海カサブランカ
夏の最後の薔薇

ありすがわ ありす
有栖川 有栖
むろい しげる
室井 滋
でくね
出久根 達郎
森村 誠一
みなかた 謙三
北方 つつい やすたか
筒井 康隆
浅田 次郎
あく ゆう
阿久 悠
岩井志麻子
野沢 尚
えくに 香織
澤田ふじ子
いくしま 治郎
れんじょう
連城三紀彦

こども映画会

「ライオン・キング」(88分)

とき 8月19日(日) 10時～/13時30分～
ところ 図書館 視聴覚室

内容 豊かな地、プライド・ランドを統治するライオンのムファサは、殺されてしまいます。息子シンバは国を追われて旅にでます。やがて父の敵との対決を迎えるのでした…。

ブックリンピックにたくさんのご参加ありがとうございました。24人が当選されました。来年もたくさんのご参加をお待ちしています。

ビデオ到着

グリーンマイル
シックスセンス
キャスパー～誕生編～ など

新しいビデオが
25本入りました!

お願い

図書館のCD、ビデオテープを車内など暑い場所に長時間置かないでください。破損の原因になります。また、ビデオテープの画像の乱れやCDの音飛びなど不具合があったときは遠慮せずお知らせください。

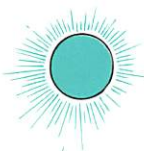

今月の本棚

「宿題・自由研究」

せっかくの夏休みだから、楽しい自由研究に挑戦してみたいですね。

引き続き、宿題や自由研究の参考になる本や読書感想文感想画の課題図書を集めています。



夏休みに
読んでみよう

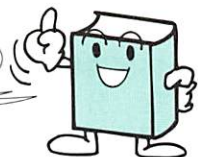

ネコのタクシー

ゆいちゃんのエアメール

ゆめがかなう魔法のおうち

ぼくとチェルノブイリのこどもたちの5年間

南部 和也

星川ひろ子

薫 くみこ

菅谷 昭文

夏休みにチャレンジしてみない？

☆福祉作文コンクール☆

応募資格 県内の中・高校生
テーマ 福祉について感じたことや
ボランティア体験など
原稿字数 2000字程度
応募方法 別紙に題名、学校名、学年、氏
名、住所、電話番号を記入し、原稿に添
付して送付または持参

☆わくわく動物画コンクール☆

応募資格 県内の保育園・幼稚園児、小学生
テーマ わくわく動物
サイズ等 四切画用紙、画材は自由
応募方法 別紙に題名、学校(園)名、学年、
氏名、住所、電話番号、年齢を記入し、
作品に添付して送付または持参
★締切 9月17日(当日消印有効)
★応募・問い合わせ
〒747-0802 防府市中央町1-8
防府福祉医療専門学校 ☎26-1122

☆未来に残そう青い海 図画コンクール☆

応募資格 小・中学生
テーマ 「未来に残そう青い海」を基本と
して海洋環境保全に関するもの。海を汚
さないで、ゴミのポイ捨てをやめよう、
海は生命の源など海洋保全に対する意識
の高揚に役立つものであり、分かりやす
くアピール性のあるもの
サイズ等 A3またはB3
応募方法 裏面に学校名、学年、氏名(ふり
がな)、住所、電話番号を記入し、送付
または持参
締切 9月28日(必着)
応募・問い合わせ
〒745-0023 徳山市那智町3番1号
徳山海上保安部 ☎0834-31-0110

☆国民年金作品(書道・絵画・ポスター)コンクール☆

☆書道の部

応募資格 県内の小学4~6年生
課題 4年生「国民年金」
5年生「年金制度」
6年生「社会保険」
サイズ等 書道半紙を使用し、作品に学校
名・学年・氏名を明記

☆絵画の部

応募資格 県内の小学4~6年生
課題 「ほのほのとした家庭」、「身近な
人の明るい笑顔」、「おじいちゃん、おば
あちゃんとの団らん」等を題材とする
サイズ等 四切画用紙を使用。応募票を貼付

☆ポスターの部

応募資格 県内の中学生
課題 公的年金制度が果たしている役割
をイメージする内容
サイズ等 四切画用紙を使用。応募票を貼付
★詳しい作品規定についてはお尋ねください。
★出品数 各部門につき一人一点
★応募方法 各学校ごとにとりまとめて送付
★締切 9月18日
★応募・問い合わせ
山口社会保険事務局年金管理係
☎093-927-9136

☆統計グラフを活用したポスター☆

応募資格 県内在住者
区分 ポスターの部・パソコン統計グラフの部
課題 自由
※ただし小学校4年生以下の作品は、児童が
自分で観察または調査した結果をグラフに
したものであること。
サイズ等 B2サイズ、紙質・画材等は自由。
単色でもよい。

※必ず観察(調査)記録または統計表
(取材資料)を別紙として添付。自分の
観察でない場合は出所を作品表面に明記。
※応募方法等詳しくはお尋ねください。
締切 9月7日(必着)
応募・問い合わせ 〒753-8501山口市
滝町1-1 山口県企画振興部統計課内
山口県統計協会 ☎083-933-2640

一般の方も
参加可能

「きららスターライト ファンタジー」

～海上を水と光と炎が舞う～

とき 毎日20時～(約20分間)

ところ 星の丘

問い合わせ

山口きらら博情報センター

☎0836-66-1000

「やまぐち元気伝説」

～巨大舞台での壮大な冒険活劇～

とき【整理券配布時間】

11時～【9時30分】

14時～【11時】

17時～【14時】

(毎日開催。但し、11時の部は土日祝日と8月13～

15日のみ)

ところ スーパーテーマ館



8月12日以降の主なイベント情報

*印のイベントははがき等での事前申し込みによる整理券が必要です。

8/12	2001 ITU トライアスロン・ワールドカップ (会場全体) オリンピック出場選手を始め、世界トップクラスの選手が集結。	26	杉山清貴&ピギン エンドレスサマーコンサート inきらら博出前アヴェニュー 【当日整理券配布】(きららホール)
13	イタリアフラッグパフォーマンス(～19日) (光の広場、街のゾーン他) 伝統的な衣装、ドラムとトランペットの演奏で中世イタリアの世界へいざなう。	28	スポーツ夢学校*一宮本和知と加藤博一 (スポーツランド)
		29	スポーツ夢学校*一木村和司(スポーツランド)
14	OH! GENKIきらら夏祭り(スポーツランド) ダンス★マン・安西ひろ子のミニステージ、総踊り	9/2	スポーツ夢学校*一池谷幸雄と成田真由美 (スポーツランド)
16	周防猿まわし劇場(光市の日)(きららホール)	3	柱松(周東町の日)(ラグーンゾーン) 国の重要無形民俗文化財指定。夜空をこがす伝統行事。
17	FM山口 エネルギアきらら博ライブ「ホットサマーパーティー」*(きららホール) 出演:0930(オクサマ)、ブルーム・オブ・ユース他	8・9	マリンフェスタ2001(ラグーンゾーン) バナナボートの体験乗船会やジェットスポーツのアクロバットなど。
19	ビーチバレーきらら博カップエキシビジョン (ラグーンゾーン) 実業団女子バレー選手によるエキシビジョンマッチ	15・16	ジャズフェスティバルinきらら浜(スポーツランド) 15日演奏: MALTAグループ 16日演奏: 小林桂グループ、ゴンチチ他
22	スポーツ夢学校*一曙親方(スポーツランド)	22	全国警察音楽隊演奏会*(きららホール)
25・26	ビーチバレージャパンサーキット2001山口大会 きらら博(～26日)(ラグーンゾーン) 国内一流選手による日本最高レベルの大会	24・26	スポーツ夢学校*一有森裕子(スポーツランド) プリンセス天功スペシャルイリュージョン 【当日整理券配布】(きららホール)



特選標語

☆“どうしたの”声をかけよう 思いやり
☆支えあう 手と手の温もり 社会の力
☆人権守ろう 個性輝く 明るい社会

八坂小学校 5年 伊藤 綾
堀中学校 3年 國貞 志穂
佐波高等学校3年 金子 磨美

フィルムレポート

第51回社会を明るくする運動

7月の強調月間に合わせ、保護司会のみなさんが運動の理解と協力をよびかけました。

また、7月12日には山村開発センターで徳地町社会を明るくする運動推進大会が開催され、児童の意見発表や特選標語の表彰等が行われました。

お知らせ

ワープロ・パソコン技術講習

主催

山口県東部女性就業センター

内容

基本操作から3級検定試験まで

とき

10月9日～12月4日の原則として毎週月・火・木(全25回)
9時30分～15時30分

ところ

防府地域職業訓練センター

対象者 全日程を受講でき、技術を習得して就業しようとする未就業女性

募集人員 20人

受講料 無料(諸経費は実費)

申し込み期限 9月10日

申し込み方法

役場経済課備え付けの申込書で

申し込み・問い合わせ

山口県東部女性就業センター

☎0834-28-6102

第10回山口県史講演会

とき 9月8日

受付 12時30分～13時30分

講演 13時30分～15時30分

ところ 山口南総合センター

講師 相良英輔(県史編さん委員)

テーマ

「近代在来産業の展開と地域の特性—塩業と織物業を中心にして—」

入場料 無料

申し込み・問い合わせ

往復ハガキ、電話又はFAX

〒753-8501

山口市滝町1番1号

山口県史編さん室

☎083-933-4810

FAX083-928-2705



ホームヘルパー養成研修 2級課程受講生募集

今後の福祉の町づくりを担う潜在的な人材を養成するため、ホームヘルパー業務の家事援助・介護の知識・技術の習得を目指します。

とき

講習 8月28日～10月21日までの期間中全20日間

実習 9月1日～12月14日までの期間中全4日間

ところ

講習 町社会福祉協議会

実習 とくぢ苑

対象者 町内在住で、介護・家事援助業務に関心のある人

募集人員 25人程度

受講料 7,400円

申し込み期限 8月17日

申し込み方法 住所・氏名・年齢・性別・電話番号を記入したはがき又は電話(応募者多数の場合抽選)

申し込み・問い合わせ

〒747-0231 堀1684-1

徳地町社会福祉協議会

☎52-0100(有) 2235

海上保安大学校学生募集

採用予定 約45人

第1次試験 10月27・28日

受付期間

8月30日～9月11日(消印有効)

※受験資格等詳しくはお尋ねください。

問い合わせ

徳山海上保安部 管理課

☎0834-31-0111

OA講習受講生募集

内容 ワープロ・パソコンの初心者向け講習

とき 8月27日～9月21日
10時～15時(土日・祝日は休み)

対象者 就職を目指す障害者の方

募集人員 若干名

受講料 無料

申し込み・問い合わせ

山口障害者職業センター

☎21-0520 FAX21-0569



佐波高等学校清流会総会

とき 8月12日 18時～

ところ 山村開発センター

※詳細は事務局まで

問い合わせ

佐波高等学校内清流会事務局

☎52-1311

文芸

高嶺俳句会

第二十五回

宮崎笑桂子選

老鶯や頬のほくろと共に老ゆ 吉松寿恵子

甘藷挿すや賢治の詩を口づさみ 山本智慧子

花菖蒲風が分けあふ大暖簾 重本 笑鬼

冗談のうまい御隠居釣葱 倉増 美子

夕立や昼寝を覚すトタン屋根 河村 初江

軒涼し母の形見の釣葱 原田サエ子

徳地短歌会

第四百九回

山下 清司選

休耕の棚田の草を刈るわれに 藤井 和子

「おかかきたか」と不如帰啼く 原田 沢江

梨の実に掛けし袋の幾百が 夕映えの中花の如しも 永田 三枝

惨劇を昼のニュースに聞きたれば 山根 君子

こころ塞ぎて食欲失せぬ 山根 君子

山上に見放くる谷は赤土色の 肩幅ほどの道くねりをり

お知らせ

山口県職員採用試験

- 中級（保育士、臨床検査技師、栄養士、小・中学校栄養士）
受験資格 昭和51年4月2日～昭和57年4月1日（ただし臨床検査技師は昭和50年4月2日～昭和56年4月1日）に生まれた者で、それぞれの資格を有する者又は取得する見込みの者
- 初級（事務、警察事務、土木、林業、電気、小・中学校事務）
受験資格 昭和55年4月2日～昭和59年4月1日に生まれた者。ただし、学校教育法に規定する大学を卒業した者及び卒業する見込みの者を除く。
- 保健婦、保健士
受験資格 昭和47年4月2日～昭和56年4月1日に生まれた者で、保健婦若しくは保健士の免許を有する者又は取得見込みの者
- 助産婦
受験資格 昭和47年4月2日～昭和56年4月1日に生まれた者で、助産婦の免許を有する者又は取得見込みの者
- 看護婦、看護師
受験資格 昭和48年4月2日～昭和57年4月1日に生まれた者で、看護婦若しくは看護師の免許を有する者又は取得見込みの者
- 受付期限 8月31日
- 第1次試験 9月23日
- 申し込み・問い合わせ
山口県人事委員会事務局
〒753-8501 山口市滝町1番1号 ☎083-933-4474

自衛官募集

1. 平成13年10月採用
□2等陸海空士
応募資格 18～27歳未満男子
受付期限 8月24日
試験期日 8月28日
2. 平成14年3月採用
□航空学生
応募資格 高卒又は高卒見込21歳未満の者
受付期限 9月7日
試験期日 9月22日
- 一般曹候補生
応募資格 18～24歳未満の者
受付期限 9月7日
試験期日 9月16日
- 曹候補士
応募資格 18～27歳未満の者
受付期限 9月7日
試験期日 9月16日
- 2等陸海空士
応募資格 18～27歳未満の者
受付期限 9月7日
試験期日 9月16日
- 男子：9月19日
女子：9月25～26日
- 問い合わせ
自衛隊山口募集案内所
☎083-925-8231
役場町民課生活環境係
☎52-1113（有）2331

山口県警察官・警察職員募集

- 募集職種 警察官(B)・女性警察官・警察職員(B)
募集期限 8月31日
※受験資格等はお尋ねください。
問い合わせ
防府警察署 ☎25-0110

平成13年度行政書士試験

- とき 10月28日
13時～15時30分
ところ 山口県セミナーパーク
願書配布場所
◇郵送・窓口配布
(財)行政書士試験研究センター
(郵送の場合は160円分の切手を貼付した宛先明記の角2の返信用封筒を同封して郵便で請求)
◇窓口配布のみ
県市町村課・山口県行政書士会・県各総合庁舎
受付期間 8月15日～9月5日
申し込み (財)行政書士試験研究センター 〒153-0051
東京都目黒区上目黒3-6-18
☎03-5725-7460
問い合わせ 県市町村課
☎083-933-2307



「第1回 企業セミナー'01」 講演とパネルディスカッション

- とき 9月7日
13時～16時30分
ところ デザインプラザHOFU
講師 日野佳恵子
テーマ 「ビジネスにおけるIT活用ポイント」
参加料 無料（要申込）
定員 120人
申し込み・問い合わせ
デザインプラザHOFU
☎25-3700

町の人口（6月末現在）

	前月対比
世帯数	3,239世帯 -5世帯
人口	8,724人 -16人
男	4,110人 -6人
女	4,614人 -10人
自然増減	-7人 (出生2人・死亡9人)
社会増減	-9人 (転入12人・転出21人)

資料……住民基本台帳調べ

▼表紙の写真は7月12日に町民体育館で行われたゆうゆう講座「ヨガ教室」での1コマです。この講座は毎年大好評で、今年も24人が参加しました。▼腹式呼吸をしながら、少しづつ体をほぐしていきました。「無理をしないで、気持ちよく」という講師のことばに合わせ、たっぷり1時間半かけて全身をリラックスさせました。▼終了後、参加者から、「体が軽くなった。」「昨年参加して、家でも続けていたら、今年はもっとできるようなった。」との声がありました。

編集後記



TOKUJI

暦・こよみ

● 8月は町県民税2期・国民健康保険税2期の納期限です。
忘れずに納めましょう。

発行 徳地町 編集 総務課 〒747-0202 佐波郡徳地町大字堀1744 ☎52-1112 印刷 大村印刷(株) 毎月5日発行

日	月	火	水	木	金	土
●行事は予定ですので変更になることもあります。 ●石油店名は日曜開店スタンドです。 (都合により閉店の場合もあります。)		※心配ごと相談 8月14日(行政)、8月21日(法律・人権)については、専門家がお答えします。どうぞ、お気軽にご相談ください。 問い合わせ 徳地町社会福祉協議会 ☎52-0100 (有) 2235				11 ○八坂ふるさとおこし夏まつり (八坂中学校18:00~)
12 ○図書館たんけん隊「牛乳パックで小物入れをつくろう」(山村開発センター9:30~)	13 ○島地ふれあい夏まつり (島地中学校18:00~)	14 ○心配ごと相談(行政他) (町社協9:00~12:00)	15 ○ふるさと夏まつり大会 (串中学校19:00~)	16	17	18
19 ○前田産業(株) ○こども映画会「ライオン・キング」 (図書館10:00~13:30~)	20	21 ○心配ごと相談(法律・人権他) (町社協9:00~12:00)	22 ○飼えなくなった犬の引き取り(本庁・島地支所・八坂支所8:30まで) ○あいあいサークル(保健センター9:30~11:30)	23	24 ○町民講座【落合恵子】 (文化ホール19:00~)	25 ○英語であそぼう (山村開発センター 10:30~12:30)
○奈良・徳地子ども交歓会(奈良市)						
26 ○八栄石油(株)	27	28 ○心配ごと相談(一般) (町社協9:00~12:00) ○南こうせつコンサートツアー (文化ホール19:00~)	29	30	31	9/1
2 ○武石石油(有) ○第22回徳地町総合体育大会(町民体育館8:30~) ○成人カレッジ (島地公民館10:00~)	3	4 ○心配ごと相談(一般) (町社協9:00~12:00)	5 ○ゆうゆう講座 (文化ホール10:00~)	6	7 ○町民講座【八名信夫】 (文化ホール19:00~)	8 ○英語であそぼう (山村開発センター 10:30~12:30)
9 ○天満石油	10	<div style="border: 1px solid black; border-radius: 15px; padding: 5px; display: inline-block;">文化ホール イベント情報</div> <h2 style="text-align: center; margin: 10px 0;">南こうせつ コンサートツアー 2001</h2> <p style="text-align: center;">とき 8月28日(火) 開場 18時30分・開演 19時 全席指定 S席6,000円・A席5,500円・B席5,000円 チケット販売・問い合わせ 山村開発センター ☎52-0217 (有) 2281</p> <div style="text-align: right; font-weight: bold; color: red;">好評発売中</div>				