

主な内容

- 2 ●大雨が降ったら要注意！^{ほか}
- 3 ●町の家計簿を公表します！
- 4 ●教育委員会だより
- 5 ●図書館だより
- 6 7 ●むし歯なかったヨ！ 児童手当^{ほか}
- 8 ●健康のひろば
- 9 ●まちのくらしにズームイン!! フィルムレポート
- 10 11 ●お知らせ
- 12 ●こよみ

大雨が降ったら要注意!

6月は

土砂災害防止月間です

梅雨時期は集中豪雨や長雨による土砂災害が発生しやすくなります。
一般に、一時間の雨量が二〇ミリ以上または、降り始めてからの雨量が一〇〇ミリを超えると災害の起こる危険性が高くなります。

がけ崩れの危険信号

- 聞き慣れない音がする
- 小石が落ちてくる
- 亀裂が入る
- 水がにごる など

災害を防ぐために

- 家の周りの点検・整備を行いましょ。
- 非常時の行動を家庭で話し合い、天気予報を役立て、雨期に備えましょ。



ため池の

保全管理を十分に…

ため池は貴重な水資源ですが、豪雨や長雨により、決壊などの災害を起こす危険性もあります。
これからの梅雨時期に備え、ため池の保守管理を心がけましょ。

ため池管理のポイント

- 周囲の雑木を切り払いましょ。
- 余水吐よすいぼけに土のうなどを積み、貯水量を増大させることは、危険です。
- 余水吐よすいぼけをふさぐ原因となる浮遊物を取り除きましょ。
- 漏水が見られたり、ため池の変形などの異常があったら、補修し、貯水制限をしましょ。
- 洪水時に緊急排水ができる状態にし応急資材の準備もしておきましょ。

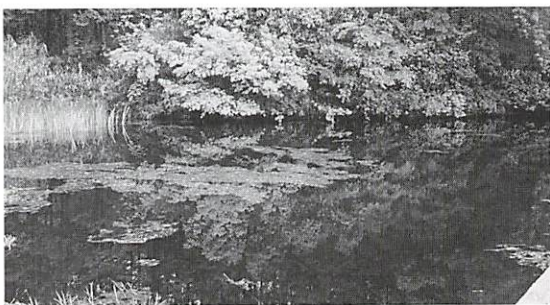

◀ 迫の提ため池

佐波川ダムから放流警報のお知らせ

雨が降ったときなどは、ダムから水を流すため、川の水が増えて危ないことがありますので注意してください。

水を流し始める前には、放送やサイレンでお知らせしますので、川から出てください。

警報局の場所 出合、深瀬、才契、堀

サイレンの鳴らし方

吹鳴	休止	吹鳴	休止	吹鳴
■	■	■	■	■
1分20秒	10秒	1分20秒	10秒	1分20秒

注意 警報時に警報局が停電の場合は、サイレン同様にスピーカーから同パターンの擬似音で警報します。

問い合わせ 佐波川ダム管理事務所 ☎56-0020

問い合わせ

建設課

☎ 52-11118 (有) 2242

林務耕地課

☎ 52-11124 (有) 2262

町の家計簿を公表します!

町では、年2回財政状況の公表をしています。今回は、平成13年度の下半期(10月～3月)の執行状況をお知らせします。

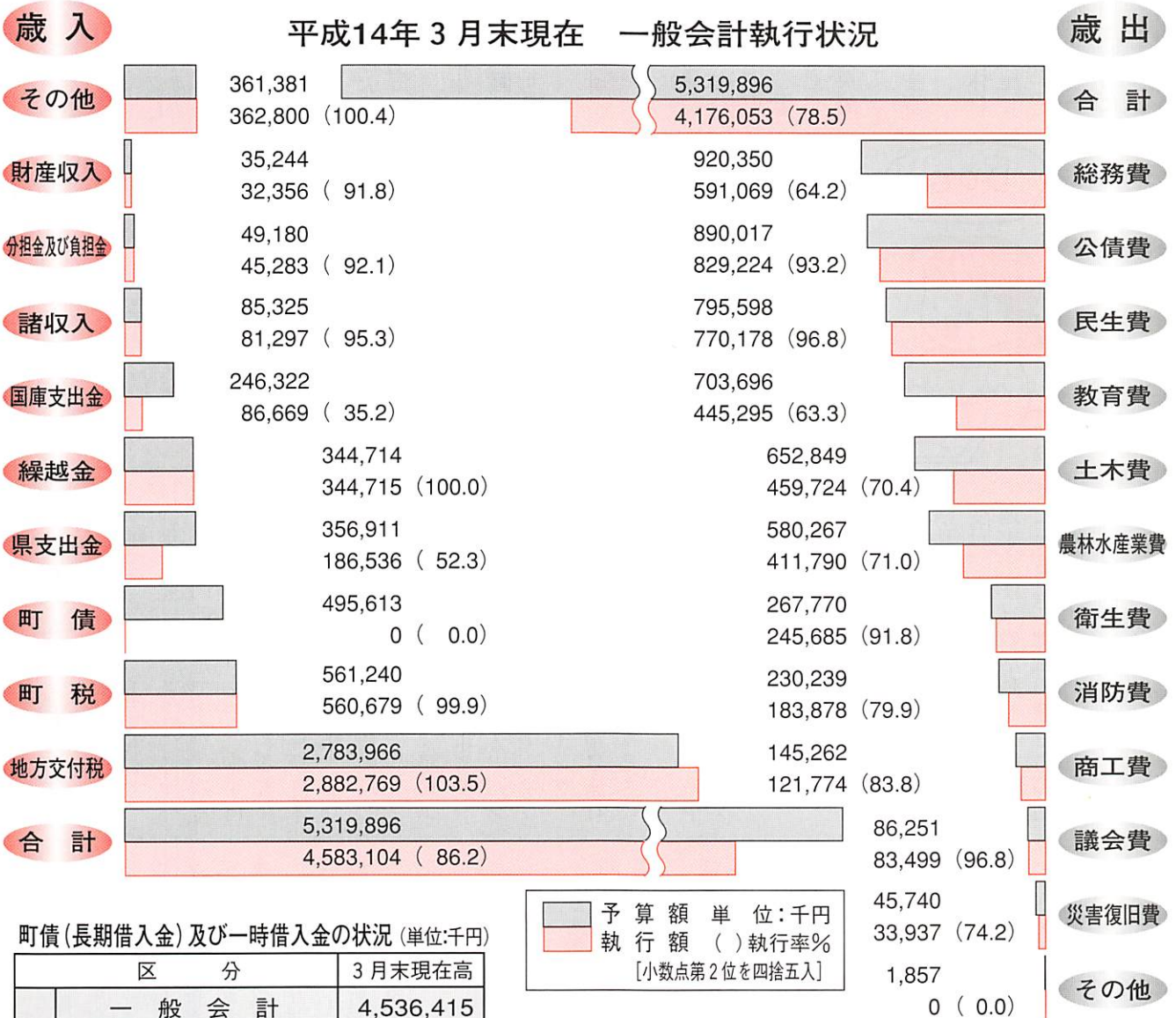

町債(長期借入金)及び一時借入金の状況(単位:千円)

区分	3月末現在高
一般会計	4,536,415
一般公共事業債	154,046
一般単独事業債	1,077,921
義務教育事業債	172,418
辺地対策事業債	278,895
過疎対策事業債	1,702,736
地域改善対策事業債	115,134
公有林整備事業債	543,191
公営住宅事業債	142,522
災害復旧事業債	120,956
減税補てん債	189,626
臨時税収補てん債	38,970
特別会計	183,314
住宅資金貸付事業債	12,643
農業集落排水事業債	170,671
一時借入金	0

特別会計執行状況 (単位:千円,%)

会計名	予算額	収入済額	収入率	支出済額	執行率
国民健康保険	848,550	744,790	87.8	725,315	85.5
老人保健	1,543,497	1,447,944	93.8	1,384,859	89.7
同和地区住宅資金貸付事業	2,978	3,041	102.1	1,623	54.5
同和福祉援護資金貸付事業	4,555	76	1.7	0	0.0
交通災害共済事業	8,402	9,208	109.6	3,638	43.3
農業集落排水事業	41,950	40,840	97.4	38,514	91.8
介護保険	749,787	685,379	91.4	681,979	91.0

学校週5日制 対応事業の紹介

四月から学校週五日制が実施され、子どもたちは土曜・日曜日が休日となりました。

今日までの間、子どもたちは休日をどのように過ごしているでしょうか。学校週五日制は、学校・家庭・地域社会での教育や生活全体を通して、子どもたちの「生きる力」を育てるために定められたものです。今回は、社会教育課が中心となっており、また、計画中の平成十四年度の学校週五日制対応事業の一部を紹介します。

英語で遊ぼう

五歳児から小学校六年生までの三十人が大きい子どもクラスと小さい子どもクラスに分かれて受講しています。歌やおどり、ゲームなどを通して外国人講師から生きた英語を学び、英語を使ったコミュニケーション能力の基礎を育む目的で行っています。

昨年度までは、学校が休日の第二・第四土曜日に実施していましたが、今年度は、第一・第三土曜日に大きい子どもクラスを、第二・第四土曜日に小さい子どもクラスを実施し



ています。毎年、希望者が大変多く、受講を断わらなければならぬケースがあります。今後は定員増やクラスの増設等を計画していこうと思っています。

徳地ぽんぽこ自然学校

この事業は、国立山口徳地少年自然の家との連携事業で、今年度から企画したものです。月一回の予定ですが、六月

から来年の二月まで、少年自然の家を舞台に、さまざまな自然体験活動、異年齢交流体験活動、ふるさと探検、ふれあい交流活動等を計画しています。

一例を紹介すると、仲間づくりゲーム、ドラム缶ピザづくり、プロジェクトアドベンチャー、川遊び、登山、マウンテンバイク、ハイキング、しめ飾りづくり、日帰り旅行など、やってみたくなるものばかりです。

せっかくの休日、自然の中で体を思いっきり動かしてみるのはいかがでしょうか。

ふれあいY&M&Me (ゆめ)サークルとくち

これは、国の「地域教育力活性化モデル事業」の指定を受け、子どもたちの放課後や週末・休日の活動を支援するとともに、地域の教育力の活性化に向けた推進体制の整備を図る目的で行われるものです。

計画の中には、子どもたちが夏休み中に行う「サマーキャンプ」、少年自然の家に寝泊まりし、さまざまな体験交流活動をしなが、学校に通う「通学合宿」、「新春子どもフェスティバル」等が含まれています。また、地域教育力活性化事業としては、串地区での「三世交代健康フェスタ」や、八坂地区での「新春健康増進ウォークラリー」などの支援を計画しています。

「生涯学習情報のご案内」を ご活用ください

各ご家庭にお配りした「生涯学習情報のご案内」のご活用をお願いします。

今年度の徳地町で行われるほぼすべての生涯学習関係行事を掲載しました。内容など詳しいことは、掲載の担当窓口へお気軽にお電話ください。



教科書見本本を展示します

今年度使用する小・中学校の教科書見本本及び、来年度から使用する高等学校の教科書見本本を展示します。ご覧ください。

とき 6月10日～7月19日 9時～17時
ところ 山村開発センター2階廊下
問い合わせ 総務学校教育課
☎52-1120 (有) 2233

図書館だより



6月の休館日 ● 印一休館日

日	月	火	水	木	金	土
		11	12	13	14	15
16	17	18	19	20	21	22
23	24	25	26	27	28	29
30	7/1	2	3	4	5	6
7	8	9	10			

開館時間
土・日 9時～17時
火・金 10時～18時

新刊到着

金田一耕助に捧ぐ九つの狂想曲	赤川 次郎
水の時計	初野 晴
ゴッホ殺人事件 上・下	高橋 克彦
夢の封印	板東真砂子
本能寺の変	津本 陽
子盗り	海月 ルイ
初夜	林 真理子
斬られ権佐	宇江佐真理
燃えつきるまで	唯川 恵
くねくね日記	田口ランディ
ぼくのスマレちゃん	今江 祥智
沙高樓綺譚	浅田 次郎
海を見る人	小林 泰三
殺人ライセンス	今野 敏

こども映画会

「名探偵コナン 瞳の中の暗殺者」(100分)

とき 6月23日(日) 10時～/13時30分～
ところ 図書館 視聴覚室
内容 警察官が連続して殺されるという凶悪事件が発生した。個人的恨みなのか、それとも警察組織への挑戦か? 犯人捜査に乗り出すコナン。そんな中、蘭の命が、謎の影に狙われる!

新譜到着

嵐 Single Collection 1999-2001	嵐
Goro Matsui & Koji Tamaki Ballad Collection Only You	安全地帯
氷川きよし演歌名曲コレクション2 ～きよしのズンドコ節～	氷川きよし
唄ひ手冥利 ～其の壱～	権名 林檎
time of love	高橋真梨子

図書館たんけん隊募集

『1日としょかん員』

とき 6月29日(土) 10時～15時
ところ 図書館
対象 小学校5年生以上
定員 4人(申込順、定員になり次第締切)
持ってくるもの 弁当、筆記用具
申し込み受付開始 6日11日から
申し込み・問い合わせ
図書館 ☎52-0043 (有) 2244

今月の本棚

「つり」

釣りを通して、アウトドアライフを豊かにすごせる本を集めてみました。
ぜひ、ご利用ください。



☆ブックリンピック終了☆

3月20日から開催していたブックリンピックは、5月29日で終了しました。たくさんのご参加ありがとうございました。
カードの提出期限は6月11日です。なお、抽選の結果は図書館入り口掲示板で発表します。



あさき ななみ

浅木奈々美ちゃん

- ①堀 ②浅木典夫
- ③歯みがきが嫌いな子でしたが、雄樹おじさんと競争して磨いているうちに自分からすすんでできるようになりました。

むし歯なかったヨ!

4月25日に行われた3歳児健康診査で、むし歯のなかったお子さんを紹介します。

- ①住所
- ②保護者名
- ③コメント



たおちもめぐみ

塚本萌ちゃん

- ①伊賀地 ②塚本正範
- ③チョコレートやお菓子が大好きですが、朝食食べた後と夜寝る前には「歯をみがこうね」と言っ

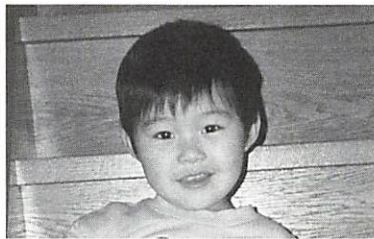

くわばら なおき

桑原直輝ちゃん

- ①島地 ②桑原勝彦
- ③歯みがきが大好きで、食後と寝る前は自分ですすんで磨いています。汚れが取れていないところは手伝っています。



こばやし あゆむ

小林歩夢ちゃん

- ①伊賀地 ②小林泰
- ③歯みがきは、お兄ちゃんと一緒にするので嫌がることはありません。夜寝る前には、必ずお父さんかお母さんが磨くようにしています。

お子さんの幸せを応援します

児童扶養手当

父親のいない家庭や父親が重度の障害のある家庭で18歳未満の児童(障害がある場合20歳未満)を養育している人に支給されます。ただし次の場合には支給されません。

- ①国民年金の老齢基礎年金以外の公的年金を受給している場合(遺族年金・障害年金・老齢年金など)
- ②請求者及び請求者と生計が同一の人の前年の所得が一定の額をこえた場合

支給額(月額)

- ・ 扶養1人 42,370円
 - ・ 2人目 5,000円加算
 - ・ 3人目以降 3,000円加算
- ※受給資格があつても請求されなければ支給されません。時効があります。

特別児童扶養手当

20歳未満の障害児を養育している人に支給されますが、次の場合には支給されません。

- ①障害を理由に公的年金を受給している場合
- ②児童が施設に入所した場合
- ③請求者及び請求者と生計が同一の人の前年の所得が一定の額をこえた場合

④児童の障害の程度が基準に該当しない場合

支給額(月額)

- ・ 1級 51,550円
- ・ 2級 34,330円

児童手当を受けている人へ

現況届をお忘れなく

児童手当を受けている人は、毎年6月に「現況届」を提出しなければなりません。提出がないと、6月以降の手当が受けられなくなります。

現況届に必要な添付書類等

- 印鑑
- 年金加入証明書または申立書(請求者がサラリーマン等の場合)
- 前住所地の市区町村長が発行する所得課税証明書

(平成14年1月1日に徳地町に住所がなかった場合)



問い合わせ
健康福祉課福祉係

☎ 52-11121 (有)2341



まつおかきえ

松岡希枝ちゃん

①上村 ②松岡計夫
③チョコも飴も大好きだけど、歯みがきも好き。「虫歯なんかあっち行け!!」と言いながら楽しそうに歯みがきをしています。弟の仕上げみがきもしてくれます。



ながまつ さえか

永松冴華ちゃん

①引谷 ②永松修
③歯みがきは姉たちについてしていますが、無理強いはしていません。牛乳が苦手なので、食事の中でカルシウム類が摂取できるように心掛けています。



なかはらはるか

中原遥ちゃん

①船路 ②中原和夫
③好き嫌いなく何でもよく食べます。お菓子も大好きだけど、食後にはお茶を飲んでいます。歯みがきも大好きで、歌いながら歯みがきしています。

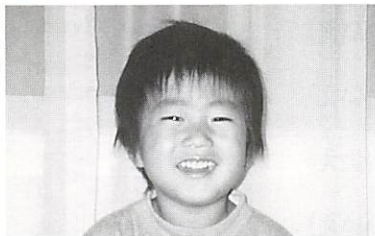

やましたたいき

山下泰輝ちゃん

①船路 ②山下正美
③食後には、歯みがきをするように心がけています。歯が生え出した頃から、兄と一緒に歯みがきをしていたので、よい習慣がついたと思います。

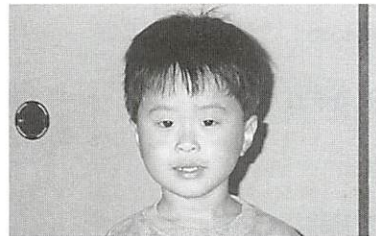

むらたひろと

村田啓人ちゃん

①堀 ②村田充広
③アメやガムが大好きなので、あとでお茶を飲ませたり歯みがきに気をつけています。これからもむし歯のないよう、親子でがんばりたいと思います。

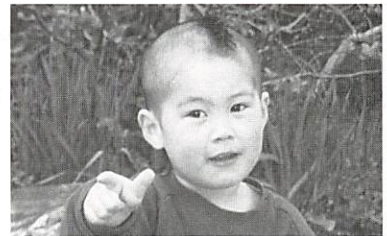

まつおかてんま

松岡典雅ちゃん

①小古祖 ②松岡秀典
③とにかく食べることが大好きです。これといって気をつけていることはありませんが、むし歯がなくよかったです。この調子ですとがんばっていきたいです。

リラククスセミナー ～カラーセラピーでリフレッシュ～



内容 「カラーセラピーを楽しむ」
～癒される色、元気になる色～

受講料 500円 (託児希望者は100円追加)

とき 7月4日(木)
13時30分～15時30分

申し込み方法・期限 はがきに講座名、郵便番号、住所、氏名、年齢、電話番号、託児希望の有無を記入し送付。

ところ 山口県健康づくりセンター

電話やFAXも可。6月27日まで(当日消印有効)。

申し込み・問い合わせ 〒753-0811 山口市大字吉敷3325番地の1
山口県健康づくりセンター研修課 ☎083-934-2200 ☎083-934-2209

献血のお願い

～健康を贈る優しい心、献血!～



とき・ところ
6月27日(木)
9時～12時・・・徳地町役場前
13時30分～15時・・・フジレディス

今回の献血は、200ml献血、400ml献血です。
元気なあなたの献血をお待ちしています。
*献血された方には、肝機能、コレステロールなど6項目の検査サービスがありますので、健康管理にお役立てください。
*前回の献血からの間隔や、年間総献血量等に制限があります。心配な方はお問い合わせください。

献血は、皆様のご理解とご協力、そして何より患者さんのことを思いやる優しい心に支えられています。

問い合わせ 保健センター ☎52-1114 (有)2345



あなたの
ここ、
疲れて
いませんか？

④

よい食生活で、
ストレス対策を

3食規則正しく、そしてバランスよく食事をとることは、健康な心とからだをつくり、病気やストレスに対する抵抗力を高めるなど、健康生活の基本となります。ストレス対策に、毎日の食生活を自分でチェックしてみましよう。

「はい」の答えの数が多いほど、ストレスに負けない食生活が実践できています。

「いいえ」と答えた項目が「はい」になるように、食生活を少しずつ変えるよう心がけましよう。特に、1から5の項目は、「はい」と答えられるといいですね。

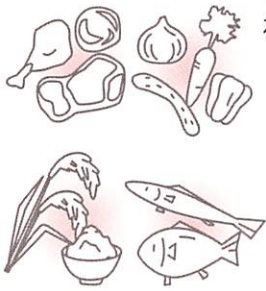

ストレスに打ち勝つための
食生活チェック

- Q1 1日1回は家族そろって食事をしている。 (はい・いいえ)
- Q2 卵、肉、魚などのたんぱく質を欠かさずとっている。 (はい・いいえ)
- Q3 野菜や果物を欠かしたことがない。 (はい・いいえ)
- Q4 牛乳や小魚などで毎日カルシウムを補給している。 (はい・いいえ)
- Q5 わかめやひじきなどの海草類を多くとるように心がけている。 (はい・いいえ)
- Q6 早めに起床して朝食はしっかりとっている。 (はい・いいえ)
- Q7 糖分の多い菓子類は食べ過ぎないようにしている。 (はい・いいえ)
- Q8 インスタント食品やドリンク剤には頼らないようにしている。 (はい・いいえ)
- Q9 3食規則正しく食べている。 (はい・いいえ)
- Q10 日ごろから塩分をとり過ぎないようにしている。 (はい・いいえ)
- Q11 食事はゆっくりかんで食べている。 (はい・いいえ)
- Q12 好き嫌いなく何でも食べるようにしている。 (はい・いいえ)
- Q13 外食より手作りの弁当、家庭料理を心がけている。 (はい・いいえ)
- Q14 コーヒーは1日2杯を限度にしている。 (はい・いいえ)
- Q15 アルコールは、ほろ酔い程度にとどめ、深酒になることはない。 (はい・いいえ)



●休日内科・小児科 防府休日診療所 ☎24-4172

●夜間救急病院 (平日、休日にかかわらず)

●休日外科 (診療時間9時~17時)

6月 16日 松本外科病院 (天神) ☎22-1409

23日 緑町三祐病院 (緑町) ☎22-3145

30日 秋本医院 (石が口) ☎22-5152

7月 7日 岡村医院 (田島) ☎22-5756

病院名 (場所) 電話番号	開設日
緑町三祐病院 (緑町) ☎22-3145	15 20 25 30 5 10
三田尻病院 (お祭町) ☎22-1110	11 16 21 26 7/1 6
松本外科病院 (天神) ☎22-1409	12 17 22 27 2 7
防府胃腸病院 (駅南町) ☎22-3339	13 18 23 28 3 8
桑陽病院 (車塚町) ☎23-1781	14 19 24 29 4 9

まちのくらしに

ホームイン!!

皆さまのご協力により、4月1日現在のゴミ処理及び、し尿処理の方法について、調査結果がまとまりましたのでお知らせします。

ゴミ処理

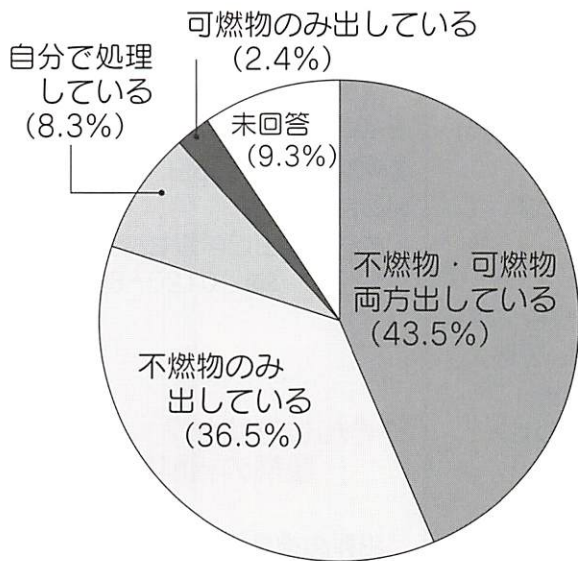

し尿処理

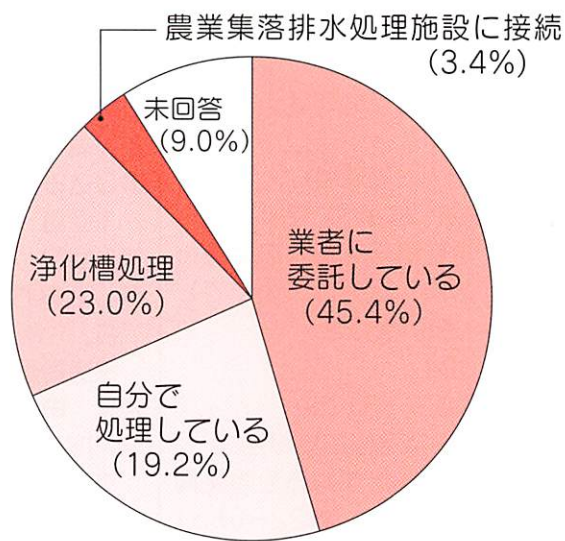

フィルムレポート

大きくなって帰ってきてね「鮎の放流」

5月1日、堀保育所の園児24名が、佐波川河川敷公園で約1万5千匹の稚鮎を放流しました。「元気に育ってね」「大きになったら帰ってきてね」とやさしく声をかけながら水に放すと、稚鮎たちは気持ちよさそうに水の中を泳いでいきました。

いい汗かいたよ！「歩こう大会」

5月5日、まばゆいほどの好天のもと、第24回健康体力づくり「歩こう大会」が三谷で開催されました。

参加者100名余りは、三谷小学校を出発し、雄大な自然を満喫しながら袈裟岩(けさいわ)山頂をめざしました。山頂では、飯ごうで炊いたホクホクのご飯に参加者も大喜びの様子でした。



お知らせ

佐波川源流探訪

対象 小学校4年生以上
(小学生は保護者同伴)

とき 7月7日
防長バス堀営業所9時20分集合

コース 堀営業所→三ツヶ岳登山口
→源流→三ツヶ岳山頂→堀営業所

持参品 弁当、飲み物、タオル等
※山登りのできる服装で

参加費 無料

定員 30人(先着順)

申し込み方法 はがきに住所、氏名、
年齢、電話番号を記入の上送付
(1回の申し込みは3人まで)

申し込み・問い合わせ
〒747-0024
防府市国衙1-3-15
中国建設弘済会山口支部内
佐波川源流をたずねる会事務局
☎22-6551

周南コンピュータ・カレッジ学校見学会

対象 入学希望者及び保護者の
方など、どなたでも

とき 6月22日、7月27日、8月
9日、8月26日 10時～12時
※上記日程以外にも随時受け付け
ています。

内容 校内見学、コンピュータ
体験、進学相談など

問い合わせ
周南コンピュータカレッジ事務局
☎0833-72-8000

第2種電気工事士(実技)講習

とき (全6日間) 18時～21時
1回目 7月8日～13日
2回目 7月15日～20日
※どちらか都合のつく方で、参加
はいずれか1回

対象 第2種電気工事士技能試
験を受験する方で全日程参加で
きる方

内容 第2種電気工事士資格実
技試験準備対策

受講料 12,100円(資料・教材代)

定員 30人(各回)

申し込み期限 いずれも必着
1回目 6月20日
2回目 7月10日

申し込み方法 往復はがきに講
習名、住所、氏名、年齢、勤務先、
電話番号を記入の上送付

会場・申し込み・問い合わせ
〒745-0827
徳山市瀬戸見町15-1
山口県立東部高等産業技術学校
☎0834-28-2233

ワープロ・パソコン講習

対象 就職を目指す障害者の方

内容 初心者向け講習

とき 7月8日～8月2日
(土・日・祝日は休み)
10時～15時

受講料 無料

定員 5人

会場・申し込み・問い合わせ
山口障害者職業センター(防府市
岡村町3-1)
☎21-0520 ☎21-0569

放送大学学生募集

平成14年度第2学期学生(10
月入学)を募集します。放送大学
は、テレビ・ラジオを利用して大
学教育を行っている通信制4年制
大学です。

対象 15才以上であればどなた
でも(但し、全科履修生は18才
以上の人)

募集学生

全科履修生: 卒業を目指す人
選科履修生: 1年間に在学する人
科目履修生: 6か月に在学する人

募集期限 8月15日

問い合わせ

放送大学山口学習センター
☎0120-864-600

ごそんじですか?

警察の相談窓口

犯罪の被害や迷惑行為などでお
悩みの方への相談窓口として、専
用電話で受け付けています。

☐総合相談電話(犯罪の未然防止
や安全と平穏に関する相談)

☎083-923-9110

☐レディース・サポート110

(性犯罪などに関する相談)

☎083-932-7830

☐少年サポートセンター

(少年に関する相談)

☎083-925-5150

☐列車内女性被害相談電話(列車
内での痴漢や迷惑行為などの相談)

☎083-973-7970

☐暴力追放相談電話

(山口県暴力追放推進センター)

☎083-923-8930

文芸

高嶺俳句会

第三十五回

宮崎笑桂子選

重本 笑鬼

清貧に過ぎし月日よ山笑ふ

吉松寿恵子

飼を競ふ口ばかり見せ納屋燕

中田阿木与志

この道は奥の細道藤の花

原田サエ子

すかんぼを囁みし少女の日は遠く

金子 俊子

麦嵐猫通りみちまわり道

赤木 爽月

春愁や飯粒踏みし足の裏

徳地短歌会

第一百五十七回

山下 清司選

藤井 和子

終日を春の疾風の行く音を

聞きつつ独り寒く籠れり

江浪アサエ

瘦せしとは言葉に云へず湯上りの

夫の背中に膏薬を貼る

竹村寿美子

舞台衣裳吾が手に縫ひしこともある

菊池章子さんの計におどろけり

中村 哲子

木蓮の白と紫咲き誇る

麴匂へる味噌屋の庭に

お知らせ

『徳地の自然』発刊

徳地町文化協会では、会員をはじめ関係者がこれまで収集した資料をもとに、町内の豊かな動植物などをカラー写真を織り交ぜながら紹介しています。

価格 1,500円(税込)

規格 A4版 カラー 102頁

申し込み・問い合わせ 徳地町文化協会事務局(社会教育課内)

☎52-0217 (有) 2281

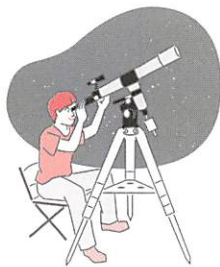

徳地の星空観察会

国立山口徳地少年自然の家では、直径51センチの大型望遠鏡などを利用した「星空の観察会」を行います。皆さんの参加をお待ちしています。

とき 毎月第2土曜日
19時30分～21時

ところ 少年自然の家天体観測広場
参加受付 当日の19時～19時30分

(但し、食事や宿泊を希望される方は、1週間前までに申し込みください)

参加費 無料

申し込み・問い合わせ

国立山口徳地少年自然の家

☎56-0111

防府市消防職員募集

試験区分 大学卒業程度

職種 消防吏員

募集人員 1人程度

受験資格 昭和51年4月2日から昭和56年4月1日までに生まれた人で、採用後は、防府市もしくは徳地町または秋穂町に居住できる人

※身長や体重など身体基準もあります。詳しくはお尋ねください。

試験の方法

第1次試験

教養試験、専門試験、適性検査、体力試験

第2次試験

面接試験、作文試験、健康診断

受付期限 7月1日

(郵送の場合消印有効)

とき・ところ

第1次試験

7月28日 防府市文化福祉会館

受験手続・問い合わせ

防府市消防本部 総務課

☎23-9901

「ダメ。ゼッタイ。薬物乱用」 県民キャンペーン

～覚せい剤・シンナー等の薬物乱用を撲滅しましょう！～

山口県薬物乱用対策推進本部、地域薬物乱用対策協議会では、6月20日～8月31日までの間、薬物に対する正しい知識を啓発し、薬物乱用のない明るい社会を築くため、県民キャンペーンを実施します。

外国人雇用状況報告のお願い

厚生労働省では、外国人労働者に係る雇用管理の改善を推進するため、外国人労働者を雇用している事業主の方に、6月1日現在の雇用状況を7月15日までに報告していただくことになっています。

ご理解とご協力をお願いします。

報告・問い合わせ

ハローワーク防府 ☎22-3855

巡回就学相談

心身のことで、小学校入学に不安を感じている就学前の幼児について、就学や養育の相談に医師や心理学の専門家が応じます。

■対象 就学前の幼児と保護者及び保育士など

□防府会場

とき 7月2日

ところ 防府市文化福祉会館

申し込み期限 6月18日(消印有効)

□下松会場

とき 7月5日

ところ 下松市中央公民館

申し込み期限 6月21日(消印有効)

□山口会場

とき 9月19日

ところ 山口県教育研修所

申し込み期限 9月5日(消印有効)

■申し込み方法 徳地町保健センターに備え付けの相談申込票に記入の上、郵送

■申し込み・問い合わせ

〒754-0893

山口市大字秋穂二島1062

ふれあい教育センター

☎083-987-1246

町の人口 (4月末現在)

	前月対比
世帯数	3,238世帯 +4世帯
人口	8,601人 -14人
男	4,065人 -4人
女	4,536人 -10人
自然増減	-6人 (出生4人・死亡10人)
社会増減	-8人 (転入32人・転出40人)

資料……住民基本台帳調べ

▼表紙の写真は、四月二十八日に山村開発センターで開催された第四回「来マーカーケット」でのコマ
大空のもと、約八十店が出
店し、多くの人で賑わいま
した。店先には、衣類やぬ
いぐるみ、タオルやお皿な
どの日用雑貨をはじめ、陶
芸や木工品なども出品され
ていました。
▼「安くていいものが買え
た」「値切るのが楽しい」
と、うれしそうに商品を持
ち帰る家族連れも見られま

編集後記



TOKUJI

暦・こよみ

● 6月 は町県民税 1期の納期限です。
町税は安心・便利な「口座振替」で！

日	月	火	水	木	金	土		
<p>● 行事は予定ですので変更になることもあります。</p> <p>● 石油店名は日曜開店スタンドです。 (都合により閉店の場合もあります。)</p>		<p>※福祉総合相談 6月11日・7月9日(行政・地域福祉権利擁護)、6月13日(交通事故)、6月18日(法律・人権)、6月20日(登記・相続)、6月25日(介護・看護)については専門家がお答えします。 どうぞ、お気軽にご相談ください。 問い合わせ 徳地町社会福祉協議会 ☎52-0100 (有) 2235 あったかテレフォン ☎090-5263-8640</p>						
				<p>11 ○福祉総合相談(行政・地域福祉権利擁護) (町社協9:00~12:00)</p>	<p>12 ○母子健康相談(保健センター) 9:30~10:30 ○人間ドック(山口総合健診センター)</p>	<p>13 ○福祉総合相談(交通事故) (町社協9:00~12:00)</p>	<p>14</p>	<p>15 ○英語であそぼう(大きい子どもクラス) (山村開発センター) 11:00~12:00</p>
<p>16 ○(株)土井商会</p>	<p>17 ○ゆうゆう講座(山村開発センター) 10:00~12:00 ○すくすく子育て学級(乳児前期)(保健センター) 13:30~15:30</p>	<p>18 ○福祉総合相談(法律・人権)(町社協9:00~12:00) ○松くい虫防除空中散布(出雲・引谷) 5:00~10:00</p>	<p>19 ○すくすく子育て学級(乳児後期)(保健センター) 13:30~15:30 ○松くい虫防除空中散布(出雲5:00~10:00)</p>	<p>20 ○福祉総合相談(登記・相続) (町社協9:00~12:00)</p>	<p>21</p>	<p>22 ○英語であそぼう(小さい子どもクラス) (山村開発センター) 11:00~12:00</p>		
<p>23 ○ナカシマ(有) ○しょうぶ園まつり(串長者ヶ池)</p>	<p>24 ○子ども映画会「劇場版 名探偵コナン ~瞳の中の暗殺者~」(図書館10:00~/13:30~)</p>	<p>25 ○福祉総合相談(介護・看護) (町社協9:00~12:00)</p>	<p>26 ○飼えなくなった犬の引き取り(本庁・島地支所・八坂支所8:30まで) ○あいあいサークル(保健センター) 9:30~11:30</p>	<p>27 ○献血(町役場前9:00~フジレディス13:30~) ○東大寺サミット(奈良市) (~28日)</p>	<p>28</p>	<p>29 ○図書館たんけん隊「1日としょかん員」(図書館10:00~15:00)</p>		
<p>30 ○前田産業(株)</p>	<p>7/1</p>	<p>2 ○福祉総合相談(福祉・一般) (町社協9:00~12:00)</p>	<p>3</p>	<p>4</p>	<p>5</p>	<p>6 ○英語であそぼう(大きい子どもクラス) (山村開発センター) 11:00~12:00</p>		
<p>7 ○八栄石油(株)</p>	<p>8</p>	<p>9 ○福祉総合相談(行政・地域福祉権利擁護) (町社協9:00~12:00)</p>	<p>10 ○母子健康相談(保健センター) 9:30~10:30</p>	<p>文化ホール お笑い芸人 イベント情報 西川きよし・やすし がやってくる! とき 7月21日(日) 開場 13時30分・開演 14時00分 全席自由 1F 3,500円・2F 3,000円 問い合わせ 社会教育課 ☎52-0217 (有) 2281</p>				