



町民あげて スポーツの秋

町民スポーツ交流フェスタ

9月5日(日)、町民スポーツ交流フェスタが大海総合センターで開催されました。

心配されていた天気も朝には持ち直し、選手とその応援の熱気に包まれるなか、予定していた全日程を行うことができました。町民だれもが親しみやすく、手軽に参加できる競技に子どもからお年寄りまで大勢が参加し、熱い汗、さわやかな汗を流しました。

また、各ゲートボール場ではファミリーゲートボール競技を開催。二転三転するゲームの行方に大きな歓声が響きわたりました。

もくじ C・O・N・T・E・N・T・S

- 2-3 今みんなで考える「市町村合併」その30

- 4-5 台風18号町内各地に被害の爪跡
ふれあい 学びあい いきいき輝く 町づくり
- 6-7 **みんなの公民館**
- 8-9 まちかどフォト ほか
秋穂コミュニティセンター
- 10-11 **にこにこ通信** ほか
- 12-13 児童手当のお知らせ ほか
- 14-15 年金のお話あれこれ ほか
- 16-17 マイタウンあいお ほか
- 18-19 **お知らせ**

広
報

あいお



明るい太陽と青い海の町 秋穂

2004年 **10** No. 490
平成16年

● 発行 秋穂町役場

広報あいおは、地球環境保護のため、再生紙を使用しています。

山口県中部1市4町合併協議



今みんなで考える
市町村合併

その30

第1回1市4町合併 協議会を開催

合併協定項目40項目提案のうち38項目を確認
合併期日・議会議員の定数及び任期の取扱いが継続協議に

台風により延期されていた第1回合併協議会が、9月11日(土)、阿知須町の宇部72アジススパホテルで開催

当初、協議会は8月30日(月)、9月7日(火)に開催が予定されていましたが、台風16号・18号の通過による影響で、延期を余儀なくされました。

急きょ開催が決定した11日(土)の協議会では、42ある合併協定項目の内、40項目が提案されました。その中で、『合併の期日』及び『議会議員の定数及び任期の取扱い』を除いた38項目が確認されました。

第1回協議会での協議事項は次のとおりです。なお、協議項目が多岐に渡るため、2市4町、1市3町での確認済事項から変更されたものについてお知らせします。印のついていない項目は、過去の調整案から変更のないもの、徳地町名が加わっただけのもの及び2市から1市、3町から4町へ変更されただけのものですので、過去の広報紙でご確認ください。

確認事項
合併の方式

- 新市の名称
- 新市の事務所の位置
- 財産及び公の施設の取扱い
- 公共的団体等の取扱い
- 慣行の取扱い
- 電算システム事業の取扱い
- 地方税の取扱い
- 総務関係の取扱い
- 消防防災事業の取扱い
- 都市計画事業の取扱い
- 建設事業の取扱い
- 下水道事業の取扱い
- 水道事業の取扱い
- 学校教育事業の取扱い
- 社会教育事業の取扱い
- 新市建設計画
- 農業委員会委員の定数及び任期の取扱い
- 平成16年9月町広報参照
- 条例、規則等の取扱い
- 調整方針
- 1市4町同一の条例、規則等については、原則として現行の例によるものとする。
- 類似又は相違している条例、規則等及び1市町又は数市町に制定されている条例、規則等については、新市の事務事業に支障をきたさぬよう調整する。



行政組織及び機構の取扱い
総括方針

住民サービスが低下しないよう十分配慮し、利用しやすい組織・機構
住民の声を適正に反映することができる組織・機構
指揮命令系統及び責任の所在が明確で、効率的な組織・機構
新市建設計画を円滑に遂行できる組織・機構
地方分権や新たな行政課題に柔軟かつ迅速に対応できる組織・機構
地域審議会等の取扱い

1 市町村の合併の特例に関する法律の規定に基づく地域審議会、地域自治区及び合併特別区は設置しない。
2 新市において、条例により、まちづくり審議会(仮称)を設置する。

- ・ 使用料・手数料等の取扱い
- ・ 公園施設使用料
- ・ 現行のまま新市に引き継ぐ。
- ・ 雇入契約の公認に関する事務・船員手帳の訂正手数料
- ・ 廃止の方向で検討する。
- ・ 船員手帳の交付・書換手数料
- ・ 廃止の方向で検討する。
- ・ 開発行為に関する申請手数料
- ・ 山口市の例により調整する。
- ・ 優良宅地・優良住宅認定手数料
- ・ 山口市の例により調整する。
- ・ 休日・夜間診療手数料
- ・ 現行のまま新市に引き継ぐ。
- 平成15年8月・9月町広報参照
- ・ 補助金・交付金等の取扱い
- ・ 就学費援助
- ・ 山口市の例により調整する。
- ・ 企業職場人権教育連絡協議会運営費補助金
- ・ 新市に移行後も当分の間現行どおりとし、随時調整する。
- ・ 心身障害者福祉施設整備費助成
- ・ 山口市の例により調整する。
- ・ 施設整備補助金交付制度
- ・ 山口市の例により調整する。
- ・ 民間保育所施設整備費補助金
- ・ 山口市の例により調整する。ただし、5年を目途に見直しを行うものとする。
- ・ 林業振興事業にかかる補助金
- ・ 新市移行後速やかに調整する。
- ・ 広報広聴事業の取扱い
- ・ 保健・医療事業の取扱い
- ・ 農林水産事業の取扱い
- ・ 商工・観光事業の取扱い
- ・ コミュニティ施策の取扱い
- 平成15年9月町広報参照

町名・字名の取扱い
平成15年10月町広報参照

- ・ 高齢者福祉事業の取扱い
- ・ 障害者福祉事業の取扱い
- ・ その他の社会福祉事業の取扱い
- 平成15年11月町広報参照
- ・ 一般職の職員の身分の取扱い
- ・ 生活環境事業の取扱い
- ・ 介護保険事業の取扱い
- 平成15年12月町広報参照
- ・ 国民健康保険事業の取扱い
- ・ 児童福祉事業の取扱い
- 平成16年2月町広報参照

その他事業の取扱い
離島航路補助金については、1市4町に該当しないため削除。

特別職の職員の身分の取扱い
平成16年4月町広報参照

継続協議になったもの
合併の期日
平成17年10月1日が望ましいという意見が出ましたが、徳地町の参加により、再度協議することになりました。
議会議員の定数及び任期の取扱い
各市町の4号委員からは、在任特例を推す意見や、定数特例を推す意見など様々な意見が出されました。調整案を提示し、次回、継続協議をすることになりました。
調整案(試案)
(1)市町村の合併の特例に関する法律第7条第1項第1号(在任特例)の規定を適用する。
(2)右記の規定により、合併後7カ

月間、引き続き新市の議員として在任する。
(3)在任特例適用後の定数については、34人とする。
(4)選挙区設定については、合併時に調整する。

お問い合わせ
町役場企画課
☎(984)8026有線5031
<http://www.aicho.jp/>
Eメール kikaku@aicho.jp

合併関連資料の閲覧ができます

合併関連の資料を、次の場所で閲覧することができます。自由にご覧ください。

- ・ 町役場(町民ホール)
- ・ 大海支所(図書コーナー)
- ・ 中央公民館

また、町役場町民ホール・大海支所では、パソコンにより合併関連資料を検索することができます。こちらもご利用ください。





台風の暴風により倒れた正八幡宮一ノ鳥居



崩れ落ちた中央公民館と講堂をつなぐ渡り廊下の屋根

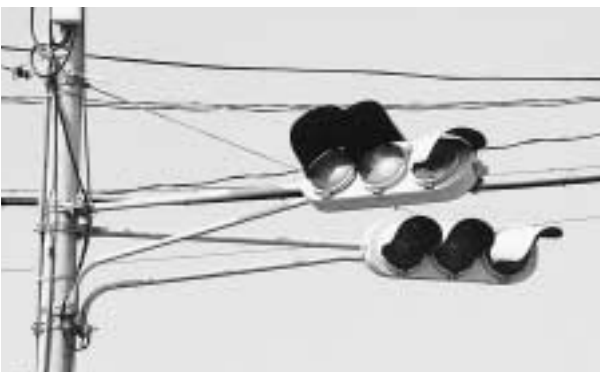

曲がった信号機(大海小学校前)

台風18号

町内各所に暴風雨の爪跡を残す

9月7日(火)の午前中から山口県を襲った台風18号。大型で非常に強い勢力を保ったまま下関沖を通過し、各地で大きな被害をもたらしました。

秋穂町でも、各所で暴風雨による被害が発生し、停電など私たちの生活に大きな影響を及ぼしました。

台風18号被害状況(平成16年9月15日現在)

住宅被害(単位:棟)

	全壊	半壊	一部損壊	床上浸水	床下浸水
被害棟数	2	12	228	0	6

漁港・港湾関係被害(単位:千円)

	防波堤・護岸など
被害金額	67,500

農林水産関係被害(単位:千円)

	農作物	農業施設	農地	畜産施設	水産施設
被害金額	104,742	1,182	250	3,809	2,300

文教施設被害(単位:千円)

	小・中学校、幼稚園
被害金額	6,293

地域の福祉、みんなで参加

赤い羽根共同募金

10月1日～12月31日

地域のなかで今、私たちができること、その第1歩が共同募金です。今年もみなさんのご協力をお願いいたします。

愛ちゃんと 希望くん

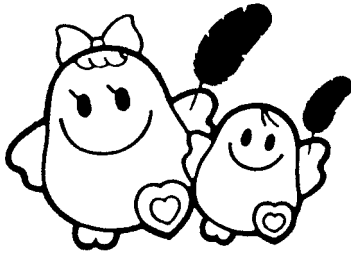

©中央共同募金会

今年の目標は一般募金2,300,000円

2,300,000円の内訳

寝たきり・ひとり暮らしなどの老人に...	600,000円
身体の不自由な人などに.....	260,000円
遊び場の整備などの児童福祉に.....	180,000円
母子・父子家庭の幸せのために.....	70,000円
災害援助やボランティア活動の支援に...	590,000円
県内の民間福祉施設や団体に.....	600,000円

歳末たすけあい募金1,000,000円

地域で支えあい、みんながあたたかいお正月を迎えるために

合計3,300,000円

お問い合わせ

秋穂町社会福祉協議会 ☎ 984 2549 有線2381

10月1日は「法の日」です ご存じですか？ 検察審査会

検察審査会とは、選挙権を有する国民の中から、くじで選ばれた11人の検察審査員が、一般の国民を代表して、検査官が被疑者（犯人と目される者）を裁判にかけなかったこと（不起訴処分）のよしあしを審査するのを主な仕事とするところです。

お問い合わせや、審査の申し立てについて、秘密は固く守られ、費用は無料です。

お問合わせ先

山口地方裁判所内山口検察審査会事務局
☎ 083(922)1330(山口市駅通り1-6-1)

被災された皆様へ 災害により所得税などの減免 が受けられる場合があります

このたびの災害により、被災された皆様には心からお見舞い申し上げます。

災害によって住宅や家財などに損害を受けたかたは、下記の所得税の減免などが受けられる場合があります。

申告・納付などの期限延長
 納税の猶予
 所得税の軽減又は免除
 源泉所得税の徴収猶予又は還付など

申請には、り災証明や災害関連支出を証明する領収書が必要です。詳しくは下記までお問い合わせください。

お問い合わせ

山口税務署 ☎083(922)1340

税務相談室山口分室 ☎083(922)2774

タックスアンサー ☎083(923)8866

山口県中小企業融資「台風18号 災害緊急対策資金創設」のお知らせ

融資対象者

・台風18号により被害を受けた中小企業者及び組合

・被害金額が50万円以上

資金用途 ... 運転・設備

取扱期間 ... 平成17年3月31日まで

融資限度額...2,000万円

融資利率 ... 5年以内：年1.6%

5年超：年1.7%

保証料率 ... 年0.76%以内

融資期間 ... 10年(据置2年)以内

保証人 ... 1人以上(法人は代表者個人の他に連帯保証人を必要とする)

担保...必要に応じて徴求

申込先...取扱金融機関及び山口県信用保証協会

その他...融資の申込みにあたっては、市町村長の発行する「り災証明書」を添付

お問い合わせ 山口県経営金融課

☎083(933)3188

り災証明書について

り災証明書の交付を受けるには、台風18号による被害金額がわかるもの(見積書・仕入れ伝票等)及び被害の状況がわかる写真が必要です。

り災証明の受付及びり災証明書の発行は、町役場総務課で行います。証明書の様式は、町役場総務課・企画課及び町商工会で受けられます。

みんなの公民館

SPORTS
CULTURE
COMMUNICATION

ふれあい 学びあい いきいき輝く 町づくり

パンフラワー教室



であい・ふれあい・あいおキッズ 夏休み特別教室

夏休みに子ども向けの教室を開催し、延べ300人を超える子どもたちが参加をしました。今年も楽しい夏の思い出がたくさん出来ました。

火おこし体験



木工とんかち教室



乗馬教室



紙ひこうき教室



花いっぱい運動 花壇コンクール

8月20日(金)、花壇コンクール審査を行いました。今年、猛暑の影響で花壇の世話が大変だったでしょうが、どの花壇もきれいに手入れがされていました。結果は次のとおりです。

最優秀および優秀の団体については、11月7日(日)「あいお祭り」の会場で表彰します。

子ども会の部	最優秀賞	中道子ども会
	優秀賞	大河内南子ども会
	"	浜内子ども会
	"	花香北子ども会
老人クラブの部	最優秀賞	下村福寿会
学校・一般の部	最優秀賞	秋穂小学校
	優秀賞	大海保育園



老人クラブの部最優秀賞
下村福寿会の花壇

図書室からのお知らせ

10月の展示絵本

(民俗資料館図書室)

食欲の秋が、やってきますよ～！
どんな食べ物の本があるのか...
お・た・の・し・み



お知らせ Information

お問い合わせは中央公民館まで

チャリティー町民ゴルフ大会 参加者募集

期 日 10月30日(土)
受 付 午前6時50分～
参加組数により遅くなる場合もあります
場 所 宇部72カントリークラブ阿知須コース
参 加 費 3,000円(寄付金・賞品)
プレー代(10,000円程度) 食事代は各自精算
申込期限 10月15日(金)中央公民館まで
募集人数 20組(80人)

秋穂町民剣道大会

日 時 10月24日(日) 午前9時～
場 所 秋穂中学校体育館
試合形式 個人戦
・小学生 低学年(4年生まで)
高学年(5・6年生)
・中学生
・一般(高校生以上)

参加資格 秋穂町内に在住のかた
申込期限 10月15日(金)中央公民館まで

第13回浜村杯秋穂ロード レース大会締め切り迫る

申込締切 10月18日(月)

お問い合わせ

浜村杯秋穂ロードレース大会事務局
(秋穂町中央公民館内)

民俗資料館図書室と大海分館に新しい本が入りました

民俗資料館 図書室

《一般書》

代行返上	(幸田 真音)
女となり	(乃南 アサ)
臨場	(横山 秀夫)
男の始末	(藤堂 志津子)
約束	(石田 衣良)
《幼児・児童・生徒向け》	
しゅくだい	(いもと ようこ)
かえるのあまがさ	(与田 準一)
おばけのブルブル	(荒井 良二)
さよならの白までに	(宮川 ひろ)
花の魔法、白のドラゴン	(ダイアナ・ウィン・ジョーンズ)

(このほかにもたくさんの新収本があります。ご利用ください)

大海分館

《一般書》

純白の証明	(森村 誠一)
ねこのばば	(畠中 恵)
身も心も	(栗本 薫)
カタコンベ	(神山 裕右)
介護入門	(モブ・ノリオ)
《幼児・児童・生徒向け》	
ひもでございっ!	(平田 昌広)
あいうえお、だよ	(長田 弘)
リッキとおともだち	(ヒド・ファン・ヘネヒテン)
かじゅうになりたいミルクちゃん	(かどの えいこ)
真夜中の飛行	(リタ・マーフィ)

お問い合わせ 中央公民館 (☎・FAX(984)2132 有線4981)

まちのできごとを
写真で紹介します

スポーツ

まちかど



スポーツの祭典

第11回町民スポーツ交流フェスタ

9月5日(日)、大海総合センターで毎年恒例の町民スポーツ交流フェスタを開催しました。
心配された天気も朝には持ち直し、好天に恵まれました。選手とその応援の熱気に包まれるなか、予定していた全日程を行うことができました。
今年も、子どもからお年寄りまで大勢が参加し、さわやかな汗を流しました。

図書室ギャラリーが2周年を迎えました

尾崎眞吾さんの作品展



9月9日(木)、図書室ギャラリー2周年を記念して、長門市在住のイラストレーター尾崎眞吾さんの作品展「尾崎眞吾の金子みすゞふるさと仙崎の詩」が開催されました。
開催初日にはギャラリートークと題した記念行事が行われ、インタビュ形式で、「無理をしないで自分らしい良い絵を描くのが理想。身に付いたものが自然に流れ出るような作品を描いていきたい」と尾崎さんの絵に対する思いを語っていただきました。また、尾崎さんの中学時代



次から次へと楽しい話題が飛び出します

の恩師や同級生の激励があったり、留学時代のエピソードが語られたりと、楽しい話に会場は大変盛り上がりしました。
記念行事終了後、ロビーでは、尾崎さんが来場者の質問や、詩画集や絵葉書へのサインに気さくに応じていました。

金子みすゞの詩画集「海とかもめ」の原画のほか鉛筆画や水彩画が展示されました。鉛筆画に彩色はされていませんが、緻密な白黒画面の中に色彩を感じることができます



第20回 あいお祭り

と き 11月7日(日) 午前9時30分～
と ころ 大海総合センター

11月7日(日)、大海総合センターを主会場に、第20回あいお祭りを開催する予定です。

当日は、趣向をこらしたステージイベントや豪華な賞品が当たるお楽しみ抽選会、また、バザールやフリーマーケットなど、子どもからお年寄りまで、だれもが楽しめるような催しを行う予定です。ただ今、各種団体の協力を得ながら、開催に向けて準備中です。

詳しくは、後日配布予定の折り込みチラシをご覧ください。

高校生アルバイト募集

11月7日(日)に開催するあいお祭りの高校生アルバイトを募集します。

募集人数 10人程度(先着順)
賃 金 6,500円
申込期限 10月15日(金)

お問い合わせ
町役場企画課
☎(984)8026

第32回 あいおまつり 花火



と き 11月6日(土) 午後6時30分～
と ころ 大海漁港

今年も秋穂町商工会青年部の主催で、秋穂花火大会が開催されます。

「記念日花火・祝い花火・PR花火」募集中!

より多くのかたに参加していただける花火大会を目指して、今年も広く一般から「記念花火」を募集しています。この機会に、あなただけの花火を打ち上げてみませんか。

個人：1口5,000円以上
結婚、出産、誕生、入学、就職、成人、厄年、寿賀、快気祝などに

団体：1口10,000円以上
団体・サークルなどのPRやメンバー募集などにご応募いただいたかたには、花火まつりのチラシ、当日のアナウンスにてご紹介させていただきます。

受付・お問い合わせ 秋穂町商工会青年部事務局
☎(984)2738 FAX(984)5638

町民スポーツ交流フェスタの結果

	優勝	第2位	第3位
1部	中野	東天田	中道
2部	浜内	大河内南	西天田
3部	北条	黒潟南	東本町
4部	大河内北	西青江	黒潟北
5部	花香北	浜中	加茂

ファミリーゲートボールの部結果

Aコート	1位 下村	2位 天神町
Bコート	1位 浜内	2位 浜中
Cコート	1位 西天田	2位 花香南
Dコート	1位 東本町	2位 日地



おめでとうござい
栄光のメダル授与
長田利雄さん(下村)
福嶋喜蔵さん(黒潟南)
中田孝夫さん(西天田)
中田アヤコさん(西天田)

右から長田さん、福嶋さん、中田さんご夫婦。10月に群馬県で行われる「ねんりんピック」ペタンク競技の山口県代表として出場されます。

図書室ギャラリーからのお知らせ 出展者を募集します

図書室ギャラリーの出展者を募集します。出展料は無料です。ご希望のかたは下記担当までご連絡ください。



お問い合わせ
図書室ギャラリー運営委員会(秋穂町商工会内)
☎(984)2738 担当内田

10月の図書室ギャラリー

10月の図書室ギャラリーは、玄関スロープ新設工事のため、休館します。

工作教室



7月25日(日) 水鉄砲ふん水 を作ったよ

竹を使って水鉄砲ふん水を作りました。バケツの水が勢いよく飛び出して、大成功。

8月8日(日) 手作り モーター を作ろう



細かい所もあって、少し難しかったけど、完成！

秋穂コミュニティセンター



にこにこ 通信

お問い合わせ 秋穂コミュニティセンター
(☎ 984) 2130・有線2414)

10月のにこにこ行事

- 17日(日) ニュースポーツで遊ぼう
午後1時30分～
- 23日(土) 元気キッズ ファミリーフェスタ
午後1時～
- 24日(日) 工作教室 ペットボトルロケット
午後1時30分～

8月22日(日) 第42回囲碁大会



25人の参加者が、碁盤の上で熱戦を繰り上げました。

- 結果(敬称略) グループ別トップ賞
 優勝 星元時夫(花香南) Aグループ 山内啓輔(西天田)
 2位 安田勝彦(小郡町) Bグループ 舛田浩序(浜中)
 3位 古谷光政(山口市) Cグループ 下瀬 満(防府市)
 Dグループ 大内俊彦(山口市)

マタニティ講座 ジョイフルクッキング参加者募集

これから新しい小さな家族が増えるかた、かわいい家族が増えて楽しい反面、忙しい毎日を送っているかた、みんなで楽しくおしゃべりしたり実習しながら家族の「食」について考えてみませんか。

期日	時間	場所	テーマ
10月22日(金)		阿知須町健康福祉センター	ちゃんと食べてる？ バランスばっちり朝ごはん
11月5日(金)	10:00～13:30	大海総合センター	元気もりもり、貧血さよなら昼ごはん
11月19日(金)		阿知須町健康福祉センター	骨コツためよう、カルシウムたっぷり昼ごはん
12月3日(金)	10:00～12:00	大海総合センター	みんな大好き！ ママの手作りおやつ
12月17日(金)	10:00～13:30	阿知須町健康福祉センター	明日も元気で、わが家のヘルシー晩ごはん

対象者 秋穂町と阿知須町に在住の妊婦さん及び6カ月までの乳児のお母さん
 持って来るもの エプロン・米0.5合
 参加費 1回につき300円
 申込期限 10月13日(水)

水中ウォーキング秋のコース 参加者募集！

水の力(浮力・抵抗)を利用して、健康づくり。日頃の運動不足解消に、一度体験してみませんか。

期日	時間	会場	内容
11月2日(火)	午後2時～4時	SSS 小郡スイミングスクール	インストラクターの指導によるストレッチ・アクアピクス・ダンベル・流水マシンなど
11月9日(火)			
11月16日(火)			

対象 興味のあるかた(男女を問いません)
 高血圧・心臓病・腰痛など現在治療中のかたは、主治医にご確認ください。希望者は送迎いたします。
 参加費 無料 水着・帽子をご用意ください
 申込期限 10月25日(月)

申し込み・お問い合わせ
 町役場健康福祉課 ☎(984)8023 有線5001

食生活改善推進協議会の

おすすめの味

生活習慣病予防
のため の 献立 ⑥4



疲れがとりきれないときの元気回復メニュー
～豚肉のビタミンB1と長ネギのアリシンでききめ抜群～

網焼き豚の塩だれ

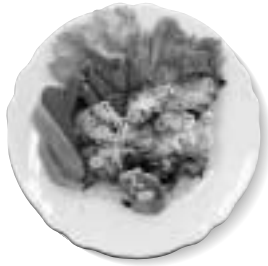

材料2人分

豚ひれ肉.....200g	塩.....小さじ2/5
A 塩.....小さじ1/5	こしょう.....少々
酒.....大さじ1	長ねぎ(小口切り)...10g
スープの素.....少々	レタス.....適量
B 酒.....大さじ1	パプリカ(赤・黄).....適量
ごま油.....大さじ1	

作り方

豚ひれ肉は5mm厚さに切り、下味Aをかける。
焼き網を熱し、豚肉をこんがり焼き、中まで火を通す。
Bを混ぜ合わせる。
器にレタスを敷き、を盛り、をかけていただく。
つけ合わせにパプリカの赤、黄色をさっと湯を通し添える。

～疲労回復物質を含むオクラとレモン、酸味でさっぱり～

オクラと鶏肉のレモン煮

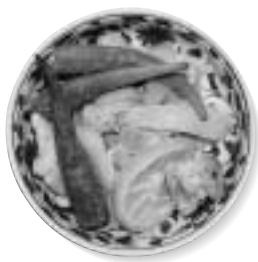

材料4人分

鶏もも肉.....300g	ローリエ.....1枚
A 塩.....小さじ2/5	チキンスープの素...小さじ1
こしょう.....少々	塩.....小さじ1/2
オクラ.....1袋	白ワイン.....1/2カップ
玉ねぎ.....1個	水.....2/3カップ
オリーブ油.....大さじ1	レモン輪切り.....1/2

作り方

鶏肉は皮をとって食べやすい大きさに切って、下味Aをふっておく。オクラは塩をふって板ずりし、熱湯でゆでておく。玉ねぎはくし切りにする。
鍋に油を熱し、香りが出たら鶏肉を炒め、肉の色が変わったら玉ねぎを加え、油が回ったらローリエ、スープの素、塩、こしょうを振り、白ワイン、水、レモンを加えてふたをする。
沸騰したら弱火にし、15～20分蒸し煮にする。仕上げりにオクラを加えてひと煮する。

秋穂・大海郵便局

郵便局

だより

「オレオレ詐欺」などにご注意

盗難通帳・偽造印鑑などによる貯金の不正な払い出しや、いわゆるヤミ金融業者などによる貯金口座への不正な送金請求、オレオレ詐欺といった事件が発生しています。こうした被害にあわないように十分な注意が必要です。

被害にあわないために

強引な請求や、身に覚えのない請求があった場合には、安易に送金をしないようにしましょう。

通帳や印かん、キャッシュカードやご本人であることを示す資料(運転免許証・健康保険証など)については、別々にかつ厳重に保管しましょう。

キャッシュカードの暗証番号は、生年月日、電話番号などを避け、他人に推測されにくいものを使いましょう。

不審に思われるときには、まず最寄りの警察などの相談窓口にご相談しましょう。

ハートケア(巡回ふれあい)教育相談

不登校、いじめ、進路、友人関係など、子どもをめぐるさまざまな悩みや問題についての相談に、臨床心理士や教育相談の専門家に応じます。誰でも自由に無料で相談を受けられますので、お気軽にお申し込みください。秘密は守ります。

日 時 11月15日(月)
午前10時～午後5時

場 所 大海総合センター

申込期限 11月8日(月)

申し込み・お問い合わせ

防府教育事務所 ☎0835(22)1072

救命はあなたの愛と勇気です

毎月第1日曜日に普通救命講習を開催しています。

今月は10月3日です。

講習時間 午後1時30分

～4時30分

ところ 防府市消防本部庁舎・講堂

内容 心肺蘇生法・止血法

受講料 無料(Qマスク、修了証をお渡しします)

申込み・問合せ 防府市消防本部 警防課 ☎0835(23)9918



児童手当などの手続きはお済みですか？

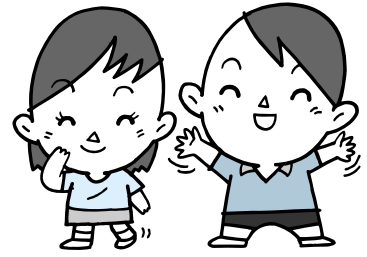

【手続き場所は】

児童手当
町役場健康福祉課、大海支所
児童扶養手当・特別児童扶養手当
町役場健康福祉課

児童手当

9歳到達後最初の3月31日までの間にあ
る児童(小学校第3学年修了前の児童)を養
育しているかたで、前年の所得が一定額未
満の場合には、児童手当を受けることがで
きます。

出生や転入により新たに受給資格が生じ
た場合は、早めに請求してください。

児童手当が受けられるかた

9歳到達後最初の3月31日までの間にあ
る児童を養育し、前年の所得が一定額未満
のかた

支給額(月額)

- ・第1子、第2子……………5000円
- ・第3子以降……………10000円

支給方法

2・6・10月の中旬に前月分までの児童
手当(4ヵ月分)が申請された口座に振り込
まれます。

こんなときは早めに手続きを

- ・初めて児童手当を受けようとするとき
- ・現在児童手当を受けているかたで、養
育する児童が増えたとき、または少なく
なったとき
- ・他の市町村から転入したとき、または
他の市町村へ転出するとき
- ・児童手当を受けているかたが公務員に

なったとき

- ・特別給付の受給者が退職したとき
- 児童手当の支給は、請求された翌月分か
らとなります。

児童扶養手当

父母の離婚などにより父と暮らしてい
ない児童(18歳に達する日以後の最初の3月
31日までの間にあるかたまたは20歳未満で
一定の障害の状態にあるかた)を養育して
いる母などに支給されます。

手当額(月額)(平成16年4月1日現在)

・児童1人の場合

全部支給……………41880円

一部支給……………41870円

児童2人以上の加算額……………9880円

2人目……………5000円

3人以上以降1人につき……………3000円

特別児童扶養手当

身体もしくは精神に一定の障害がある20
歳未満の児童の父またはその養育者に支
給されます。

ただし、児童が障害を支給理由とする公
的年金を受けることができる場合や児童福
祉施設に入所している場合には、対象にな
りません。

手当額(月額)(平成16年4月1日現在)

・1級……………50900円

・2級……………33900円

なお、受給権者の前年の所得が一定以上
ある場合などは、支給が制限されることも
あります。また、支給する資格があっても
請求しなければ支給されませんので、該当
するかたは、お早めにご相談ください。

お問い合わせ

健康福祉課

☎(984)8023 有線5001

ハートピア共済加入者へのお知らせ 台風16号及び18号における 住宅災害の給付について

勤労福祉共済会の「ハートピア共済」には、
住宅災害に対する共済給付制度があります。

共済給付金の支払い対象となる契約
1型・2型・3型・4型・高齢者型

共済給付金の支払対象となる条件

- ・住宅の損害額が10万円を超える場合
 - ・床上浸水の被害があった場合
- 詳しい内容につきましては、「ハートピア
共済」加入の事業所等に案内文書が送付
されていますのでご覧ください。

共済給付金請求等に関するお問い合わせ先
全労災山口県本部
〒753-0215 山口市大内矢田360番地
☎083(927)5111 FAX083(927)5050

重度心身障害者・母子家庭医療費助成制 度改正のお知らせ～平成16年10月1日から～

山口県では、福祉医療制度の改正を順次行い、医療保険
制度改正などによる負担増加分についても全額助成を行っ
ているところです。

しかし、在宅患者や施設入所者との負担の公平性の観点
から、入院時食事負担の助成についても見直しを行い、重
度心身障害者医療、母子家庭医療については、受給者の負
担が一度に増えないよう段階的な廃止を行っています。

平成16年10月1日からは、下記のとおり入院時食事負
担の助成を廃止しますが、今回の改正は、医療保険制度の
改正や高齢化の進展など福祉医療制度を取り巻く環境が大
きく変化するなか、今後も制度を維持可能なものとするた
めに必要なものです。ご理解をお願いします。

〔主な改正内容〕『入院時食事負担助成』

対象期間	助成額
平成15年10月1日～平成16年9月30日	250円/日
平成16年10月1日以降	廃止

なお、他の制度内容については、変更ありません。

お問い合わせ 町役場町民課 ☎(984)8022

介護保険

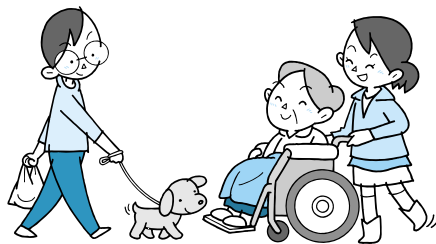

介護保険にはこんなサービスがあります

介護保険のサービスには、在宅で利用するもの、施設に通所して利用するものなど、多様なものがあります。要介護度別やサービス別に、利用できる上限額がもうけられていきますので、必要に応じて使い分けて計画的なサービス利用を図りましょう。

在宅で利用するサービス

訪問サービス
サービス事業者が利用者の自宅に訪問し、サービスを提供します。利用者は自宅で、介護サービスや医療サービスを利用することができます。

訪問サービスの種類

- ・訪問介護
ホームヘルパーが自宅を訪問し、身体介護や生活援助を行います
- ・訪問入浴介護
入浴設備や簡易浴槽を積んだ移動入浴車で看護師や介護士が自宅を訪問し、入浴介助を行います
- ・訪問看護
訪問看護ステーションや医療機関の看護師などが訪問し、主治医と連絡を

取りながら病状の観察や床ずれの手当てなどを行います

- ・訪問リハビリテーション
主治医の指示にもとづき、理学療法士や作業療法士が自宅を訪問してリハビリを行います
- ・居宅療養管理指導
医師、歯科医師、歯科衛生士、薬剤師、管理栄養士などが自宅を訪問して療養上の管理や指導を行います

通所サービス

介護施設に通ってサービスを利用します。利用者が社会的なふれあいの機会をもてる効果もあります。

通所介護（デイサービス）

通所リハビリテーション（デイケア）施設を利用するサービス

短期間、施設に入所・入院するショートステイと、グループホームや有料老人ホームなどに入居して利用するサービスの2種類があります。

サービスの種類

- ・短期入所生活介護
- ・短期入所療養介護
- ・痴呆対応型共同生活介護（グループホーム）
- ・特定施設入所者生活介護

グループホーム：比較的安定した痴呆の高齢者が少人数で共同生活をする場で、介護や趣味活動、機能訓練などを受けられます。ただし、要介護度1以上でないといけません。

在宅介護の環境を整えるサービス

- 自宅で自立した生活を続けるために、福祉用具のレンタルや購入、床の段差をなくすなどの住宅改修を援助します。
- ・福祉用具貸与（レンタル）
 - ・車いす、車いす付属品（クッション・電動補助器具など）、特殊寝台、特殊寝台付属品（サイドレール、マットレスなど）、じょくそつ予防具（エアーマットなど）、

体位変換器、手すり（取り付け工事を伴わないもの）、スロープ（取り付け工事を伴わないもの）、歩行器、歩行補助つえ、痴呆性老人徘徊感知機器、移動用リフト（つり具の部分を除く）

- ・福祉用具購入費の支給
- ・腰掛便座、特殊尿器、入浴補助具、簡易浴槽、移動用リフトのつり具
- ・住宅改修費の支給

手すりの取り付け、段差の解消、すべりの防止・移動の円滑化などのための床材または通路面の材料の変更、扉の引き戸への取り替え、洋式便器への取り替えなど

福祉用具の購入、住宅改修にあたっては、購入頻度や限度額などに一定の要件があるので、事前にケアマネジャー（介護支援専門員）か町健康福祉課介護保険係にご相談ください。

施設に入所して利用するサービス

施設入所サービス

要介護等認定申請後、「要介護」と認定されたかたは施設に入所することができます。自宅では自立した生活が困難なかたのために、福祉・保健・医療の3種類の施設があります。

「要支援」と認定された人は施設サービスは受けられません。

生活介護を中心にサービスを受けた場合

介護老人福祉施設（特別養護老人ホーム）

寝たきりなど、常に介護が必要で、自宅では介護の困難な人が入所する施設です。

介護やリハビリを中心にサービスを受けた場合

介護老人保健施設

病状が安定していて、リハビリテーション中心の医療ケアを必要とするかたが入所する施設です。医学的な管理のもとで、介護やリハビリテーション

などを提供し、家庭への復帰を支援します。

医療を中心にサービスをつけたい場合

- ・介護療養型医療施設

長期の療養を必要とするかたが入院する、介護体制が整った医療施設（病院）です。

介護サービスの苦情や相談は市町村や国保連合会で受け付けています



介護保険のサービスを誰もが安心して利用できるように、サービス利用に関する窓口を市町村や国保連合会に設けています。介護保険のサービスを利用する上で、お困りのこと、苦情・トラブルなどがある場合は、身近な窓口までお気軽にご相談ください。

山口県国保連合会 苦情相談係

☎083(995)1010

受付時間午前9時～午後5時(土・日・祝日除く)
相談は無料です。お気軽にご利用ください。

在宅・施設サービスの利用についてのお問い合わせ
町役場健康福祉課
☎(984)8023 有線5001

在宅・施設サービスの利用についてのお問い合わせ
町役場健康福祉課
☎(984)8023 有線5001

年金のお話あれこれ

第3号被保険者の届け出は忘れずに

厚生年金保険や共済組合に加入しているかた(第2号被保険者)に扶養されている20歳以上60歳未満の配偶者は、届け出をすることにより、国民年金の第3号被保険者になります。第3号被保険者の国民年金保険料は、配偶者の加入している年金制度全体(厚生年金保険や各共済組合)で保険料を負担していますので、保険料の納付は必要ありません。

届け出については、配偶者の勤務する事業所を経由して手続きすることになります。

なお、第3号被保険者該当の届け出が2年以上遅れた場合は、直近2年間は保険料納付済期間となりますが、それ以前の期間については未納期間となりますので、届け出忘れのないようにしましょう。第3号被保険者に該当したときの届け出以外に、配偶者が転職や退職により被保険者の種別が変わるときや、住所に変更があったときにも届け出が必要です。届け出が遅れたり、忘れていたりすると、将来年金が受けられなくなる場合がありますのでご注意ください。

お問い合わせ
山口社会保険事務所
☎083(922)5662
町役場町民課
☎(984)8022有線2321



第1号被保険者
国民年金に加入しているかた
第2号被保険者
厚生年金保険や共済組合に加入しているかた
第3号被保険者
第2号被保険者に扶養されている20歳以上60歳未満の配偶者

こんなときには届け出が必要です

こんなとき	被保険者別	届け出先
・配偶者が会社を退職したとき ・配偶者の扶養から外れたとき ・配偶者と離婚したとき ・配偶者が65歳になったとき	第3号 第1号	住所地の市町村役場
・本人が会社に勤め始めたとき	第3号 第2号	勤務先の事業所
・配偶者が会社を変ったとき	第3号のまま種別は変わりませんが届け出は必要です	配偶者の勤務先の事業所
・本人の住所が変わったとき		配偶者の勤務先の事業所

健康ウォーク大会 参加者募集

さわやかな秋の1日、豊かな自然の中を歩いて、楽しい1日を過ごしてみませんか？

『健康ウォーク大会』では、健康や環境に関するクイズや楽しいゲームを用意して、皆さんの参加をお待ちしています。

お問い合わせ
町役場町民課 ☎(984)8022有線2321

と き 10月11日(月) 体育の日
午前9時30分～午後2時30分【小雨決行】
と ころ 秋穂町歴史民俗資料館～千坊川砂防公園
往復約8km：片道1時間程度、往路と復路で若干コースを変えます。(スタート/ゴール:秋穂町歴史民俗資料館前)
対 象 どなたでも。3人～5人程度のグループで。
小学3年生以下は、保護者同伴で。
申込多数の場合、先着200人で締め切ります。
携行品 弁当・水筒・タオル・筆記用具など
参加料 無料
申込方法 町役場町民課または大海支所に備え付けの用紙に必要事項を記入し、10月5日(火)までに提出してください。





町立診療所本院竣工(昭和16年5月)下村地区
昭和16年7月3日から診療を開始。昭和18年3月に閉鎖
されました。

昔の写真を探しています

昔の写真をお貸しください

～特に昭和50年代以前の写真を探しています～

秋穂町では、平成17年の町制施行65周年を迎えるにあたり、記念誌の発行を予定しています。そこで、記念誌に掲載するため、皆さんがお持ちの昔の写真をお貸しください。写真には撮影した時期やコメントをお願いします。

お借りした写真は、必ずお返しします。

昔の行事やイベントの写真

歴史や時代を感じられるもの、建築物や乗り物などの写真
時代背景や生活がわかるような人物・風景写真など

お借りした写真が必ず掲載されるとは限りません。また、写真のデータを町で保管し、他の機会に掲載することがあることもご了承ください。

また、写真を提供されたかたには、記念誌の中にお名前を掲載します。

写真の受付 11月30日(火) 企画課まで

お問い合わせ 秋穂町企画課 ☎(984)8026

あいお文化倶楽部NEWS

2004年演奏会inらんらんドーム

日時 10月10日(日)

午後2時開演(開場午後1時30分)

会場 秋穂町大海総合センター・らんらんドーム

入場料 無料(整理券については11月広報の折り込みチラシを活用ください。また、整理券が必要なかたは、あいお文化倶楽部事務局までご連絡ください)

出演者(敬称略)

- ・秋穂中学校音楽部
- ・アンサンブル ショコラ

《ピアノ》

- ・米永野里子(宇部市)
- ・田村 明子(山口市)
- ・渡邊 妙子(山口市)
- ・桐山志津子(美東町)
- ・田中 佳子(防府市)
- ・山下 裕子(宇部市)
- ・江山 清子(秋穂町)
- 《フルート》
- ・清水 真弓(防府市)

《アルトサクソ》

- ・横沼 知恵(滋賀県)
- 《トランペット》
- ・種田 裕彦(防府市)
- 《バイオリン》
- ・山下 陽子(京都府)
- 《テノール》
- ・吉永 敏彦(千葉県)
- 《ソプラノ》
- ・村橋美由紀(山口市)

お問い合わせ あいお文化倶楽部事務局 ☎(984)2053

献血のお知らせ

～皆さんのご協力を

お願いします～

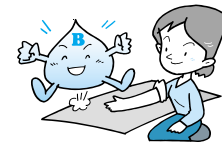

何かにつけ「自分がしなくても、誰かがするだろう」と思いがち。献血もその代表的なものではないでしょうか。でも、みんながそう思ってしまったら...

とき 10月25日(月)

ところ JA山口中央秋穂支所

午前9時30分～11時30分

ショッピングセンタートーク

午後1時30分～4時30分

お問い合わせ 町役場健康福祉課

☎(984)8023有線5001

大海保育園のみんな

運動会におけて、太鼓の練習中！



9月9日(木)、運動会で披露する太鼓の練習をしました。10月2日(土)の運動会本番にむけて、がんばっています。皆さん、見に来てくださいね。



募集

皆さんからの作品や情報などをお待ちしております。

このコーナーでは、皆さんの書いた随筆・詩・イラスト・短歌や、皆さんの撮った写真、地域の情報や愉快的な仲間たちの情報を募集しています。

また、「わが家のプリンス・プリンセス」の写真も募集しています。

奮ってご応募ください。

お問い合わせ

町役場企画課

☎(984)8026・有線5031

わが家の
プリンス・プリンセス

日地・三戸さんちの
プリンセス

ゆい な
悠衣奈 ちゃん
(1歳)

Message
メッセージ

あんよが上手になってきたので、
いろんな所へ遊びに行こうね。
お母さんの美保さん



わが家のプリンス・プリンセスの写真を募集しています。原則写真は返却しません。申し込み順に掲載しますので、掲載までに数カ月かかる場合があります。申し込みは企画課まで☎(984)8026

町役場企画課
☎(984)8026

申し込み先
申込期限 10月14日(木)

価格 480円(送料別)

所録(別冊)
編、東京都地下鉄路線図、住

記・日記帳、統計資料編、名簿

表、略暦表、満年齢早見

七曜表、略暦表、満年齢早見

表紙 ビニールシート製

サイズ 縦14cm×横8cm

発行 平成16年11月中旬

手帳を発行します

有線2301
☎(984)8011

選挙管理委員会事務局
お問い合わせ

選挙管理委員会事務局

時間 午前8時30分～午後5時

場所 10月20日(水)～11月3日(水)

期間

くささい。

録されているかどうかご確認

名簿を調整しましたので、登

て漁業調整委員会委員選挙人

員の選挙権を有する人につい

て漁業調整委員会委員選挙人

の選挙権を有する人について

山口県瀬戸内海海区
漁業調整委員会委員
選挙人名簿の縦覧



平成16年度 秋穂町人権教育研修会 を開催します

多数のご参加をお待ちしています。

日時 10月20日(水)午後2時30分～
会場 大海総合センター ホール
内容 講演 みなみ のぶたか
講師 陽 信孝 先生
(元萩市教育委員会教育長)
演題「朝顔につるべとられてもらい水」
入場料 無料
主催 秋穂町 / 秋穂町教育委員会 / 秋穂町人
権教育推進委員会 / 秋穂町四校連絡協
議会

お問い合わせ 秋穂町中央公民館 ☎(984)2132

緊急地域雇用創出特別基金 事業の作業員を募集します

《内容》

仕事の内容... 除伐・雑木枝落しなど
必要な資格... 普通自動車免許・(伐木造材)チェーンソー使用資格
就業場所... 秋穂町草山公園
就業時間... 午前8時30分～午後5時
雇用期間... 平成16年10月～平成17年1月まで(予定)
雨などで作業ができない日は休み

加入保険等... 労災保険・傷害保険
採用人数... 3人程度
年齢等... 40歳～65歳/健康で山林作業のできる人

《条件》

賃金形態... 日給制
日給... 8,000円～9,000円
休日... 土・日・祝日
賃金支払い... 毎月末日締め、翌月10日払い
諸手当... なし

《選考》

提出書類... 履歴書・資格等確認できるもの
選考方法... 書類選考・面接
希望者は平成16年10月15日(金)までに書類を郵送してください。

問い合わせ及び書類の提出先
〒754-0211 山口市大字大内長野1978番地山口中央森林組合(☎(083)941-0011)まで

特定優良賃貸住宅・高齢者 向け優良賃貸住宅の経営を お考えのかたへ

山口県特定優良賃貸住宅・高齢者向け優良賃貸住宅の平成16年度賃貸住宅経営者を募集しています。



対 象

平成17年度に整備する賃貸住宅で、特定優良賃貸住宅の供給の促進に関する法律及び山口県特定優良賃貸住宅制度要綱または高齢者の居住の安定確保に関する法律及び山口県高齢者向け優良賃貸住宅制度要綱等で定める基準を満たすもの

建設場所 秋穂町内
募集戸数 秋穂町の予算の範囲内
助成内容 建設費補助、家賃減額補助、利子補給
募集期間 10月18日(月)～29日(金)

お問い合わせ・申し込み
秋穂町役場建設課 ☎(984)8028

10月18日(月)～24日(日)は行政相談週間です

毎月 第2月曜日は大海総合センター、第4月曜日は老人福祉センター

秋穂町では上記の日程で、心配ごと相談の一環として、行政相談を行っています。お気軽にご利用ください。(10月は祝日の関係で大海総合センターは10月12日(火)になります。)

お問い合わせ 秋穂町社会福祉協議会 ☎(984)2549有線2381



交通関係法・風俗営業法に関わる業務等・行政窓口へ提出する許認可申請など

相談員 山口県行政書士会の行政書士
お問い合わせ 山口県行政書士会 ☎083(924)5059

無料法律相談会

10月1日(金)~7日(木)の「法の週間」行事の一環として無料法律相談会を開設し、弁護士が相談を受け付けます。

主催 山口地方裁判所、山口家庭裁判所、山口地方検察庁、山口県弁護士会

日時 10月6日(水)午前10時~正午まで(受付は午前9時30分~11時まで)

場所 山口県弁護士会館(山口市黄金町2-15)

相談内容 金銭の貸借、土地又は家屋の売買・賃貸、親族・相続などの法律上の問題

相談担当者 山口県弁護士会(山口地区)所属の弁護士

お問い合わせ 山口家庭裁判所事務局総務課庶務係
☎083(922)1330(内線305)

山口県キャリア教育フォーラム

子どもたち一人ひとりの勤労観・職業観や、自己にふさわしい生き方を実現しようとする意欲や態度

を育む「キャリア教育」について考えてみませんか。

日時 10月14日(木)午後2時~4時30分

場所 宇部市文化会館
内容 大谷泰彦さん(通称ヤスベエ)による講演、パネルディスカッション、実践発表、参加者との意見交換

お問い合わせ 教育庁指導課
☎083(933)4606

歳末助け合いチャリティー

歌謡と踊りの集い 出場者募集

日時 12月5日(日)正午~
場所 大海総合センター
らんらんドーム
主催 中央公民館生涯学習講座歌謡教室
後援 秋穂町社会福祉協議会
秋穂町中央公民館
お問い合わせ・申し込み
中央公民館 ☎(984)2132
三浦商店 ☎(984)2654
定員になり次第締め切ります

家屋を取り壊したらご連絡を

固定資産税の課税誤りをなくすため、家屋の一部または全部を取り壊した場合は、税務課固定資産評価係へご連絡ください。後日、町職員が確認に伺います。

お問い合わせ
町役場税務課 ☎(984)8024有線5011

10月のし尿収集予定

山口公衆衛生協会 ☎083(922)1746)

地区名	予定日(日)
大河内北・南	4・5
天神町	6・7
浜中	6・7
北条	12
中条	12・13
井南	13
浜内	13
赤崎	13
日地	14・15

小郡衛生秋穂社(☎984)4159)吉南衛生社(☎973)1250)については、直接、確認ください

子犬・子ねこの譲渡会

日時 10月24日(日)午前9時30分~
場所 山口県動物愛護センター
山口市陶 ☎973)8315

午前9時から午後5時まで施設の開放や飼育相談も開催します。都合により中止の場合もありますので、開催日の1週間前にご確認ください。

飼えなくなった犬・ねこの引き取り

日時 10月27日(水)
午前8時30分~8時45分
場所 町役場・町役場大海支所

引き取りを希望されるが、引き取りの前日までに電話で予約してください。当日は、印かん(犬の場合は鑑札も)を持参してください。

お問い合わせ 町民課 ☎(984)8022有線2321

10月の当番医

突発事項のため当番医を変更することがあります。

土曜当番医表 (午後7時~10時)

月/日	内科系	外科系
10/2	よしかね循環器内科 ☎(973)8181	小林外科医院 ☎(973)1515
9	阿知須同仁病院 ☎0836(65)5555	村田外科胃腸科 ☎(972)7100
16	秋穂クリニック ☎(984)8333	吉武医院 ☎(984)2330
23	林病院 ☎(972)0411	林病院 ☎(972)0411
30	小橋クリニック ☎(973)5000	阿知須同仁病院 ☎0836(65)5555

休日当番医表 (午前9時~午後6時)



月/日	内科	内科	外科
10/3	岩崎クリニック ☎(973)0637	よしまつ医院 ☎(987)1777	小川整形外科 ☎(972)2887
10	小橋クリニック ☎(973)5000	ハートクリニック山口 ☎(988)3333	相川医院 ☎(986)2177
11	山岸内科 ☎(972)2788	阿知須共立病院 ☎0836(65)2200	三隅外科・胃腸科 ☎(972)1003
17	田辺内科 ☎(973)3778	小野医院 ☎(984)2353	林病院 ☎(972)0411
24	河端内科医院 ☎(972)3820	利重クリニック ☎(989)2515	阿知須同仁病院 ☎0836(65)5555
31	よしかね循環器内科 ☎(973)8181	阿知須同仁病院 ☎0836(65)5555	阿知須共立病院 ☎0836(65)2200

当番医に電話されて変更になっていたら町役場(☎(984)2121)にお問い合わせください

お知らせ

INFOMATION

人の動き (9月1日)

人口  **男 3828人**
 **女 4204人**
8032人

内訳

増加分 出生 2人 転入 15人 計 17人
減少分 死亡 6人 転出 17人 計 23人
世帯数 2890世帯

トピックス TOPICS

ブックスタートが1周年を迎えました
 ブックスタートは、赤ちゃんのこ
 とばと心を育むふれあいの時間を、
 絵本を介して持ってもらうと平
 成15年の8月から始まり、今年の
 9月で1周年を迎えました。
 9月14日(火) 大海総合センタ
 ーで行われた育児相談で、3組の親
 子にブックスタートパックが手渡
 されました。



赤ちゃんと一緒に楽しい時間を過ごしてください

10月の保健行事

育児相談

お子さんのからだのこと、心の
 こと、何でもご相談ください。今
 月は助産師による母乳相談があり
 ます。(要予約)
 日時 12日(火) 午前9時30分～
 11時30分
 会場 大海総合センター健康相談室
 対象 乳幼児とその育児者

1歳6カ月・3歳児健康診査

期日・会場 14日(木) 大海総合セン
 ター
 受付 1歳6カ月児... 午後1時
 15分～1時30分 / 3歳児... 午後
 1時45分～2時
 対象 1歳6カ月児... 平成15年
 1月9日～4月14日出生幼児 /
 3歳児... 平成13年7月9日～10
 月14日出生幼児
 *対象者には個別通知しています。
 転入されたかたはご連絡ください。

あつまれ! すくすく秋穂っ子 『おやこたいそう』

インストラクターの指導のもと、
 おやこでおもいっきり体を動かし
 ましょう。
 日時 21日(木) 午前10時～11時
 会場 コミュニティセンター
 対象 未就園児とその育児者
 会費 300円

保健行事に関するお問い合わせは
 健康福祉課 ☎(984)8023有線5001

催し・募集 お知らせ

山口市秋穂町水道企業団 水道検針員の募集

水道企業団では、検針員を随時募
 集しています。
 募集内容 水道メータの検針
 (毎月1～10日のみ)
 対象者 昭和23年4月1日
 以降生まれで、山口市南部(川東地
 区)・秋穂町及び近郊にお住まいの
 かた
 申込方法 市販の履歴書に必要
 事項を記入し、写真を貼って、水道
 企業団業務課にお持ちください
 お問い合わせ 山口市秋穂町水
 道企業団 ☎(987)2040

全国一斉司法書士無料法律相談

司法書士無料法律相談
 相談内容

相続、贈与、売買など不動産に関
 する登記
 会社の設立、役員変更など会社・
 法人に関する登記
 貸金請求、家屋明渡、自己破産な
 ど訴訟書類作成及び家賃の供託
 などに関する相談
 実施日 10月2日(土)
 防府とくち農業協同組合
 午前9時～午後3時30分
 山口県司法書士会館
 午前10時～午後4時
 司法書士テレホン無料法律相談
 日時 10月2日(土) 午前10時
 ～午後4時
 電話番号 ☎0120(003)821
 お問い合わせ 山口県司法書士
 会事務局 ☎083(924)5220

行政書士無料相談

日時 10月4日(月)～6日(水)
 の3日間 午前10時～午後4時
 場所 山口県行政書士会(山口
 市駅通り2丁目4-17)
 無料電話 ☎0120(168)611
 相談内容 権利義務・事実証明・
 知的財産・建設業法・農地法・運輸

ご冥福を祈ります(敬称略)

地 区	氏 名	年 齢	逝去の日
中 道	藤 村 カツノ	80	8月4日
下 村	松 本 敏三郎	79	8月5日
中 野	原 田 キクノ	92	8月6日
大河内北	北 野 リヨ子	85	8月16日
東本町	江 村 好 隆	73	8月19日
日 地	秋 本 智恵子	82	8月29日

(8月1日～8月31日届出)

秋穂町の交通事故 発生状況

8月31日現在
 人身事故発生件数...18件(+1)
 物損事故発生件数...73件(+10)
 年の累計()内対前年比

町税の納期

町県民税.....3期分
 国保税.....5期分
 納付期限.....11月1日(月)

秋穂町在宅介護支援センターは高齢者の総合相談窓口です。お気軽にご相談ください。☎(984)5773

1 金	<ul style="list-style-type: none"> 補聴器の修理 ⑧ 8:40~9:10メガネの田中 補聴器の修理 ⑨ 9:40~10:10メガネの田中 	16 土	<ul style="list-style-type: none"> 絵本の読み聞かせの会(園児・低学年向け) ㊦ 15:30~
2 土		17 日	<ul style="list-style-type: none"> ニュースポーツで遊ぼう ㊦ 13:30~ 第20回町長杯バレーボール大会 ㊤ 9:00~
3 日	<ul style="list-style-type: none"> 会長杯ソフトボール大会 	18 月	<ul style="list-style-type: none"> 乳がん検診 ⑧
4 月	<ul style="list-style-type: none"> 胃がん検診 ⑧ 	19 火	<ul style="list-style-type: none"> 乳がん検診 ⑨
5 火	<ul style="list-style-type: none"> 秋穂町農業委員会総会 ⑨ 9:00~ 胃がん検診 ⑨ 	20 水	<ul style="list-style-type: none"> 秋穂町人権教育研修会 ⑧ 14:30~ 乳がん検診 ⑨
6 水	<ul style="list-style-type: none"> 胃がん検診 ⑩ 	21 木	<ul style="list-style-type: none"> すすく秋穂っ子おやこたいそう ㊦ 10:00~11:00
7 木	<ul style="list-style-type: none"> 胃がん検診 ⑧ 子宮がん検診 ⑧ 	22 金	<ul style="list-style-type: none"> 補聴器の修理 ⑧ 8:40~9:10県補聴器センター 補聴器の修理 ⑨ 9:40~10:10県補聴器センター 乳がん検診 ⑨
8 金	<ul style="list-style-type: none"> 補聴器の修理 ⑧ 8:40~9:10県補聴器センター 補聴器の修理 ⑨ 9:40~10:10県補聴器センター 絵本の読み聞かせの会(幼児向け) ㊦ 10:30~ 胃がん検診、子宮がん検診 ⑨ 	23 土	<ul style="list-style-type: none"> 元気キッズ ファミリーフェスタ ㊦
9 土		24 日	<ul style="list-style-type: none"> 工作教室 ㊦ 13:30~ 秋穂町民剣道大会 ㊤ 9:00~
10 日		25 月	<ul style="list-style-type: none"> 心配ごと相談 ⑧ 10:00~15:00
11 月	<ul style="list-style-type: none"> 体育の日 健康ウォーク大会 第17回町長杯ゲートボール大会 ⑧ 	26 火	<ul style="list-style-type: none"> 肺がん検診(町内巡回)
12 火	<ul style="list-style-type: none"> 心配ごと相談 ⑧ 10:00~15:00 育児相談 ⑧ 9:30~11:30 	27 水	<ul style="list-style-type: none"> 肺がん検診(町内巡回)
13 水	<ul style="list-style-type: none"> 絵本の読み聞かせの会(幼児向け) ⑧ 10:30~ 子宮がん検診 ⑨ 	28 木	<ul style="list-style-type: none"> 第2回読売杯グラウンドゴルフ大会 ⑧ 肺がん検診(町内巡回)
14 木	<ul style="list-style-type: none"> 1歳6カ月・3歳児健診 ⑧ 13:15~ 	29 金	<ul style="list-style-type: none"> 肺がん検診(町内巡回)
15 金	<ul style="list-style-type: none"> 補聴器の修理 ⑧ 8:40~9:10相愛 補聴器の修理 ⑨ 9:40~10:10相愛 乳がん検診 ⑧ 	30 土	<ul style="list-style-type: none"> チャリティー町民ゴルフ大会 宇部72カントリークラブ
		31 日	

⑨.....町役場(☎ 984)2121) ㊦.....中央公民館(☎ 984)5321・(984)2132) ⑧.....歴史民俗資料館(☎ 984)5003)

⑧.....大海総合センター(大海支所を含む各施設)☎ 984)2053) ㊦.....老人福祉センター(☎ 984)2549)

㊤.....秋穂中(☎ 984)2114) ⑧.....秋穂小(☎ 984)2250) ㊦.....大海小(☎ 984)2253)

㊦.....コミュニティセンター(☎ 984)2130) ⑩.....コミュニティ消防センター ⑧.....秋楽園(☎ 984)5800)

編集 〓 秋穂町役場企画課 (〒754 1192 山口県吉敷郡秋穂町東6570番地 ☎083(984)8026) 印刷 〓 大村印刷

秋穂町ホームページ <http://www.aiocho.jp/> Eメール: kikaku@aiocho.jp ケータイホームページ <http://www.aiocho.jp/kti/>

ケーブルテレビ秋穂町からのお知らせ放映時間 8:10~8:15 / 12:40~12:45 / 18:40~18:45 / 22:25~22:30