

お知らせ号

9月の休日当番医は
11ページに掲載しています

市報 やまがち

1999 8/15 NO.1250

AUGUST
Communication Paper Yamaguchi

第2回

(仮称) 文化交流プラザ シンポジウム

日時 8月22日(日) 午後1時～5時

(開場・午後零時30分)

場所 山口県教育会館ホール

※入場無料 (申し込み不要)

5月30日に行われた(仮称)文化交流プラザの第1回シンポジウムでは、基本設計修正案の説明とソフト研究会の報告書を題材として、各界の専門家により「ソフト面からのプラザの可能性」について議論を深めました。



5月30日に行われた第1回シンポジウム

第2回のシンポジウム(パネルディスカッション)では、賛成・反対双方の立場を含め、市民レベルの視点から見た文化交流プラザへの期待と疑問について、率直な意見交換を展開することとしています。

また、パネルディスカッションに先立ち、市民バンク代表の片岡勝氏に「情報・文化と地域活性化」と題して、基調講演を行っていただきます。

第1部

基調講演

「情報・文化と地域活性化」

市民バンク代表 片岡勝氏

社会性のある事業を始めたいという起業家に対して無担保で低金利の融資を行う「市民バン

ク」の設立など、さまざまな「市民事業」を通して21世紀の市民社会づくりを目指している片岡氏に情報・文化が地域活性化に果たす役割等について話していただきます。



片岡 勝氏

第2部

パネルディスカッション

「文化交流プラザへの

期待と疑問」

コーディネーター

熊倉純子氏(企業メセナ協議会プログラムディレクター)

パネリスト

- 白井裕貴子氏 (山口おやこ劇場事務局長)
- 齋藤宗房氏 (山口ケーブルビジョン(株)代表取締役社長)
- 嶋田日出夫氏 (シマダステッド(株)代表取締役)
- 林田龍太氏 (山口大学文化会映画倶楽部副部長)
- 三坂壽太郎氏 (私たちの図書館をつくろう会代表)
- 村岡満氏 (山口文化協会会長)
- 八木宗十郎氏 (山口商工会議所会頭) ※以上50音順
- 佐内正治 (山口市長)

敬老金 支給対象額が変わります

市では、長寿を祝して、80歳以上の市民の皆さんに、毎年9月15日の敬老の日前後に、敬老金をお贈りしていましたが、今年度から支給対象者の範囲を次のように変更することとなりました。

新たな支給対象基準は、毎年、基準日（6月1日）に山口市に住民票のある方および外国人登録をされている方で、年内に次の年齢の誕生日を迎えられる方です。

- 80歳
- 88歳
- 90歳

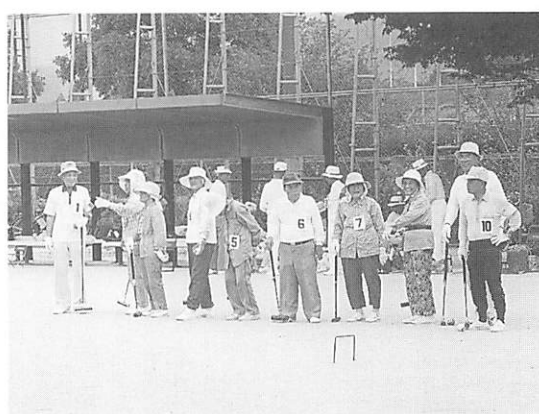

- 99歳
- 100歳
- 101歳以上の人

また、支給金額を7000円から1万円に改定いたします。したがって今年度からは、支給対象年齢を年内に迎えられる方々に、9月の敬老の日前後に祝状と1万円の敬老金をお贈りすることとなります。

この敬老金支給事業の見直しについては、昨今の高齢者を取り巻く環境について総合的に見直し、真に福祉サービスを必要とされる方への24時間ホームヘルプサービス、訪問入浴事業等の在宅福祉事業や、間近に迫ってきております介護保険制度の導入を踏まえた高齢者サービスの強化・拡充等のための事業への財源転換を行い、健全な行財政運営を図ろうとするものです。

どうぞ皆さんのご理解とご協力をお願いいたします。

◇問い合わせ 市高齢障害課（☎34-2793）

（特別）児童扶養手当の 定時届をお忘れなく

児童扶養手当・特別児童扶養手当を受給されている方は、現況届（児童扶養手当）または所得状況届（特別児童扶養手当）の提出が必要です。この届を提出されないと、引き続き手当を受けることができなくなります。忘れずに提出しましょう。

◇受付期間 9月10日（金）まで
◇提出先・問い合わせ 市児童家庭課（☎34-2797）

児童手当の手続きは お済みですか

◇対象 3歳未満の児童を養育し、前年所得が一定額未満の人

◇支給額（月額）
・第一子・第二子 各5000円
・第三子以降 1万円

◇支給方法 2・6・10月の中旬か月分）が、申請された口座に振り込まれます。

◇こんなときは早めに手続きを
・初めて児童手当を受けようとするとき
・現在児童手当を受けている人で、養育する児童が増えたとき、または少なくなったとき

・転入したとき、または転出するとき

・手当を受けている人が公務員になったとき

・特例給付の受給者が退職したとき

※児童手当の支給は、請求された月の翌月分からとなります。

◇手続き場所 市児童家庭課または各出張所（公務員は勤務先）

◇問い合わせ 市児童家庭課（☎34-2797）

ご存じですか？ 障害者・障害児手当

障害をお持ちの方には、次の制度があります。ただし施設に入所されているときは受給できません。受給資格があっても請求がなければ支給されませんので、該当する方は早めにご相談ください。

◇特別障害者手当 満20歳以上で障害の状況が著しく重度であり、常時特別の介護を必要とする在宅の方に支給されます。（入院が3か月以上継続するときは受給できません）

◇障害児福祉手当 満20歳未満の重度の障害児（障害の程度が身体障害者手帳1級・2級の一部、療育手帳Aの一部に該当）に支給されます。

※この二つは一定の基準所得を超えるときは受給できません。

◇心身障害児福祉手当 満20歳未満の身体・精神に障害のある児童(障害の程度が身体障害者手帳1級〜4級、療育手帳A・Bに該当)を監護している父母・養育者に支給されます。

◇問い合わせ 市社会課(☎34-2790)

山口市就学説明会の案内

◇日時 9月10日(金)午後1時30分〜4時

◇場所 市保健センター(糸米二丁目6-6)

◇内容 山口市における特殊教育の実状、就学の手順、質疑

◇対象 市内の小・中学校に在

9月の市民無料法律相談

- ◇日時 9月22日(水)午後1時30分〜
- ◇受付時間 午後1時〜1時30分
- ◇場所 白石公民館
- ◇相談内容 日常生活での法律の問題に関する事
- ◇相談員 弁護士
- ◇問い合わせ 市地域生活課(☎34-2886)

*ご相談に際しては詳しい書類(登記、契約書など)を持参してください。
*行政相談は、市地域生活課市民相談担当、行政監察事務所で常時受け付けています。

学・入学・転入学される障害のあるお子さんの保護者

◇問い合わせ 市学校教育課(☎34-2863)

※個人的に相談のある人は、全体会終了後に行います。

平成11年度(後期)危険物取扱者試験

◇試験日 11月21日(日)

◇時間 乙種第4類:午前9時30分から/丙種:午後1時から

◇申請・問い合わせ 9月1日(水)〜14日(火)に山口地区

危険物安全協会(山口・小郡消防組合消防本部内☎32-2601)へ

※11月8日(月)9日(火)の午前9時から消防本部講堂で乙種第4類の準備講習会を行います。

行政相談委員による相談会

役所の仕事や手続き、サービスなどの関係で苦情や困っていることがありましたら、お気軽にご相談ください。

【老人憩いの家「寿泉荘」会場】

◇日時 9月15日(水)午前10時〜午後4時

【ちまきや本館会場】

◇日時 9月16日(木)午前10時〜午後3時

◇問い合わせ 山口行政監察事務所(☎32-1100)

地域振興券の「利用は9月6日まで」

山口市地域振興券は、9月6日(月)まで市内の取扱店をご利用できます。まだ交付を受けておられない対象の方は、お早めに手続きをお済ませください。

また、登録事業者の皆さんの換金請求書は、12月6日(月)まで市役所で受け付けます。

◇申し込み・問い合わせ 市商工観光課(市役所2階☎34-2809)

「利用ください」2000年問題 相談窓口

県では、コンピュータ西暦2000年問題に対し、中小企業の皆さんが適切に対応できるよう、無料相談窓口を開設しています。

◇問い合わせ 県商工情報センター(☎0120-2200-451)

交通遺児等に対して貸し付け等の援助制度があります

【交通遺児等育成資金の貸付】

自動車事故対策センターでは、自動車事故で死亡された方または重度の後遺障害者になられた方のお子さん(赤ちゃんから中学生ま

で)に対して、「無利子」の育成資金をお貸ししています。

◇貸付申込者 お子さんを扶養している保護者

◇貸付金額 (1人につき)はじめに一時金15万5000円/毎月2万円/入学支度金(入学時)4万4000円

◇貸付期間 貸付が決定した月から中学卒業の月まで

◇返還期間 中学卒業後、1年据え置いてから月賦等による20年以内の均等払いで返還(高校・大学等へ進学した場合、在学中の返還は猶予されます)

【重度後遺障害者介護料支給】

◇受給資格者 自動車事故で頭部または脊髄に損傷を受け、重度の後遺障害を残し、常時介護を要する方で、同センターで定める要件に該当する方

◇申請者 受給資格者の法定代理人または現に扶養している方

◇介護料 1日につき4500円(自宅で介護の場合は2250円)支給

◇支給期間 申請書を受理した日から介護料を支給すべき事由が消滅した日まで

どちらも問い合わせは自動車事故対策センター山口支所業務課(☎24-5419)へ

「外国人のための日本語講座」第Ⅱ期講座

- ◇期間 9月18日から3か月(毎週土曜日 計12回)の入門・初級Ⅰ・Ⅱクラス：午後3時～5時／中級Ⅰ・Ⅱクラス：午後零時30分～2時30分
- ◇場所 山口大学国際交流会館(吉田1-6-7-1)
- ◇内容 基礎的な日本語など
- ◇対象 県内在住・在勤の外国人
- ◇受講料 無料
- ◇問い合わせ (財)山口県国際交流協会(☎25-7353)



催し物

ふれあい広場「日曜朝市」

- ◇日時 8月22日(日) 午前6時30分～9時30分(小雨決行)
 - ◇場所 パークロード・県立美術館前(歩道内)
 - ◇主な出品物 産地直送野菜、海産物、加工品、四季の花等
 - ◇問い合わせ 地域生活課(☎34-2764)
- ※最寄りの駐車場をご利用の上、会場にお越しください。

下糸根遺跡発掘調査現地説明会

- 市では、地元の方々のご協力により、4月から「下糸根遺跡」の発掘調査を進めてきました。今回の調査で、十数棟の掘立柱建物跡や、お墓・井戸などが見つかかり、古代から中世にかけての集落跡であることがわかりました。当日は、遺跡より出土した輸入陶磁器なども展示する予定です。
- ◇日時 8月21日(土) 午後1時から(雨天中止)
 - ◇場所 積水ハウス山口工場西隣(陶764ほか)
 - ◇問い合わせ 市文化課(☎20-4111)

第4回山口県央地区高等学校野球大会

- ◇日時 8月28日(土) 29日(日) 午前9時30分から
- ◇場所 山口スポーツの森西京スタジアム(宮野上253)
- ◇出場校 山口高校、西京高校、山口県鴻城高校、防府高校、防府商業高校、防府西高校、多々良高校、徳佐高校(計8校)
- ◇入場料 無料
- ◇問い合わせ 市体育課(☎34-2874)

山口・島根文芸フェスタ

「山口・島根文芸フェスタ」は、山口県と島根県との文学を通じた交流を促進しようとするものです。第1回の今年、島根県から文学関係者45名の参加が予定されています。

文学散歩 ～金子みすゞのふるさと紀行～

- ◇日時 9月12日(日) 午前10時～午後3時30分
- ◇集合時間・場所 午前9時30分に中原中也記念館駐車場(湯田温泉一丁目)へ
- ◇主なコース 金子みすゞ記念館、みすゞ通り、みすゞ館など(長門市方面)
- ◇募集人員 80人
- ◇参加料 4,000円(バス代金、入館料および昼食代)
- ◇申し込み 8月25日(水)までに電話でラグタイム(☎25-6843 午前10時～午後6時 日曜・祝日は休み)へ
- ※お申し込み後、1週間以内に郵便振替(口座番号：01500-9-25730 加入者名：ラグタイム)にてご送金ください。(送金手数料は各自負担)

文学講演会(中原中也の会第4回大会)

- ◇日時 9月11日(土) 午後1時～5時20分(受付開始 午後零時30分)
- ◇場所 ホテルニュータナカ 2階「平安の間」(湯田温泉二丁目)
- ◇内容
 - シンポジウム「中原中也、近代詩の中の恋愛」
パネリスト 中村稔(詩人・弁護士)、宇佐美斉(京都大学人文科学研究所教授)、國生雅子(筑紫女学院大学助教授)、司会 北川透(詩人・梅光女学院大学教授)
 - アトラクション「弥生の笛 ミニコンサート」
演奏者 田村洋(山口県立大学国際文化学部教授)
 - 講演「中原中也の言葉の音楽—歌から詩へ詩から歌へ」
講師 岡井隆(歌人)
- ◇整理費 500円

文学パネル展～ふるさとの文学者パネル展～

- ◇日時 9月11日(土) 正午～午後7時
- ◇場所 ホテルニュータナカ 2階ロビー(湯田温泉二丁目)
- ◇内容 やまぐち文学回廊パネル展示(中原中也、金子みすゞ、種田山頭火、嘉村礒多ほか)
- ◇見学科 無料
- ◇問い合わせ やまぐち文学回廊構想推進協議会(☎33-2627) 中原中也の会(中原中也記念館内☎32-6430)

デザインプラザHOFU 開設10周年記念セミナー

「ふるさとセミナー」

◇日時 9月4日(土) 午後2時
～3時30分

◇内容 講演「発見！すばらしいふるさと～ふるさは速くにあつて、しかも近い～」俳優 原田大二郎氏

※申し込み 不要

「企業セミナー」

◇日時 第1回：9月17日(金) 午後2時～3時30分/第2回：10月22日(金) 午後1時30分～4時30分

◇内容 講演 第1回：「夢は21世紀型都市づくり～テーマは自然との共生～」ハウステンボス代表取締役社長 神近義邦氏/第2回：「1部 金融界を斬る」
「2部 21世紀の変わりゆく流通」国際金融コンサルタント 白上敏廣氏

◇募集人員 各40人

右記いずれも

◇場所 デザインプラザHOFU (防府市八王子2丁目8-9)

◇入場料 無料

◇申し込み (財) 山口・防府地域工芸地場産業振興センター (☎0835-25-3700)

募 集

市民パソコン講座 インターネット体験教室

◇日時 9月3日(金) 6日(月) 午後7時～8時30分(計2回)

◇場所 山口コンピュータ専門学校 (富田原町2-23)

◇対象 高校生以上 20人(応募者多数の場合抽選)

◇受講料 無料

◇教材費 300円

◇申し込み 8月25日(水・必着) までに往復はがき(講座名、住所、氏名、年齢、電話番号を記入)で市情報企画課(〒753-8650 亀山町2-1 ☎34-2755)へ

「ワハハ交流会」参加者募集

◇日時 10月16日(土) 午前10時～午後5時

◇場所 秋吉台家族旅行村(秋芳町) ※送迎付

◇内容 外国料理調理体験、外国人との交流会、ゲームほか各種交流イベント

◇対象 20代、30代の市民 8人 (応募者多数の場合抽選)

みんなおいでよ親子ふれあいジャンボリー

◇日時 10月23日(土) 午前10時～午後2時30分

◇場所 県スポーツ文化センター (吉敷3995-1)

◇内容 ドッジボール大会(1チーム6人)

・幼稚園・保育園の部(幼児用の簡単なルールです)
・小学生の部(1～3年生)
・一般の部(4年生～大人)
ぞうきん掛けレース
スタンプラリーによる各種ゲーム

バザー(こども縁日、食べ物など)

◇持参品 上履き

◇申し込み 9月30日(木) までに、電話またははがき(チーム名、参加者氏名、年齢および代表者の住所、氏名、電話番号を

◇参加費 1000円
◇申し込み 9月10日(金) までに、はがき、電話またはFAX (住所、氏名、年齢、電話番号を明記) で市企画調整課(〒753-8650 亀山町2-1 ☎34-2746 ㊟34-2642)へ

スーパーナイトウォーク IV 参加者募集

山口市北部の全長約32キロメートルを参加者同士でふれあいながら夜通し歩いてみませんか。

◇日時 9月24日(金) 午後9時～25日(土) 午前7時

◇集合時間・場所 午後8時に湯田公民館(湯田温泉五丁目5-50)へ

◇対象 小学生以上の人 100人(先着順)

*なるべく家族やグループで申し込んでください。

*中学生以下は保護者同伴

◇参加費 500円

◇申し込み 8月23日(月) から市生涯学習課(☎34-2865)へ

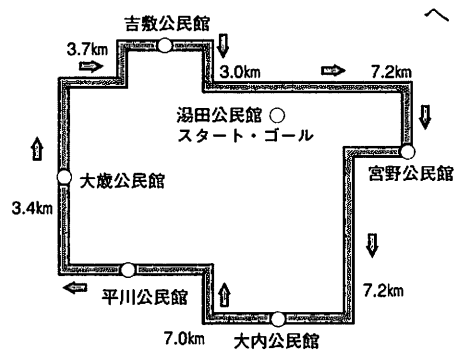

**ヘルシースポーツカレッジ
ウォーキングアンドハイキング**

◇日時 9月26日(日) 午前7時
30分から午後5時

※雨天中止

◇集合時間・場所 午前7時20分
までに市役所玄関前へ

◇コース 竜王山ハイキングコー
ス(下関市)

※かなり急な階段状の山道です。

◇対象 小学生以上の市内在住・
在勤・在学者50人(先着順)

※中学生以下保護者同伴

◇保険料 100円

◇申し込み 9月10日(金・必着)

までに往復はがき(住所、氏名、
年齢、性別、自宅と職場の電話
番号を記入)



で竜王山コー
ス係(市体育
課内〒753
18650亀
山町2-1
☎34-28
74)へ

**トレーニングカレッジ
(前期) 参加者募集**

◇期日 9月9日(木) 30日(木)

10月10日(日) 14日(木) 28日

(木) 11月11日(木) 全6回

◇時間 午後7時〜8時30分

◇場所 やまぐちリフレッシュパ
ーク総合体育館トレーニング室
(大内長野1107)

◇内容 マシン等を使った各種ト
レーニング

◇対象 市内在住・在勤者(高校
生以下は除く)10人(先着順)

◇保険料 500円

◇申し込み 8月31日(火・必着)

までに往復はがき(住所、氏名、
年齢、性別、自宅と職場の電話
番号を明記)でトレーニング係

(市体育課内〒753-865
0亀山町2-1 ☎34-287
4)へ

**経理事務・パソコン技術
講習(山口会場)**

◇期間 10月14日〜12月10日まで

の毎週火・木・金曜日(25日間)

◇時間 午前9時30分〜午後3時
30分

◇場所 サンフレッシュ山口(湯
田温泉五丁目5-22)

◇内容 パソコン3級程度の講習

◇対象 初心者で技術を修得した
後、就業を希望する女性 20人

◇受講料 無料(教材費・検定料
は自己負担)

◇申し込み 9月16日(木)まで

に市商工観光課備え付けの申込

書で同課(市役所2階 ☎34-2
809)へ

**韓国公州市「百済文化祭」
市民訪問団 団員募集**

山口市の姉妹都市である、大韓
民国公州市は、西暦475年から
64年間百済国の都として栄えたま
ちです。

百済文化祭は、当時の百済文化
を再現した壮大な歴史フェスティ
バルで、今年で45回目を迎えます。

市制70周年を記念して、この百
済文化祭のメインイベントである
パレードに参加する訪問団員を募
集します。大内文化のルーツとも
いえる百済文化を体感するととも
に、山口市を公州市民に紹介する
市民訪問団に参加しませんか。

◇期間 10月9日(土)〜10月11
日(月)



パレードに参加した山口市民訪問団
(平成7年)

◇主な行程(全行程食事付き)

・9日:山口発〜博多港〜釜山〜

大田〜公州百済文化祭見学

・10日:百済文化祭参加、見学

・11日:公州〜大田〜釜山〜博多
港〜山口着

◇募集人員 20人(応募者多数の
場合抽選)

◇参加費 6万8000円程度

◇申し込み 8月28日(土)まで

に山口青年会議所国際交流委員
会(☎22-7646)へ

**「山口の自然探訪」
参加者募集**

◇日時 9月26日(日) 午前8時
30分〜午後4時(小雨決行)

◇集合場所 市民会館小ホール
横、JR嘉川駅前

◇内容 嘉川・佐山地域の地質・
地形、鉱山跡地、野鳥の生態な
どの巡検

◇対象 中学生以上の人 40人

◇参加費 貸し切りバス・資料代
実費2000円(当日徴収)

◇申し込み 9月4日(土)まで

に、往復はがき(郵便番号、住
所、氏名、性別、年齢、電話番
号、乗車場所を記入)で小林徳

次さん(〒753-0214大
内御堀128-1 ☎22-635

1)へ

ミト・デラルコ (弓の伝説) 結成公演

(財)山口市文化振興財団の主催コンサートは、グローバルな視野と徹底したリサーチに基づいて企画していますので、ブームやムーブメントを先取りしたコンサートも少なくありません。

例えば、平成9年の米良美一のリサイタルは、「もののけ姫」のヒットの前に決まっていたし、平成10年の「矢部達哉&横山幸雄バレンタインデー・コンサート」は、その後全国各地で公演することになる話題のデュオのはじめてのコンサートでした。同年の「千住真理子の世界」シリーズや今年の赤坂達三リサイタルも、TVなどのメディアで注目される機会にお聴きいただくことができたタイムリーな企画です。

そして、今回ご紹介するグループもまた、この公演以後、大きなセンセーションを巻き起こすに違いありません。

ミト・デラルコ Mito dell' arco。それは、いまや現代の新しい潮流である古楽演奏の旗手たちが満を持して結成した究極のカルテットです。

楽曲が作曲された当時の楽器(レプリカを含む)を用い、当時の奏法によって演奏される音楽は古楽と呼ばれますが、バロックや古典派の音楽の録音の分野では、いまや現代楽器による演奏をしのぐほどの勢いがあります。このことは、いちどは音楽史の表舞台から忘れ去られた楽器や奏法が、実は、現代人にもいきいきと新鮮な感動を与えることができる力と輝きに満ちていることの証しといえるでしょう。

さらに古楽では、日本人演奏家の活躍ぶりに目を見張るものがあります。なかでもヴァイオリンの寺神戸亮とチェロの鈴木秀美は、世界の古楽界をリードする存在です。彼らの演奏会は常に話題を呼び、CDは、新譜が出るたびに雑誌や新聞評で推薦盤や特選盤に推されています。

その2人にヴァイオリンのドミトリー・バディアロフとヴィオラの森田芳子という名手が加わった布陣ですから、この弦楽四重奏団にデビュー前から世界的レベルの大きな期待が寄せられているのも当然といえば当然でしょう。しかも今回の公演数はわずかに3回(山口、水戸、東京)ですから、注目度もさらに高まっています。

ミト・デラルコとは、イタリア語で「弓の伝説」の意味。デビュー・コンサートは、その名のとおり新たな「伝説」のはじまりを予感させます。千載一遇のこのチャンスをお見のがしなく!

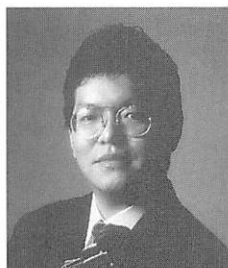

第1ヴァイオリン
寺神戸 亮

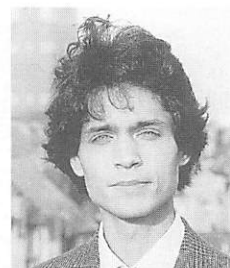

第2ヴァイオリン
ドミトリー・バディアロフ



ヴィオラ
森田芳子



チェロ
鈴木秀美

9月11日(土) 午後6時30分開演
(開場午後6時) 山口南総合センター

演奏曲目

- ・ハイドン 弦楽四重奏曲ト長調
作品33の5〈はじめまして〉
- ・ハイドン 弦楽四重奏曲ニ短調
作品76の2〈5度〉
- ・モーツァルト 弦楽四重奏曲ハ長調
K 465〈不協和音〉

〈入場料〉(全席指定、消費税込み、発売中)
前売り一般4,000円(エニー会員3,500円)
当日4,500円

※このほか当日座席指定の学生券2,000円(エニー会員も同額)もあります。
(財団事務局の前売りのみの取り扱い。プレイガイドでは発売しません。)

チケット好評発売中!

松竹新派特別公演「恋桜」

9月8日(水) 昼:午後1時30分

夜:午後6時開演

山口市民会館大ホール

入場料 前売 S席 6,000円(エニー会員5,700円)

A席 5,000円(エニー会員4,700円)

(当日は500円高)

中山美穂コンサートツアー '99

9月14日(火)午後6時30分開演 山口市民会館大ホール

入場料 前売5,500円(エニー会員5,000円)

当日6,000円(当日空席がある場合のみ発売)

沢田研二 CONCERT TOUR 1999 「いい風よ吹け」

10月3日(日) 午後6時30分開演 山口市民会館大ホール

入場料 前売5,000円(エニー会員4,500円)

当日5,500円(当日空席がある場合のみ発売)

8月29日(日) 発売

横山幸雄ピアノ・リサイタル

10月27日(水) 午後6時30分開演 山口市民会館大ホール

入場料 前売 3,000円(エニー会員2,500円)

当日 3,500円(当日空席がある場合のみ発売)

ゲーテ・トリオ+横山幸雄(12/9)との通し券

前売7,000円(エニー会員6,000円)

エニー会員予約受付 8月17日(火)~20日(金)

一般予約受付 8月23日(月)~27日(金)

予約専用電話0839-20-6111(午前9時~午後5時・土日を除く)

サンフレツツユ山回
湯田温泉五丁目5-22
☎ 33-0001
〒753-0056

超初心者「昼コース」

パソコン体験教室

◇日時 9月22日(水)、24日(金)、29日(水)、10月1日(金)

*時間はいずれも午後1時～4時

◇内容 Windows98の基礎、ワープロソフト一太郎9入門

◇対象 パソコンを体験してみたい人、パソコンが怖くてさわれない人など超初心者の方(過去に当講座を受講した人・学生を除く)

◇受講料 5000円(テキスト代含む)

◇募集人員 20人(応募者多数の場合は抽選)

◇申し込み 往復はがきに氏名、住所、電話番号、年齢、勤務先を明記の上、9月10日(金・必着)までにサンフレツツユ山口・パソコン教室係まで

超初心者ゴルフ体験教室

◇日時 開講式 9月17日(金)、練習 9月22日～11月17日の毎週水曜日午後7時～8時30分(全9回 11月3日は除く)

◇日時 8月19日(木)、20日(金) (どちらか1日を選んでください)
◇日時 8月25日(水)、26日(木) (どちらか1日を選んでください)
◇日時 8月28日(土) 午前10時～午後零時30分

*希望者には11月下旬に修了コンペを開催予定(要実費)

◇場所 会議・研修室(初回のみ) 姫山ゴルフセンター

◇募集人員 20人(申し込み多数の場合は抽選)

◇受講料 8000円

◇申し込み 往復はがきに氏名、住所、電話番号、年齢、勤務先、ゴルフの経験回数、ゴルフクラブの有無を記入し9月3日(金・必着)までにサンフレツツユ山口・ゴルフ係へ

◇その他 用具は貸し出します。

山口市児童館

〈下堅小路254〉
☎ 28-8656

ポケットクラブ

◇期間 9月～10月の金曜日(6回)の午後3時30分～5時

◇内容 工作など

◇対象 小学1～2年生

◇募集人員 15名(先着順)

◇教材費 実費

◇申し込み 8月23日(月)～25日(水)に、印鑑を持参し、直

くすだまづくり

◇日時 8月19日(木)、20日(金)

(どちらか1日を選んでください) 午前10時30分～正午

◇持参品 ホッチキス、はさみ

ふくろうをつくろう

◇日時 8月25日(水)、26日(木)

(どちらか1日を選んでください) 午前10時30分～正午

◇持参品 はさみ(先のとがったもの)

※右記いずれも

◇対象 小学1～3年生

◇募集人員 各15名(先着順)

◇会費 200円

◇受付 8月17日(火)、18日(水)に、電話で申し込んでください(午前8時30分～午後5時まで)

山口市働く婦人の家

〈湯田温泉五丁目1-1〉
☎ 21-1929

おやこクッキング教室

◇日時 8月28日(土) 午前10時～午後零時30分

◇対象 子ども(小学生まで)と親12組(先着順)

◇材料費 1人分500円

◇持参品 エプロン、三角巾、子どものみ上履き

◇内容 親子でつくる元気こっぴりッター、カレー風味のたきこみずし、ほか

◇申し込み 電話で8月25日(水)までに同施設へ



山口市

児童文化センター

〈湯田温泉五丁目2-13〉
☎ 22-4285

ぶんぶんコマとミニペットボトルロケットをつくろう

◇日時 8月21日(土) 午後1時30分～4時

◇対象 市内の小学生とその保護者20組(先着順)

◇材料費 200円

◇持参品 丸ミニペットボトル2本、牛乳パック大2個または小3個

◇申し込み 8月17日(火)～20日(金)にセンターへ

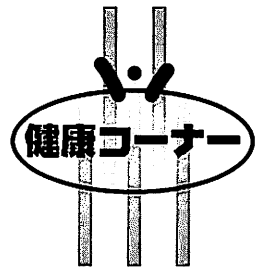

無料胸部レントゲン検診 (結核・肺がん検診)

日 時	場 所		日 時	場 所		日 時	場 所		
仁保地区			宮野地区			湯田地区			
8月30日(月)	9:30~9:40 10:00~10:20 10:40~11:00 11:20~11:40 13:30~13:50 14:10~14:30	一貫野 土井東 土井 高松 丸山 深野	9月8日(水)	9:00~9:30 9:50~10:10 10:30~11:00 11:20~11:40 13:30~14:00 14:20~14:40	江良 平野 江良 下折本 西桜島 上桜島	9月20日(月)	9:10~9:50 10:10~10:40 11:00~11:30 13:30~14:00 14:20~14:50 15:10~15:40	前町 湯田温泉一丁目 松美町 三和町 緑町 湯田温泉二丁目	
8月31日(火)	9:30~9:40 10:00~10:10 10:30~10:40 11:00~11:10 11:30~11:40 13:30~13:50 14:10~14:40	金坪 大島 一ノ瀬 北河内 高島 野上	9月9日(木)	9:10~9:30 9:50~10:10 10:30~10:50 11:10~11:30 13:30~14:00 14:20~14:40 15:00~15:20	恋路市河原 下恋路 第三住宅 中恋路 上恋路 上恋路 熊坂	9月21日(火)	9:00~9:20 9:40~10:10 10:30~10:50 11:10~11:40 13:30~14:00 14:20~14:50 15:10~15:50	朝倉町 神田町 錦町 赤妻町 朝倉町 湯田温泉六丁目	
小鯖地区			平川地区			白石地区			
9月1日(水)	9:10~9:40 10:00~10:20 10:40~11:00 11:20~11:40 13:30~13:50 14:10~14:30 14:50~15:10	11区(境) 10区(錆地) 15区(総畑) 9区(鴨滝) 6区(上鶴山) 7区(下鶴山) 禪昌寺町	9月10日(金)	9:10~9:30 9:50~10:10 10:30~10:50 11:10~11:30 13:30~13:50 14:10~14:50	石丸 泉 七房 河原 大山路	9月22日(水)	9:10~9:50 10:10~10:40 11:00~11:30 13:30~13:50 14:10~14:40	道場門前二丁目 駅通り二丁目 東山二丁目 白石一丁目 亀山町	
9月2日(木)	9:10~9:30 9:50~10:10 10:30~10:50 11:10~11:30 13:30~13:50 14:10~14:30 14:50~15:20	12区(砂理) 13区(石島) 1区(中村) 3区(鶴の口) 5区(河原) 2区(向山)	9月13日(月)	9:10~9:30 9:50~10:10 10:30~10:50 11:10~11:30 13:30~13:50 14:10~14:30	上平井 古曾中原 台 神郷 平井西 中野	9月24日(金)	9:20~9:50 10:10~10:40 11:00~11:30 13:30~13:50 14:10~14:40	旭通り一丁目 糸米一丁目 中央五丁目 白石一丁目	
大内地区			大殿地区			<p>上記のとおり、レントゲン検診車が巡回します。都合の良い場所で受診してください。対象者は、15歳以上の市民(学校・職場などで定期検診を受ける人と妊婦は除く)です。</p> <p>※あわせてかたん検査(肺がん検診)を実施します。</p> <p>◇対象 40歳以上の市民で、特に</p> <p>①6か月以内に血の混じったたんの出た人</p> <p>②50歳以上でたばこを多く吸う人</p> <p>◇料金 600円(70歳以上、生活保護、市民税非課税世帯の人は無料)</p> <p>◇問い合わせ 市保健センター (☎21-2666)</p> <p>※事前に送付するレントゲン検診受診票(はがき)を持参してください。</p>			
9月3日(金)	9:00~9:50 10:10~10:30 10:50~11:10 11:30~11:50 13:30~13:50 14:10~14:30 14:50~15:10	下千坊 姫山台 問田 小京都 小野 菅内団地 菅内	9月14日(火)	9:10~9:30 9:50~10:10 10:30~10:50 11:10~11:30 13:30~14:00 14:20~14:40 15:00~15:40	堂紺 平野 吉野 中村 吉田団地 関				山下武保宅前 藤本茂宅前 吉野公会堂前 中村公会堂前 吉田団地集会所前 関公民館前 平川公民館
9月6日(月)	9:00~9:20 9:40~10:20 10:40~11:20 11:40~12:00 13:30~14:00 14:20~14:50	宮島町 御堀 氷上 金成団地 茅野神田 中矢田	9月16日(木)	9:10~9:30 9:50~10:30 10:50~11:30 13:30~14:10 14:30~15:00	上天花町 天花 香山町 後河原 野田				上天花町公会堂前 俊龍寺駐車場 レストラン五重駐車場 鴻城医院 野田神社
9月7日(火)	9:00~9:30 9:50~10:10 10:30~10:50 11:10~11:30 13:30~14:00 14:20~15:00	上矢田 宮ノ馬場 長野 大道 上千坊	9月17日(金)	9:20~10:00 10:20~10:50 11:10~11:30 13:30~14:20 14:40~15:20	金古曾町 円政寺町 古熊一丁目 堂の前町				サビエル公園前 永福寺前 大殿中学校前 しらさぎ会館 大殿公民館

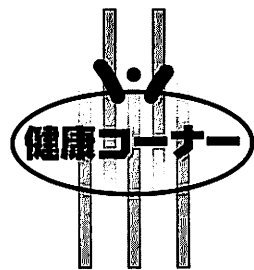

市保健センター
 (米米二丁目6-6)
 ☎21-2666
 市南保健センター
 (名田島 南総合センター内)
 ☎0839-72-9850

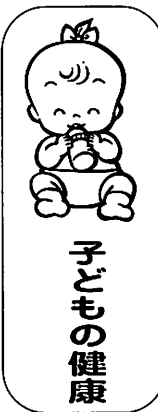

1歳6か月児健康診査

◇期日 9月16日(木) 17日(金)
 ◇対象 平成10年3月生まれの幼児

3歳児健康診査

◇期日 9月28日(火) 29日(水)
 ◇対象 平成8年9月生まれの幼児

どちらも

◇受付時間 午後1時～2時
 ◇場所 市保健センター
 ◇問い合わせ 市保健センター
 ※対象児には、前月末にご案内の文書を送付します。

育児講座 病気の時の対応

◇日時 9月20日(月) 午後1時30分～2時30分
 ◇場所 市保健センター

◇内容 子どもにも多い病気について、いざという時の家庭での対処法の説明(発熱、下痢、風邪等)
 ◇対象 2～5か月の乳児をもつ母親
 ◇受講料 無料
 ◇問い合わせ 市保健センター
 ※申し込み不要

健康教育受講者募集

医学の進歩により脳卒中の死亡率は減少していますが、この病気にかかる人は依然多く、寝たきりの原因の4割を占めています。脳卒中予防について学んでみませんか。

◇日時 9月24日(金) 午後1時30分～3時30分
 ◇場所 市保健センター
 ◇内容 講演「脳からの健康づくり」 済生会山口総合病院脳神経外科部長 湧田幸雄先生
 ◇募集人員 40人(先着順)
 ◇受講料 無料
 ◇申し込み 9月17日(金) までに市保健センターへ

献血にご協力ください

◇日時 8月27日(金) 午前9時30分～正午/午後1時～3時30分

健康診査(後期)

検診種類	対象者	料金	場所	実施期間
基本健康診査	40歳以上の市民	900円	指定医療機関	9月・10月
胃がん検診		2,200円		
大腸がん検診		600円		
子宮がん検診	30歳以上の市民	1,000円		
乳がん検診		600円		

◇持参品 4月中旬に送付した健康診査受診票(はがき)
 ◇申し込み 直接、指定医療機関へ
 ※前期(5月・6月)に受診した人、胃がん・子宮がん集団検診を受診した人は、受診できません。
 ※70歳以上、生活保護、市民税非課税世帯の人は無料となりますので、検診時に申し出てください。
 ※指定医療機関など詳しいことは、「平成11年度市民健康づくりカレンダー」をご覧ください。
 ※後期から、山口総合健診センター(小郡)で、子宮がん・乳がん検診が受診できるようになりました。(火・水・土曜日午前10時30分～正午 予約制 ☎0839-72-4325)
 ◇問い合わせ 市保健センター

※子宮がん集団検診の申し込みを受け付けています。
 日程は、市報7月15日号をご覧ください。

女性のためのヘルスチェック参加者募集

子どもや家族の健康管理はもちろんのこと、自分の健康管理もお忘れなく!

【市保健センター会場】
 ◇健診日 9月14日(火) 午前9時から
 ◇結果説明会 10月12日(火) 午前9時30分から
 ◇対象 市民で18歳～39歳の女性 80人
 ◇申込期限 9月8日(水)
 【市南総合センター会場】
 ◇健診日 9月28日(火) 午前9時から
 ◇結果説明会 11月4日(木) 午前9時30分から
 ◇対象 市民で18歳～39歳の女性 60人
 ◇申込期限 9月20日(月)
 上記いずれも
 ◇内容
 健診日…血圧測定、血液検査、尿検査、身体計測、体脂肪測定、聴打診、食生活調査
 結果説明会…健康チェック結果説明、生活改善アドバイス、ストレッチ体操、個別相談

◇料金 無料
 ◇申し込み 市保健センターへ
 ※市保健センター会場は10月も予定しています。

※都合により、米光産婦人科医院(小郡)では、子宮がん検診が受診できなくなりましたのでお知らせします。

生ポリオワクチンの接種

月 日	場 所	時 間
9月21日(火)	陶公民館	13:20~13:40
	鑄銭司公民館	14:30~14:50
9月22日(水)	佐山公民館	13:10~13:30
	嘉川公民館	14:30~15:00
9月28日(火)	二島公民館	13:20~13:40
	山口南総合センター	14:30~15:00
9月29日(水)	大殿公民館	13:30~14:15
9月30日(木)	湯田公民館	13:30~14:15
10月1日(金)	吉敷公民館	13:30~14:30
10月5日(火) 6日(水)	市保健センター	13:30~14:30
10月7日(木)	大歳公民館	13:30~14:30
10月8日(金)	宮野公民館	13:30~14:30
10月13日(水)	平川公民館	13:30~14:30
10月14日(木) 15日(金)	大内公民館	13:30~14:30
	仁保公民館	13:00~13:20
10月19日(火)	小鯖公民館	14:30~14:50
	市保健センター	13:30~14:30

※市保健センター会場のみ予約制です。実施日の1か月前から受け付けます。他は直接会場へお越しください。

◇持参品 母子健康手帳、体温計

- ◇対象者 生後3か月~7歳6か月未満の乳幼児
- ・1回目の人…生ポリオワクチンを受けたことのない乳幼児
- ・2回目の人…1回生ポリオワクチンを受けた乳幼児
- ◇料金 無料

- ◇場所 市役所前庭
- ◇内容 200ミリリットル全血献血
- 00ミリリットル全血献血
- ◇問い合わせ 市保健センター
- ◇日時 9月19日(日) 午後1時~3時30分
- ◇場所 県健康づくりセンター

心の病を考える集い

- (吉敷3325-1)
- ◇内容 「精神障害者のノーマライゼーションを考えよう」精神障害者家族会活動の展望」「保護者問題を考える」1億円賠償命令仙台地裁判決を通して」
- ◇参加費 無料
- ◇問い合わせ 県精神障害者家族会連合会事務局 ☎0836-5813480

休日当番医表(9月)

山口市医師会 診療時間 8:30~17:30		吉南医師会 診療時間 9:00~18:00			吉南医師会 土曜在宅当番医 診療時間 19:00~22:00	
内科系	外科系	内科系		外科系	内科系	外科系
5日 安藤消化器内科 33-0500 (平井)	淵上整形外科 22-6644 (大内御堀)	岡村医院 0839-73-2053 (小郡町柏崎)	小野医院 0839-84-2353 (秋穂町東)	小林外科医院 0839-73-1515 (小郡町津市上)	4日 山岸内科 0839-72-2788 (小郡町光ヶ丘南)	吉武医院 0839-84-2330 (秋穂町東)
12日 安藤内科医院 29-0026 (仁保中郷)	佐々木外科病院 23-8811 (泉都町)	河端内科医院 0839-72-3820 (小郡町津市上)	同仁病院 0836-65-5555 (阿知須町)	同仁病院 0836-65-5555 (阿知須町)	11日 はまもと小児クリニック 0839-73-0616 (小郡町明治北)	相川医院 86-2177 (鑄銭司)
15日 まつお小児科 24-4970 (吉敷木崎)	林外科 22-0139 (道場門前二)	池田医院 0839-72-1002 (小郡町駅通り)	利重クリニック 89-2515 (江崎)	同仁病院 0836-65-5555 (阿知須町)	18日 利重クリニック 89-2515 (江崎)	村田外科胃腸科 0839-72-7100 (小郡町明治北)
19日 やの内科 25-1919 (元町)	柴田病院 27-2800 (大内矢田)	林病院 0839-72-0411 (小郡町山手下)	たむら医院 89-4480 (江崎)	村田外科胃腸科 0839-72-7100 (小郡町山手下)	25日 たむら医院 89-4480 (江崎)	嘉村外科医院 0839-72-2513 (小郡町歳敷)
23日 宮野クリニック 32-3233 (宮野上)	小田整形外科 24-8972 (中央四)	田中内科 0839-72-2325 (小郡町長谷)	共立病院 0836-65-2200 (阿知須町)	三隅外科胃腸科 0839-72-1003 (小郡町明治北)	■休日当番医テレホンサービス ☎23-5000	
26日 野口医院 23-8670 (朝田)	奥山整形外科 23-0022 (湯田温泉五)	小児科 柳澤医院 0839-73-3121 (小郡町御幸町)	同仁病院 0836-65-5555 (阿知須町)	吉武医院 0839-84-2330 (秋穂町東)		

■休日・夜間急病診療所(糸米二丁目6-6 ☎25-2266)

〔内科・小児科〕 毎日午後7時~10時

〔外科〕 土曜・日曜・祝日・年末年始・8月14日~16日午後7時~10時

〔歯科〕 日曜・祝日・年末年始・8月14日~16日午前9時~午後1時

フリーマーケット
INFORMATION講座

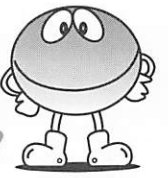

ペットボトルの
リサイクル(？)

ペットボトルのリサイクルに關しては「容器包装リサイクル法」で決められています。この法律で対象となっているペットボトルは、飲料・しょうゆ・酒類の3種類。この3種類のリサイクルできるペットボトルには材質表示マーク(左のマーク)の表示が義務づけられました。リサイクルできるペットボトルには必ずこのマークが入っています。

山口市で平成12年1月から実施するペットボトルの分別収集もこの法律に基づいて実施します。このマークがついているものだけが分別収集の対象になります。詳しい分別の方法等については、今後の市報でもお知らせします。皆様のご理解をよろしくお願ひします。

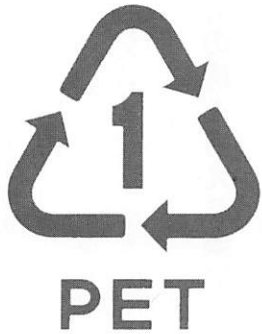

大気汚染防止推進月間 ポスター図案募集

12月は「大気汚染防止推進月間」です。

これにあわせ、環境庁では、青い空の大切さや、1人ひとりがやるべきことなどを広く呼びかけるためのポスター図案を募集します。大気をきれいにするアイデア・工夫、あなたの描く美しい空などを自由な発想で表現してください。

◇応募規定 B4版～B3版の用紙を使用。画材、縦横使い、コピー、デザイン等の表現方法は自由。

◇応募資格 どなたでも応募できます

◇応募問い合わせ 市環境保全課 (☎34-2776)

他市町の情報コーナー

CORE 掲示板

山口県央部地方拠点都市地域整備推進協議会
(山口市・防府市・小郡町・秋穂町)

●大平山ロープウェイ夜間運転

とき 9月23日(木・祝)～25日(土)

運行時間 上り最終便：午後9時30分

下り最終便：午後9時50分

(24日午後7時より琴・尺八の演奏会、抹茶・だんごの接待等があります)

問い合わせ 大平山ロープウェイ

(☎0835-38-0442)

●おごおりフリーマーケット

とき 9月19日(日)午前9時～午後2時

ところ JR小郡駅北開発用地

問い合わせ 福祉の店アミーチ(☎0839-72-2239)

9月の不燃物収集日

1日(水)	仁保
2日(木)	天花畑・天花・木町・東滝・西滝・円政寺 上古熊・古熊・上金古曾・下金古曾 八幡馬場・道祖町
3日(金)	吉敷
6日(月)	上堅小路・下堅中下・下堅上・堂の前 太刀売・大市諸願・石観音・松の木町 銭湯小路・久保小路・新馬場・相物小路 (東、西)惣太夫
7日(火)	小鯖
8日(水)	新橋・西門前・大歳
9日(木)	大殿大路・野田・(上、中、下)後河原 中市・御局小路・今小路・新天街・新丁 新道・早間田・新町・米屋町・中河原
10日(金)	嘉川
13日(月)	佐山
14日(火)	名田島・秋穂二島
16日(木)	天神通・今市・今道、大附・鱈石・荒高 (上、中、下)道場門前
17日(金)	陶・鑄銭司
20日(月)	宮野
21日(火)	(東、西)白石・(東、西)糸米・田町 (上、中、下)清水
22日(水)	大内
24日(金)	龍王・中讃井・三和町・一本松・熊野
27日(月)	湯屋町・アーク湯田温泉・元町・元町西
28日(火)	前町・西朝倉・赤妻パークタウン
29日(水)	平川
30日(木)	角下市・東朝倉・朝倉中央通・泉町

9月の分別収集日

1日(水)	大殿、白石、湯田
8日(水)	宮野、大内、平川
22日(水)	陶、鑄銭司、名田島、秋穂二島、嘉川、佐山
29日(水)	仁保、小鯖、吉敷、大歳

※仁保、小鯖、吉敷、大歳地区は15日が祝日のため29日の収集になります。ご注意下さい。

■人のうごき

上段は平成11年8月1日現在、
下段は平成11年1月1日との比較

 139,702人
+20人

 66,826人
-120人

 72,996人
+140人

 55,460
+20