

市報 やまぐち

お知らせ号

4月の休日当番医は
11ページに掲載しています

2000 3/15 NO.1264

MARCH
Communication Paper Yamaguchi

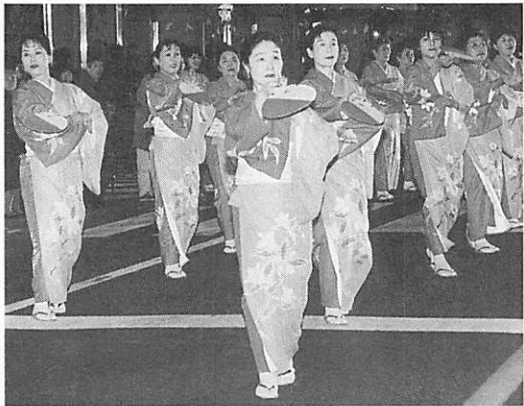

昨年の湯田温泉総踊り

2000年 山口春まつり



湯田温泉白狐まつり

白狐が温泉で傷をいやしていたという白狐伝説にちなんだ「湯田温泉白狐まつり」が4月8日・9日に湯田温泉で開催されます。恒例の湯田温泉総踊りでは、今年から自己流の踊りができるようになり、誰もが参加しやすいものになります。また、より賑やかなまつりをめざし、「山口のんた」が軽快な曲に生まれ変わりました。

4月8日(土)

○高田公園

- ・神事 (10時～10時30分)
- ・白狐福引き (11時～21時30分)
1枚200円ですてきな景品が
当たります。
- ・露天商 (11時～21時30分)
- ・もちまき (13時)
- ・だれでもステージ (11時～15時30分)

一般参加による太鼓・歌などの
地元芸能のステージです。

- ・よさこい踊り (16時30分～17時)
- ・イメージレディお披露目 (17時～)

○県道204号線沿い

- ・太鼓の演奏・松明行列 (18時10分～)
- ・白狐パレード (18時30分～)
きららバンドが登場します。
- ・よさこい踊り (18時50分～)
- ・湯田温泉総踊り (19時10分～)
- ・よさこい踊り (20時10分～)
- ・審査発表 (20時20分～)
- ・ファイナル (20時25分～)

*その他、だれでもマーケット
(飲食と販売のコーナー)、き
らら博PRコーナー(グッズ、
前売り券販売など)がありま
す。

4月9日(日)

○高田公園

- ・白狐豆腐試食会 (11時～15時30分)
：湯田温泉の名物料理「白狐豆腐」の無料試食会です。
- ・もちまき (11時)
- ・だれでもステージ、白狐福引き、露天商 (10時～15時30分)

*両日とも11時～14時まで指定
旅館の内湯を無料開放します。



◇問い合わせ 湯田温泉白狐まつり実行委員会
(☎920-3000)

お知らせ

山口市営バス回数乗車券の使用期限と払い戻し

山口市営バスでお買い求めになられた回数乗車券（共通回数乗車券を含む）の使用期限は、3月31日（金）までです。なお、使用期限までにご利用されない回数乗車券は、払い戻しをさせていただきます。

◇払戻期限・場所 3月31日（金）

までに防長交通株式会社（山口営業所・湯田案内所・小郡駅前案内所）または5月31日（水）までに市行政推進課（市役所3階）へ

※市役所で払い戻しを受けられる場合は印鑑が必要です。

◇問い合わせ 市行政推進課
（☎934-2729）

3月27日～4月10日に戸籍の届け出をされる方へ

3・4月は転勤などが多く、事務処理が大変混み合います。そのため、3月27日（月）～4月10日（月）の間に戸籍の届け出をした場合、戸籍謄抄本の発行は、届け出をした日の翌々日以降、出張所

で届け出をした場合は届け出をした日の3日後からの発行となります。ご迷惑をおかけしますが、ご協力お願いします。

◇問い合わせ 市市民課（☎934-2770）

転入・転居される皆さんへ

3月27日（月）～4月10日（月）に、転入・転居の届け出をされた方の住民票の写し、印鑑登録、印鑑登録証明書および外国人登録済証明書の発行は原則として、届け出をした日の翌日以降、出張所で届け出をした場合は、届け出をした日の翌々日からの発行となります。ご迷惑をおかけしますが、ご協力お願いします。

◇問い合わせ 市市民課（☎934-2771）

※4月から施行される改正外国人登録法により「外国人登録原票記載事項証明書」が発行されることになりました。なお、これにより、これまで発行されてきた「外国人登録済証明書」は廃止されます。

◇問い合わせ 市市民課
（☎934-2771）



いつまでも健やかに

国民健康保険

健康保険の任意継続をされている方へ

任意継続の健康保険の資格喪失後、国民健康保険に加入される方は、資格喪失予定日の1か月前から加入の申請を受け付けています。

◇届け出に必要なもの 印鑑、有効期限の書いてある被保険者証 または資格喪失証明書

*退職者医療制度に該当する方は年金証書も必要です。

ご存じですか？

退職者医療制度

退職者医療制度とは、退職して

厚生年金や共済年金をもらっている人（老人保険制度の適用者を除く）の医療制度です。次の要件に該当される方は、病院などで支拂う自己負担割合が、一般の被保険者より軽減されます。

◇加入できる人

- ・ 国保に加入している人
- ・ 厚生年金や船員保険、各種共済組合から老齢（退職）年金または通算老齢年金を受けている人で、年金加入期間が20年以上または40歳以後の期間が10年以上ある人
- ・ 退職被保険者の扶養家族

医療費の自己負担割合

区分	自己負担割合
一般被保険者	3割
退職被保険者	2割
被扶養者	入院2割、外来3割

学生用の保険証が

必要な方へ

修学のため、他の市町村へ転出する場合は、申請をすれば学生用の保険証を作ることができます。

◇申請に必要なもの 在学証明書、国民健康保険証、印鑑

○いずれも問い合わせは、市保険年金課（☎934-2801）へ

電話加入権の公売

◇日時 3月30日(木) 午前9時45分から

◇場所 市役所第6会議室(市役所3階)

◇持参品 印鑑、身分証明書(運転免許証など)、入札予定金(4万5000円以上・消費税別途)

※本人以外の方が入札する場合は、委任状が必要です。

◇公売する電話加入権 7件程度

◇問い合わせ 市収納課(☎934-2741)

※市税等の納入により、当日公売件数を変更したり、公売を中止

4月の市民無料法律相談

- ◇日時 4月26日(水) 午後1時30分～
- ◇受付時間 午後1時～1時30分
- ◇場所 白石公民館(市民会館内)
- ◇相談内容 日常生活での法律の問題に関すること
- ◇相談員 弁護士
- ◇問い合わせ 市地域生活課(☎934-2886)
- *ご相談に際しては詳しい書類(登記、契約書など)を持参してください。
- *行政相談は、市地域生活課市民相談担当、行政監察事務所です常時受け付けています。

行政相談委員による相談会

役所の仕事や手続き、サービスなどの関係で苦情や困っていることがありましたら、お気軽にご相談ください。

【ちまきや本館会場】

◇日時 4月13日(木) 午前10時～午後3時

【老人憩いの家「寿泉荘」会場】

◇日時 4月19日(水) 午前10時～午後4時

◇問い合わせ 山口行政監察事務所(☎932-1100)

介護保険に関する負担軽減の申請

する場合がありますので、事前にお問い合わせください。

食事の標準負担額減額

介護保険施設(特別養護老人ホーム、老人保健施設、介護療養型

医療施設)に入院所中の方の食事の標準負担額(1日当たり760円)について、次の方には減額

があります。お忘れのないよう申請してください。

◇対象 市町村民税非課税世帯の世帯員

社会福祉法人の利用料減免

市町村民税非課税世帯で老齢福

不要犬・不要猫の引き取り

	不要犬	不要猫	
	第4水曜	第1木曜	第3木曜
4月	26日	6日	20日
5月	24日	11日(振替)	18日
6月	28日	1日	15日
場所	最寄りの出張所または市環境保全課	仁保・小鯖・大内・宮野出張所・市環境保全課	平川・大歳・吉敷・陶・鑄銭司・秋穂二島・名田島・嘉山出張所・市環境保全課

いずれも

- ◇受付時間 午前9時まで
- ◇問い合わせ 市環境保全課(☎934-2776)

祉年金を受給している人などで、社会福祉法人が行うサービスのうち「特別養護老人ホーム」「デイサービス」「ショートステイ」「ホームヘルプサービス」を利用されている場合は、利用料が減免の対象になることがありますので申請してください。

○3月中の申請はサービス提供者がとりまとめを行い、市役所に申請することがあります。各サービス提供者に確認をしてください。

○個人で申請される場合の申請書は介護保険準備室にあります。介護保険被保険者証と印鑑を持参の上、申請してください。

◇問い合わせ 市介護保険準備室(☎934-2795)

山口市福祉タクシー券の申請を受け付けます

◇受付開始日 3月27日(月)

◇場所 市高齢障害課(市役所1階) または各出張所

◇対象 身体障害者手帳1～3級または療育手帳Aをお持ちの人

◇持参品 各手帳、印鑑

◇問い合わせ 市高齢障害課

(☎934-2794)

山口市地域振興券の換金状況

山口市地域振興券の換金請求総額は、6億8853万2000円で、交付総額6億9142万円に対する換金割合は約99・6%です。

ため池の賠償責任保険に加入しませんか

この保険はため池で人身・物損事故が起き、管理者が賠償請求を受けた場合に損害賠償額を保険金として支払う制度です。

現在加入されている「ため池賠償責任保険」の契約期間は5月31日で満了となります。平成12年度も継続して加入され、また未加入のため池についても新規加入されますようお願いいたします。

保険の加入は、個々での契約ができませんので、市が取りまとめの窓口となります。

◇対象となる事故例 ため池周囲の安全柵が不完全なため発生した人身事故等（故意・天災等による事故は除く）

◇対象となる損害 ①慰謝料、治療費、修理費②事故発生後の応急手当、安全対策、護送など③訴訟、仲裁、和解、調停費用

免責額	1万円	1万円
1災害当たり の支払い 限度額	3000万円	1000万円
1人当たり の支払い限 度額	3000万円	1000万円
対人賠償	1億円	1000万円
対物賠償	1000万円	1000万円

◇契約期間 平成12年6月1日～平成13年5月31日

◇保険料 ため池面積10平方メートルにつき1円80銭

◇申し込み 4月3日（月）～27日（木）までに市耕地課（☎934-2824）または各出張所へ

不動産の無料相談会

◇日時 4月3日（月）午前10時～午後4時

◇場所 市民会館小ホール

◇相談内容 不動産に関する適正な価格、地代、売買、賃貸、相続および家賃の決め方など

◇相談員 不動産鑑定士・税理士
◇問い合わせ （社）山口県不動産鑑定士協会（☎083-973-1051）

「山口 まち 大学」講座を受講しませんか

◇日時 4月22日（土）午後2時～4時

◇場所 中市コミュニティホール

◇テーマ 遺伝子組み換え食品

◇講師 山口大学農学部長 加藤昭夫氏

◇問い合わせ 山口商工会議所（☎925-2300）

榎野川漁業協同組合の遊漁料

魚種	漁具・漁法	遊漁者区分	券種	遊漁料 (円)
あこふは ゆい いなや	投網 (2等)	大人	年券	7,500
あます類 べへレイ	竿釣 (3等)	大人	日券	1,500
		中学生	日券	700
うなぎ かに	籠箱 (3ヶ)	大人	年券	3,000
		中学生	年券	1,500
こい ふな	手竿 たも網 (3等)	大人	日券	1,500
		中学生	日券	700
はや うなぎ	リール使用 を除く竿釣 (雑)	大人	日券	500
		中学生	日券	500
うなぎ	うなぎぐり		1枚につき	500

- (備考)
- 小学生以下は手釣、竿釣（リール竿を含む）に限り無料とし、そのほかの漁法は中学生に準じます。
 - 身体障害者は年券のみ半額を免除します。ただし身体障害者福祉法第4条に規定するものに限りです。
 - 「かに」は甲長5センチメートル以下は採捕を禁止します。
 - 3等以上の資格者がうなぎ竹籠漁をする場合は、3本以内とします。
 - 組合員と同一世帯の家族が遊漁する場合は、行使料と同額の遊漁料をそれぞれ徴収します。ただし、かに漁の家族は認めず、遊漁者扱いとします。（1等、2等は許可しません。）
 - 手数料…再発行人手数料は1枚につき500円、現場徴収手数料は1人につき200円。
優遇措置として、山口市民および小郡町民は、アユ・マス類・べへレイ以外の魚類の竿釣（リール竿を含む）に限って遊漁料を免除します。ただし、1人1竿とします。
※環境保全のため、弁当の空き箱、空き缶・ビン、ビニール袋などは各自で持ち帰りましょう。特に釣り針、釣り糸の投げ捨ては危険です。必ず持ち帰りましょう。
※ブラックバスの移植は禁止されています。釣った魚は持ち帰るか、漁協へお持ちください。

消防組合の各署の電話番号が3月24日から変わります

消防組合では、このたび消防緊急通信指令施設の更新を行います。そこで、3月24日（金）から電話番号を一部（下表参照）変更することとなりました。

消防本部および消防署電話番号表

山口・小郡消防組合消防本部 亀山町2-1	
指令室	☎932-2603
市消防担当	☎932-2202

山口・小郡消防組合中央消防署 亀山町2-1	
代表電話	☎933-0119

山口・小郡消防組合中央消防署 東出張所 大内長野606	
代表電話	☎941-0119

山口・小郡消防組合南消防署 小郡町前田町1-16	
代表電話	☎083-974-0119

●●催し物●●

創造の森春のイベント

- ◇日時 4月8日(土) 午前9時から
- ◇場所 創造の森(木戸公園裏山)
- ◇内容 簡易炭窯の製作設置、タケノコ掘り、バームクーヘン作り
- ◇持参品 弁当、軍手、作業のできる服装
- ◇問い合わせ 市林務水産課(☎934-2819)

文化財講演会「常徳寺庭園と雪舟」

- 雪舟の作と言い伝えのある阿東町の常徳寺庭園についての講演会です。
- ◇日時 3月25日(土) 午後1時30分～3時
- ◇場所 大殿公民館(大殿大路120-4)
- ◇講師 県教育委員会文化財保護課 西岡義貴氏
- ◇受講料 無料(当日参加自由)
- ◇問い合わせ 山口の文化財を守る会(市文化課内 ☎920-4111)

ふれあい広場「日曜朝市」

- ◇日時 3月26日(日) 午前6時30分～9時30分(小雨決行)
- ◇場所 パークロード・県立美術館前(歩道内)
- ◇主な出品物 産地直送野菜等
- ◇問い合わせ 山口ふれあい広場日曜朝市実行委員会(市地域生活課内 ☎934-2764)
- ※最寄りの駐車場をご利用の上、会場にお越しください。

字幕付「ドラえもん」の上映会

- ビデオシアターの映像に字幕が付き、封切りロードショーの期間中に字幕付き「ドラえもん」が上映されます。
- ◇期日 3月25日(土) 26日(日)
- ◇開始時間 午前10時、午後零時45分、午後3時30分、午後6時15分(両日4回)
- ◇場所 ぱ・る・るプラザ山口(惣大夫町1-15)
- ◇内容 映画「ドラえもん のび太の太陽王伝説 他2本」
- ◇料金 大人1700円、大学生1500円、その他1000円
- ◇問い合わせ 針間嘉代子さん(☎932-7352)

山口南総合センターまつり

(☎083-972-8333)

【ホール】

- ・漫才(出演・セント・ルイスほか) 13時30分開場/14時開演
- ◇入場無料

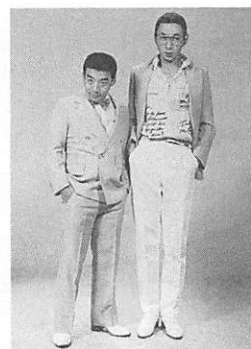

【ホールロビー】

展示コーナー

- ・「1年の歩み写真展」(1年間の自主事業等を写真で紹介) 9時から
- ・「抱き人形教室」(作品展と実演) 10時から
- ・介護相談や血圧・体脂肪測定

【アリーナ】

- ・「春だ アタックだ」 「近郊高校女子バレーボール大会」 9時から

【イベント会場ほか】

- ・「即売コーナー」(野菜、海産物、植木、花、焼き鳥、焼きそば、特産品など) 10時から
- ・「花の苗 無料配布」(先着800名)

菜の花フェスティバル

(田園名田島きらめくふるさとづくり実行委員会事務局 ☎083-972-0710)

【運動場東側菜の花植栽田】

- ・菜の花撮影会 10時から
- ・菜の花つみ(無料) 終日

【南側駐車場】

- ・菜の花チャンコの即売(一杯100円)、名田島豆腐の試食、よもぎ餅の即売、はなっこりーの料理コーナー 10時から
- ・もちまき 11時30分と13時20分
- ・花の苗や農産物加工品等の即売 9時から

【多目的ホール】

- ・ふれあい味じまんバザー 10時から
- ・「ゲートボール場」
- ・輪投げ、ダーツ、フリースロー大会 10時から

【名田島出張所前】

- ・似顔絵コーナー(一枚500円) 9時から

※その他、楽しい催し物が盛りだくさんです。



募 集

親子ふれあい体操教室 4・5歳児コース

- ◇期間 A日程：4月20日～5月25日までの毎週木曜日（5月4日は休み）／B日程：6月1日～29日までの毎週木曜日
- ◇A日程・B日程とも
- ◇時間 午後3時30分～4時30分
- ◇場所 サンフレッシュ山口（湯田温泉五丁目5-22）
- ◇内容 ストレッチ、鉄棒、マット、跳び箱、トランポリン
- ◇費用 親子で参加料2000円、保険料900円
- ◇対象 平成7年4月2日～平成8年4月1日生まれの幼児とその親各10組（先着順）
- ◇申し込み 4月13日（木・必着）までに、往復はがき（住所、親子の氏名、年齢、生年月日、性別、昼間の連絡先電話番号、希望日程を明記）で市体育課「親子ふれあい体操教室係」（☎934-2874）へ

エイジレス・ライフ実践者および社会参加活動事例の募集

エイジレス・ライフとは、年齢

にとらわれず、自分の責任と能力で自由に生き生きと生活することです。これを実践している高齢者、地域で社会参加活動を積極的に行っている高齢者のグループを紹介し、すでに高齢期を迎え、またはこれから迎えようとする世代の方々に生活の参考としてもらうため、活動事例の募集を行います。

- ◇対象 ①エイジレス・ライフを実践しているおおむね65歳以上の方（過去の知識や経験を活かし、高齢期の生活で活躍している人など）②積極的な活動を通じて、社会との関わりを持つ、概ね65歳以上の方で構成しているグループ（活動分野は、趣味や教育、文化、福祉、健康、スポーツ、自治会など）
- ◇推薦方法 3月31日（金）までに推薦する氏名またはグループ名、活動内容がわかるものを市高齢障害課（市役所1階☎934-2793）へ

「なるほど！おもしろ！スペイン講座」参加者募集

山口市はスペインのパンブローナ市と姉妹都市です。スペインの歴史や文化、簡単なスペイン語会話を学んでみませんか。

◇日時 4月12日・19日・26日

（いずれも水曜日）午後6時30分～8時30分

- ◇場所 サンフレッシュ山口（湯田温泉五丁目5-22）
- ◇参加費 無料
- ◇募集人員 50人（応募者多数の場合抽選）

◇申し込み 3月31日（金）までに、往復はがき（住所、氏名、年齢、電話番号を記入）で市国際交流室「スペイン講座係」（☎934-2725）へ

姉妹都市締結20周年記念 スペイン・パンブローナ友好訪問団

- ◇期間 5月10日（水）～17日（水）
- ◇行き先 スペイン（パンブローナ、バルセロナ）イタリア（ミラノ）
- ◇参加費 33万8000円
- ◇募集人員 70人（先着順）
- ◇申し込み 4月5日（水）までにJTB山口支店（☎925-2255）へ
- ◇問い合わせ JTB山口支店または市国際交流室（☎934-2725）へ

総務庁青年国際交流事業の参加者募集

オーストリア、ブラジル、デンマーク、タイ、韓国などの国へ行き、外国人と交流してみませんか。

◇対象 18歳～30歳の方で、交流活動が円滑に行える程度の英語力を有する人

◇申し込み 3月29日（水）までに所定の申込用紙で市生涯学習課（☎934-2866）へ

白石公民館中国語教室受講生募集

【入門課程】

◇期日 4月10日から毎週月曜日

◇対象 初心者20人

【初級課程】

◇期日 4月11日から毎週火曜日

◇対象 中国語学習歴50時間以上の方10人

【中級課程】

◇期日 4月12日から毎週水曜日

◇対象 初級課程を終了し、ピン音・四声がおおむね理解できる人10人

右記いずれも

◇時間 午後6時～8時

◇場所 白石公民館（市民会館内）

◇講師 山口大学大学院生 曲志強先生、師嘉先生

◇会費 月3000円（別途、教科書代約1500円）

◇申し込み 毎週月～金曜日までの午後1時～4時に、山口市日本中国友好協会（☎928-3800）へ

**山口市少年少女発明クラブ
平成12年度新入会員募集**

◇日時 毎月第1・第3土曜日の午後2時～4時「開講式は5月27日(土)に行います」

◇場所 県児童センター(吉敷)

◇内容 紙工作、科学工作など

◇対象 市内の小学3・4年生20人/5・6年生20人(先着順)

◇会費 年5300円

◇申し込み 4月5日(水)～28日(金)までに所定の申込書と会費を添えて直接、県児童センター育成課(☎923-4633)へ

**市民手話講習会
受講生募集**

【昼間】

◇期間 4月12日～6月28日の毎週水曜日 午前9時30分～11時30分(計11回)

◇費用 受講料無料、テキスト代850円

【手話奉仕員養成講座(夜間)】

◇期間 4月13日から1年間の毎週木曜日 午後7時～9時

◇費用 受講料無料、テキスト代2000円

◇場所 社会福祉センターしらす

ぎ会馆(堂の前1-5)
◇募集人員 40人(先着順)
◇申し込み 電話でしらすぎ会馆(☎922-3666)へ

平成12年度自衛隊幹部候補生募集

◇受付期間 4月10日(月)～5月12日(金)

◇応募資格 22歳以上26歳未満で大学卒業程度の学力を有する方(大学院修了者は28歳未満)

◇採用区分 一般幹部候補生(一般要員、飛行要員)および技術幹部候補生

◇1次試験
・日時 5月27日(土)～28日(日)

◇場所 防府北基地(防府市田島)

◇問い合わせ 自衛隊山口募集案内所(☎925-8231)

「外国人のための日本語講座」前期講座 受講者募集

あなたの身近に住んでいる外国人の方に案内してください。

◇期間 4月8日(土)から3か月 午後零時30分～5時(計12回)

◇場所 山口大学国際交流会館

◇対象 県内在住または就労する外国人で全く日本語をしゃべることができない方、初めて日本語を学ぶ方

◇受講料 無料
◇問い合わせ (財)山口県国際交流協会(☎925-7353)

平成12年度 山口市新入社員歓迎大会

平成12年度に市内各事業所に就職する新入社員の合同歓迎会です。

◇日時 4月18日(火) 午後1時から

◇場所 市民会館小ホール

◇内容 式典、記念講演会、参加者交流会

◇参加料 3000円

◇申し込み 4月7日(金)までに山口商工会議所(☎925-2300)へ

スポーツ少年団員募集

【空手道】

◇日時 毎週火・土曜日の午後6時30分～8時

◇場所 スポーツ文化センター武道館(県維新百年記念公園内)

◇対象 小学生以上の人

◇費用 月2000円
◇申し込み 原田さん(☎922-12800)

【陸上競技】
◇日時 土曜日の午後(月2～3回で年間約30回)
◇場所 陸上競技場(県維新百年記念公園内)

◇対象 小学2年生以上の人

◇費用 月5000円
◇申し込み 古屋さん(☎090-9419-3021)

第167回山口文化バス

会員の方でなくても結構ですので、お気軽にお申し込みください。

【京都・東山洛北を訪ねる旅】
◇期間 3月28日(火)～30日(木)の2泊3日

◇集合時間・場所 午後3時に市民会館小ホール前へ

◇行き先 京都・東山(東福寺・三十三間堂) 洛北(鞍馬寺・貴船神社・叔光院・三千院) ほか

◇講師 郷土史家 内田伸先生

◇参加費 大人5万1000円、身障者・子ども5万円(宿泊・昼食・入館料等込み)

◇募集人員 120人(先着順)
◇申し込み 3月15日(水)から午前8時～午後4時30分の間に平山さん(☎928-1927)または古林さん(☎923-1777)へ

山口ふるさと伝承
総合センター
下堅小路

☎928-3333

大内塗教室 (初心者)

◇期間 4月15日から平成13年3月17日までの原則として第1・第3土曜日

◇時間 昼の部午後1時30分～3時30分、夜の部午後7時～9時

◇内容 大内人形(直径約9センチ対・台付き)の制作

◇指導者 富田潤二先生

◇定員 昼・夜の部各15人(先着順)

◇受講料 無料(別途教材費2万円)

◇その他 うるしに不安をお持ちの方はお気軽にご相談ください

陶芸教室 (初心者)

◇期間 4月～9月の6か月間(開講式4月3日午後1時30分)

◇定期指導 A班 原則として毎月第2週目の火曜・水曜日、B班 原則として毎月第2週目の木曜・金曜日、時間はいずれも午後1時～4時

※定期指導日以外、教室での実習および個別指導は随時行います。

◇指導者 前田勲先生

◇定員 各班20人(先着順、市内)

和裁教室 (初心者)

◇日時 4月5日～6月21日までの毎週水曜日午後1時～4時(5月3日は除く・全10回)

◇内容 和裁の基礎知識を学びながら大裁女物浴衣作り

◇講師 山中美智子先生

◇募集人員 10人(先着順、市内在住者に限る)

◇受講料 無料(浴衣地は各自持参してください)

芋版更紗教室 (初心者)

◇期間 4月10日から9月25日まで(8月除く)の第2・第4月曜日・全10回

◇時間 午前10時～正午

◇内容 伝統的手工芸「芋版更紗」の手法を学びながら、麻のれんや手提げ袋等の製作

◇指導者 原田嘉津子先生

◇定員 20人(先着順、市内在住者に限りま)

◇受講料 無料(別途教材費7000円・彫刻刀などの用具はお貸しします)

※前記いずれも、申し込みは3月18日(土)から同センターへ

森林ふれあいセンター
大内長野1978

☎927-2039

木工教室 (初心者)

◇期間 4月8日～9月23日までの毎月第2・第4土曜日

◇時間 午前9時～午後4時

◇内容 道具の使い方および糸の木工の基本技術を身につける

◇募集人員 40人

◇受講料 1万2000円(教材費含む)

◇持参品 のこぎり、かんな、のみ

◇申し込み 3月31日(金)までに同センターまたは中央森林組合(☎941-0041)へ

CS赤れんが

☎928-6666

ちよつと気軽にコンサート

～マタニティのお母さんと一緒に～

◇期日 4月6日(木)

◇時間 午前11時～11時50分

◇入場料 500円(高校生以下無料)

◇曲目 「調子のよい鍛冶屋・変奏曲より」、「フルートソナタ・ト長調」(ヘンデル)ほか

◇出演 桑原奈緒子(チェンバロ) 山田英人(フルート)

●ウォーキングコース (定員120名)

◇日時 4月9日・16日・6月11日・10月1日・15日・11月26日(いずれも日曜・全6回)

◇内容 西東鳳翔山縦走、菽往還のウォーキングほか

◇受講料 3,000円・中学生以下1,500円(保険料250円別途)

●ヘルシーコース (定員50名程度)

◇日時 4月20、27日、5月11日(木)と、5月17日(水)～6月28日までの毎週水曜日午前10時～11時30分(全10回)

◇内容 ストレッチ、気功、3B体操

◇会場 サンフレッシュ山口

◇受講料 2,000円(保険料450円別途)

ヘルシースポーツカレッジ

●ニュースポーツコース (定員40名)

◇日時 4月18日～6月27日の毎週火曜日(全10回)

◇内容 グラウンドゴルフ、パークゴルフ、ペタンク、カローリング、ラージボール卓球

◇会場 リフレッシュパーク、河原谷公園

◇受講料 2,000円(保険料450円別途)

○申し込み 往復はがきに住所・氏名・年齢・生年月日・性別・昼間の連絡先電話番号・希望コース名(重複申し込み可)を記入し、4月12日(金・必着)[ウォーキングコースは4月5日(水・必着)]までに市体育課「ヘルシースポーツカレッジ」の各係へ(〒753-8650 山口市亀山町2-1 ☎934-2874)

問い合わせ

☎933-0505

永遠のバッハ〜時代楽器で聴く器楽作品名曲選〔1〕

チェンバロ連続コンサート⑨

武久源造 《J. S. バッハ： ゴルトベルク変奏曲》

日時：4月11日（火）

午後7時開演（開場午後6時30分）

場所：C・S赤れんが

入場料：（全席自由、消費税込）

前売3,500円（エニー会員3,000円）

当日4,000円（空席がある場合に発売）

バッハ没後250年を記念してお贈りするシリーズコンサートは、「音楽の父」と呼ばれ、クラシックはもちろん、ジャズやロックにも編曲され、ジャンルを越えて親しまれている音楽史上最大の音楽家ヨハン・ゼバスティアン・バッハの音楽の魅力に迫ります。第1回目は、晩年の代表作《ゴルトベルク変奏曲》。鍵盤音楽の最高峰といわれるスケールと魅力をもった名曲の全曲演奏です。

ゴルトベルク変奏曲は、重度の不眠症に悩んだカイザーリンク伯爵が、「眠れない夜の気晴らしになるように」ふさわしい音楽を書いてほしいとバッハに依頼して生まれた作品で、曲名は、伯爵おかかえの鍵盤楽器奏者の名からつけられた愛称です。

このエピソードから、この曲を、睡眠のためのBGMと思っておられる方も少なくないようです。音楽を聴いているうちになんだか気持ちがリラックスして眠ってしまったとしても、それはそれですてき

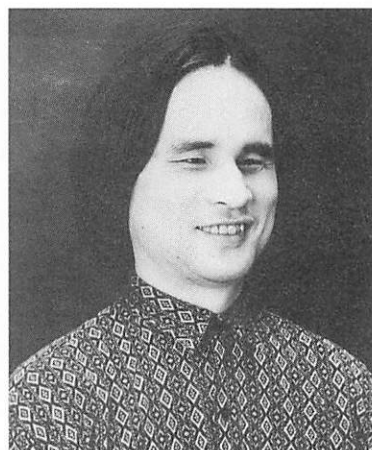

な音楽との交わりですが、この作品に始終あふれている生き生きとした生命力は目を覚まさせるほどで、聴いた後には、すべての心労が癒され、明日への活力が湧いてくるような爽快な充実感が残ります。

そんな名曲のすばらしさをあますところなく伝えてくれるのは、盲目というハンディキャップを乗り越え、特にドイツ鍵盤作品の解釈と演奏では定評のあるチェンバロ奏者武久源造です。CDを発売すれば必ず音楽雑誌や新聞の推薦盤・特選盤に推されるという活躍ぶりからも、その卓越した技巧と音楽性がうかがえます。

このコンサートでは、2台のチェンバロを使い分け、楽曲の巧みな構成の魅力までもおわかりいただけるように演奏いたします。肩の凝らない親しみやすさと高い芸術性を兼ね備えた名曲の味わいにご期待ください！

発売日のお知らせ 予約専用電話☎083-920-6111（受付時間午前9時～午後5時 土日祝日を除く）

寺神戸亮「J. S. バッハ：無伴奏ヴァイオリン・ソナタ&パルティータ演奏会」

第1夜 5月16日（火）

第2夜 5月17日（水）

いずれも午後7時開演 C・S赤れんが

入場料（全席自由、消費税込）

前売4,000円（エニー会員3,500円）

当日4,500円（当日空席がある場合に発売）

2夜通し券7,000円（エニー会員6,000円）

3月17日（金）まで予約受付中

プレイガイド発売3月18日（土）

パリの香り シャンソン！

長谷川きよし&パトリック・ヌージェ

ジョイント・コンサート

6月5日（月）午後7時開演

山口市民会館小ホール

入場料（全席自由、消費税込）

前売3,500円（エニー会員3,000円）

当日4,000円（当日空席がある場合に発売）

予約および発売日

エニー会員予約受付 3月21日（火）～24日（金）

プレイガイド発売 3月27日（月）

セルゲイ・ナカリヤコフ トランペット・リサイタル

7月2日（日）午後6時開演

山口市民会館大ホール

入場料（全席指定、消費税込）

前売4,000円（エニー会員3,500円）

当日4,500円（当日空席がある場合に発売）

学生2,500円（エニー会員2,000円）

※学生券の席は、当日、主催者が指定させていただきます。

予約および発売日

エニー会員予約受付 4月3日（月）～7日（金）

一般予約受付 4月10日（月）～14日（金）

プレイガイド発売 4月16日（日）

～あの名演奏をもう一度！～

第27回市民コンサート

3月20日（月・祝）午後1時開演

山口市民会館大ホール

※入場無料

昨年開催された各種コンクールで優秀な成績を収められた個人・団体や、平素から熱心に音楽活動が続けておられる団体等を招待しての恒例のコンサートです。

問い合わせ 山口市民会館（☎923-1000）

市保健センター
 〈糸米二丁目6-6〉
 ☎921-2666
 市南保健センター
 〈名田島 南総合センター内〉
 ☎083-972-9850



子どもの健康

- 【市保健センター会場】
 1歳6か月児健康診査
 ◇期日 4月27日(木) 28日(金)
 ◇対象 平成10年10月生まれの幼児
- 3歳児健康診査
 ◇期日 4月25日(火) 26日(水)
 ◇対象 平成9年4月生まれの幼児
- どちらも問い合わせは市保健センターへ
- 【南総合センター会場】
 1歳6か月児健康診査
 ◇期日 4月11日(火)

◇対象 平成10年7月～9月生まれの幼児
3歳児健康診査
 ◇期日 4月12日(水)

◇対象 平成9年1月～3月生まれの幼児
 ○どちらも問い合わせは市南保健センターへ

前記いずれも

◇受付時間 午後1時～2時

※対象児には、前月末にご案内の文書を送付します。

育児講座「離乳食のすすめ方」

◇日時 4月17日(月) 午後1時30分～2時30分

◇場所 市保健センター

◇内容

・離乳食のすすめ方や作り方の説明(はじめるタイミングは? 時間帯は? どんな大きさ? かなさ?)

・離乳食を上手にすすめるポイントアドバイス(ベビーフードの使い方は? 最近の離乳食グッズ)

◇対象 2～5か月の乳児を持つ保護者 30組程度(先着順)

◇受講料 無料

◇申し込み 3月27日(月)から市保健センターへ

山口体操クラブ参加者募集

楽しく和気あいあいと体操・ダンスを通して健康づくりに取り組んでいます。関心のある方はぜひ見学にいらしてください。

◇日時 毎週水曜日午後1時30分～3時(変更する場合があります)

◇場所 市保健センター

◇内容 椅子体操、タオル体操、ウォーキング、ダンス、腰痛体操の5種目

◇対象 市内在住の40歳以上の方で基本健康診査を受けた方

◇費用 月2000円

◇問い合わせ 和西さん(☎987-2568) または峰さん(☎920-5158)へ



山口市食生活改善推進員養成講座

〔栄養教室〕

健康は、私たち一人ひとりにとってかけがえのない大切なものです。

「自分の健康は自分で守る」という自覚のもと、生涯にわたって健康づくりに努める必要があります。

そんな健康づくりのお手伝いをしてくれるのが、食生活改善推進員(愛称・ヘルスマイト)さんです。「私たちの健康は私たちの手で」を合言葉に、食生活を通してさまざまなボランティア活動を地域で展開しています。

市では、ヘルスマイトの養成講座を開催し、講座終了後にヘルスマイトとして活躍できる方を募集しています。

あなたもヘルスマイトとして、市民の皆さんの健康づくりのお手伝いをしていきませんか。

◇時期 平成12年度中10回の講座を実施

◇場所 市保健センター

◇募集人員 40人(先着順)

◇受講料 無料

◇申し込み 3月31日(金)までに市保健センターへ

子宮がん集団検診

子宮がんは早期治療を行えばほとんど治癒すると言われていまます。そのためには早期発見が大変重要です。この機会に、ぜひ子宮がん検診を受けましょう。

検診日	受付時間	場所
4月24日(月)	13:20~13:50	佐山公民館
	14:30~15:00	JA山口中央嘉川支所
4月25日(火)	13:20~13:50	二島公民館
	14:30~15:00	山口南総合センター
4月26日(水)	13:20~13:50	鑄銭司公民館
	14:30~15:00	陶公民館

- ◇対象 30歳以上の市民
- ◇料金 700円
- ◇申し込み 市保健センター
- ※70歳以上、生活保護、市民税非課税世帯の方は無料です。
- ※4月中旬に送付予定の健康診査受診票(はがき)を持参してください。

山口健康福祉センター (吉敷3325-1) からのお知らせ

- 一般精神保健相談
 - ◇期日 4月6日(木)
 - ◇対象 心の悩みや不安があるときなど
- 老人精神保健相談
 - ◇期日 4月13日(木)
 - ◇対象 お年寄りの性格や行動の変化で相談したいとき
- どちらも
 - ◇受付時間 午後1時~3時
 - ◇場所 山口健康福祉センター
 - ◇申し込み 精神保健班(☎934-2532)(予約制)
- 栄養クリニック
 - ◇期日 4月14日(金)
 - ◇受付時間 午前10時~正午
 - ◇場所 山口健康福祉センター
 - ◇対象 複数の生活習慣病(成人病)などを持ち、栄養指導の必要な方
 - ◇申し込み 地域保健班(☎934-2531)(予約制)
 - ※2週間前までに申し込んでください。

休日当番医表(4月)

山口市医師会 診療時間 8:30~17:30			吉南医師会 診療時間 9:00~18:00			吉南医師会 土曜在宅当番医 診療時間 19:00~22:00		
内科系	外科系		内科系		外科系	内科系	外科系	
2日	野口医院 923-8670 (朝田)	林外科 922-0139 (道場門前)	はまもと小児クリニック 083-973-0616 (小郡町明治北)	同仁病院 0836-65-5555 (阿知須町)	同仁病院 0836-65-5555 (阿知須町)	1日	小野医院 083-984-2353 (秋穂町東)	共立病院 0836-65-2200 (阿知須町)
9日	ましもと内科呼吸器科 934-0077 (湯田温泉三)	柴田病院 927-2800 (大内矢田)	池田医院 083-972-1002 (小郡町駅通り)	共立病院 0836-65-2200 (阿知須町)	共立病院 0836-65-2200 (阿知須町)	8日	林病院 083-972-0411 (小郡町山手下)	林病院 083-972-0411 (小郡町山手下)
16日	田村医院 922-7527 (葵一)	小田整形外科 924-8972 (中央四)	林病院 083-972-0411 (小郡町山手下)	田村内科 989-4749 (佐山)	林病院 083-972-0411 (小郡町山手下)	15日	同仁病院 0836-65-5555 (阿知須町)	三隅外科胃腸科 083-972-1003 (小郡町明治北)
23日	まえだ循環器内科 921-7722 (緑町)	奥山整形外科 923-0022 (湯田温泉五)	田中内科医院 083-972-2325 (小郡町長谷)	同仁病院 0836-65-5555 (阿知須町)	三隅外科胃腸科 083-972-1003 (小郡町明治北)	22日	池田医院 083-972-1002 (小郡町駅通り)	相川医院 986-2177 (鑄銭司)
29日	赤川医院 922-0299 (石観音町)	内藤クリニック 920-5588 (吉敷上東)	小児科柳澤医院 083-973-3121 (小郡町御幸町)	共立病院 0836-65-2200 (阿知須町)	相川医院 986-2177 (鑄銭司)	■休日当番医テレホンサービス ☎923-5000 3月の吉南医師会休日当番医の変更のお知らせ ○26日 はまもと小児クリニック→河端内科医院 (☎083-972-3820)		
30日	国近内科 922-0822 (駅通り二)	中村整形外科 933-6111 (吉敷中村)	岩崎クリニック 083-973-0637 (小郡町明治東)	小野医院 083-984-2353 (秋穂町東)	村田外科胃腸科 083-972-7100 (小郡町明治北)			

■休日・夜間急病診療所(糸米二丁目6-6 ☎925-2266)

[内科・小児科] 毎日19:00~22:00

[外科] 土曜・日曜・祝日・年末年始・8月14日~16日 19:00~22:00

[歯科] 日曜・祝日・年末年始・8月14日~16日 9:00~13:00

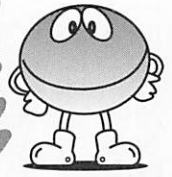

使えるものは
リサイクルプラザへ

リサイクル講座

3月は引っ越しのシーズンです。引っ越しの荷造りをするとき、たくさんのごみと不要品が出ます。

それらの中には、まだ十分使えるけれど、大きすぎて新しい部屋に合わない家具や、いつのまにかたまっていった引出物など、この機会に処分したいけれども、捨てるにはもったいないものがあるので、はないでしょうか。

まだ十分使えるもの、他の人に譲れる状態のものはごみにせず、ぜひリサイクルプラザへお持ちください。リサイクルプラザには、市民の皆さんが持ち込まれた不要品を展示・抽選で販売するギャラリーがありますので、必要としている方に使ってもらうことができます。

※直接持ち込むことが難しい大型の家具等は、引き取りにうかがいます。(引き取りは金曜日の午後5時に限ります)

・申込先 山口市リサイクルプラザ (☎927-7122)

ごみは必ず収集日の朝8時30分までに出示しましょう

4月の古紙・ペットボトル分別収集日

3日(月)	宮野	19日(水)	大内(矢田・長野地区)
5日(水)	嘉川	20日(木)	名田島・秋穂二島
6日(木)	吉敷	21日(金)	大殿
11日(火)	湯田	24日(月)	平川(平井・吉田地区)
13日(木)	鑄銭司	25日(火)	平川(黒川地区)
14日(金)	仁保・小鯖	27日(木)	大歳
17日(月)	陶・佐山	28日(金)	白石
18日(火)	大内(宮島町・御堀地区)		

4月の不燃物収集日

3日(月)	上金古曾、下金古曾、木町、天花、八幡馬場 上豎小路、下豎上、上古熊、古熊、大市・諸願 太刀売
4日(火)	吉敷
5日(水)	野田、大殿大路、中市、西滝、東滝 (上、中、下)後河原
6日(木)	仁保
7日(金)	大歳
10日(月)	嘉川
11日(火)	小鯖
12日(水)	今小路、新天街、新丁、新道、早間田、新町 久保小路、新馬場、銭湯小路、相物小路 松の木町、中河原、(東、西)惣太夫 西門前・新橋
13日(木)	佐山
14日(金)	米屋町、御局小路、今市、今道・大附、天神通 もみじマンション黄金町、鰐石、荒高 (上中、下)道場門前
17日(月)	(東、西)白石、(東、西)糸米
18日(火)	名田島、秋穂二島
19日(水)	宮野
20日(木)	(上、中、下)清水、田町、龍王
21日(金)	陶、鑄銭司
24日(月)	三和町、西朝倉、赤妻パークタウン、中讃井 一本松
25日(火)	元町、元町西、角下市、前町
26日(水)	大内
27日(木)	朝倉中央通、東朝倉、泉町、熊野、湯屋町 アーク湯田温泉
28日(金)	平川

引っ越しで出たごみの収集 (住民票の異動届が必要です)

住民票の異動を伴う引っ越しで出たごみを次のとおり有料で収集します。(事前申込が必要です)

◇収集日時 毎週水曜日の午後1時～3時

※可燃物、不燃物は別々に収集しますのできちんと区別してください。また、ごみは「引っ越しごみ」と表示して車両の進入できる屋外まで出してください。

◇申し込み 市市民課(市役所1階)および各出張所で受け付けます。

◇問い合わせ 市清掃事務所 (☎927-1770)

処理手数料 (消費税込み)

積 載 重 量	可燃物	不燃物
0.3 t車 (ミカン箱40個分の量まで)	1,570円	1,260円
0.7 t車 (ミカン箱60個分の量まで)	3,670円	2,940円
1.0 t車 (ミカン箱100個分の量まで)	5,250円	4,200円
2.0 t車 (ミカン箱150個分の量まで)	10,500円	8,400円

4月の缶・びん分別収集日

5日(水)	大殿・白石・湯田
12日(水)	宮野・大内・平川
19日(水)	仁保・小鯖・吉敷・大歳
26日(水)	陶・鑄銭司・名田島・秋穂二島・嘉川・佐山

■人のうごき

上段は平成12年3月1日現在、
下段は平成12年1月1日との比較



140,188人
-28人



66,964人
-27人



73,224人
-1人



55,670
-93