

6月の休日当番医は
7ページに掲載しています

市報 ねばり

2000 5/15 NO.1268

MAY

Communication Paper Yamaguchi

西の京 山口

ほたる観賞の夕べ

期間 5月26日(金)～28日(日)

ところ 一の坂川一帯

ほたるの夕べ コンサート

◇とき 5月27日(土)
午後7時30分から

◇ところ C・S赤れんが前庭ステ
ージ

◇内容

C・S赤れんがの美しいライトア
ップを背景に、アコースティック
ギターを生ライブと、女性コーラ
スの二部構成(雨天の場合は、5
月28日に順延。28日が雨天の場合
は、中止。)

◇問い合わせ 市観光課(☎934
-2810)

※ホタル観賞は、5月下旬から6
月上旬、夕暮れから午後9時頃
が最も見頃といわれています。



今年も、幻想的なホタルの光が、
初夏の山口の夜を彩ります。
ゲンジボタルは、大内氏時代に、
京の都から迎えられた姫君の哀愁
をなぐさめようと宇治のホタルを
取り寄せたものが土着したものと
伝えられています。
なお、「ほたる観賞の夕べ」の
期間中は、交通規制が行われ、27
日(土)は、ほたる祭りやコンサ
ートが行われる予定です。

ほたる祭

◇とき 5月27日(土)
午後4時から

◇ところ 山口ふるさと伝承総合
センター

◇内容

・大殿小学校児童によるホタルの絵
画や書道作品の展示
・バザー(雨天中止)

交通規制のご案内

- ◇期間 5月26日(金)から28日(日)
(雨天時を除く)
- ◇時間 午後8時から10時(27日のみ午
後7時から。雨天時は28日)
- ◇区間 コミュニティー道路、伊勢橋～
鴻東橋間の一の坂川兩岸の道路(27日
は、鴻東橋～亀山橋間の一の坂川兩岸
の道路、琴水橋～堅小路も規制されま
す。雨天時は28日)
(駐車場は、地図中P印・期間中の夜間
のみ利用できます。)



お知らせ

国民健康保険食事療養標準負担額が減額されます

現在、病院または診療所での入院時の食事代の自己負担額は1日760円となっています。ただし、市民税非課税世帯の方は申請すると、負担額が減額される認定証の交付を受けることができます。必要な方は市保険年金課（市役所1階）または各出張所で手続きをしてください。

◆入院時の食事代の自己負担額（1日当たり）

| | |
|-------|-------------------|
| 一般 | 760円 |
| 市民税 | 90日までの入院 650円 |
| 非課税世帯 | 90日を超える入院 500円 |

◆手続きに必要なもの 国民健康保険証、印鑑、平成12年1月1日以降に転入された方は、国民健康保険被保険者（世帯主を含む）全員の非課税証明書、過去1年間の入院日数が90日を超えている場合は、入院日数を確認できる証明書（領収書など）

国民年金保険料 学生納付特例制度

国民年金の学生免除制度が廃止になり、平成12年4月から、学生本人の所得が基準額以下の場合、申請をすれば保険料の納付が免除される学生納付特例制度に変わりました。

※基準額は平成11年度中の合計所得額が68万円（給与収入の場合133万円）です。

◆学生免除制度との違い（旧→新）

- ・判定基準（本人・親元の所得で判定→本人の所得で判定）
- ・年金額の計算（免除期間の3分の1が納付済み期間として扱われます→納付済み期間として扱われません）
- ◆申請方法 学生証の写しと印鑑を持って、市保険年金課（市役所1階）または各出張所へ
- ※社会保険事務所で本人の前年の所得を参考に審査し、決定通知書が送付されます。
- ◆注意点
 - ・年度ごとに申請が必要です。
 - ・納付済み期間は承認されませ

児童手当現況届の提出

6月1日現在、児童手当を受けている方には、後日、児童手当現況届を郵送します。現況届がきましたら、必要事項を記入し6月26日（月）までに市児童家庭課（☎934-2797）または各出張所へ提出してください。

同和教育・人権学習ビデオの貸し出しをしています

市教育委員会では、同和教育・人権学習ビデオを、学校や企業職場での研修会等、地域の団体、サークルまたは一般家庭（個人）へ貸し出しています。どうぞご利用ください。

◆問い合わせ 市生涯学習課（☎934-2867）

松くい虫の防除を実施します

市では、ヘリコプターによる松くい虫の防除（空中散布・ス

ポット散布）を行いますので、ご協力をお願いします。

◆区域 仁保地区（上郷・松柄・丸山・一貫野）

◆期日 1回目 6月1日（木）

2日（金）/2回目 6月21日（水）/22日（木）

◆時間 午前5時～11時ごろ

※天候等により順延する場合があります。

◆問い合わせ 市林務水産課（☎934-2819）

電話加入権の公表

◆日時 5月30日（火）午前9時45分から

◆場所 市役所第7会議室（市役所3階）

◆持参品 印鑑、身分証明書（運転免許証など）、入札予定金（4万5000円以上・消費税別途）

※本人以外の方が入札する場合は、委任状が必要です。

◆公表する電話加入権 約4件

◆問い合わせ 市収納課（☎934-2741）

※市税等の納入により、当日公売件数を変更、中止する場合がありますので、事前にお問い合わせください。

市歴史民俗資料館 休館のお知らせ

市歴史民俗資料館は、展示替えのため、6月5日（月）～9日（金）の間、臨時休館します。問い合わせは、市歴史民俗資料館（☎924-7001）へ

第42回水道週間

6月1日（木）～7日（水）

「水道でつなごう豊かな新世紀」

この期間中、蛇口のパックの無料取り替えを行います。（1軒につき2個所まで）※井戸水の蛇口および特殊な蛇口は除く。



◆問い合わせ 市水道局（☎933-6677）

市税納付のお願い

平成12年度市税等納期一覧表

| 納期限 | 固定資産税 都市計画税 | 市・県民税 | 軽自動車 税 | 国民健康 保険料 |
|-----------|----------------|--------|-----------|-------------|
| 4月 5/1 | | | 全期 | |
| 5月 5/31 | 第1期・全期 | | | 第1期・全期 |
| 6月 6/30 | | 第1期・全期 | | |
| 7月 7/31 | 第2期 | | | 第2期 |
| 8月 8/31 | | 第2期 | | 第3期 |
| 9月 10/2 | | | | 第4期 |
| 10月 10/31 | | 第3期 | | 第5期 |
| 11月 11/30 | | | | 第6期 |
| 12月 12/28 | 第3期 | | | 第7期 |
| 1月 1/31 | | 第4期 | | 第8期 |
| 2月 2/28 | 第4期 | | | 第9期 |
| 3月 4/2 | | | | 第10期 |

5月は固定資産税・都市計
画税、軽自動車税の納期です。

納め忘れのないようにお願いし
ます。

◇問い合わせ 市収納課 (☎9
34-2739・2740)

忘れず納付!

～みんなの大事な消費税～

消費税の納税は、事業者一人
ひとりの責任です。期限を過ぎ
ると、延滞税(原則年14・6%)
がかかります。滞納すると、財
産差し押さえ等の滞納処分を受
けることとなります。

期限内納付をお願いします。

◇問い合わせ 山口税務署 (☎

922-1340) 山口税務
相談室 (☎922-2774)

心身障害児の療育相談

◇日時 6月15日(木) 午後1
時～5時15分

◇場所 県中央児童相談所(大
内御堀922-1)

◇対象 心身に障害がある(疑
われるものも含む) 乳幼児と
その保護者

◇持参品 母子健康手帳

◇申し込み 市高齢障害課 (☎
934-2794)

平成12年春の叙勲

長年にわたり、国や地域、
業界などのために、それぞ
れの分野で功績をあげられ
た方々です。おめでとうご
ざいます。山口市で受章さ
れた方々は次のとおりです。
(一)内は年齢・住所・主要
経歴です。(敬称略)

- 山口家庭裁判所事務局長
勲四等瑞宝章
小田重男(76・吉敷・元警視長)
- 原田良一(75・駅通り一丁目・
元山口県監査委員事務局長)
- 元山口県監査委員事務局長
勲五等双光旭日章
竹重光正(64・大内御堀・元柳
井航路標識事務所長)
- 矢嶋武彦(70・嘉川・元航空自
衛隊第二航空教育隊第一教育大
隊長)
- 山口大学名誉教授
勲四等旭日小綬章
柿内清(70・糸米二丁目・元

- 元公立中学校長
濱田禎一(75・白石二丁目・
前崎福三(70・前町・元山口
行政監察事務所地方監察官)
- 松原定(71・木町・元山口県
出納局長)
- 勲六等瑞宝章
池田久吉(65・宮野下・元郵
政事務官)
- 坪山良雄(61・下小鯖・元三
等陸尉)
- 勲七等瑞宝章
山本五男(73・湯田温泉六丁
目・元山口刑務所副看守長)

ご存じですか 人権擁護委員制度

6月1日は、人権擁
護委員法が施行された日
です。山口市には10人の
人権擁護委員がいます。
人権のご相談は下記の委
員へ。相談は無料で秘密
は厳守されます。お気軽
にご相談ください。

| | | | |
|-------|----------|-------------|----------|
| 末永 汎本 | 753-0079 | 糸米1-3-31 | 922-0415 |
| 伊藤美代子 | 753-0303 | 仁保下郷186 | 929-1303 |
| 三原 幸一 | 753-0214 | 大内御堀2143-30 | 925-5448 |
| 内田 廣 | 747-1221 | 鑄銭司1895 | 986-2559 |
| 西村 良郎 | 754-0894 | 佐山1817 | 989-3197 |
| 塚田 宏之 | 753-0083 | 後河原1 | 923-2560 |
| 大野 英雄 | 753-0871 | 朝田1030-13 | 925-2145 |
| 松浦 一則 | 753-0811 | 吉敷2137 | 922-5426 |
| 井坂 尚子 | 753-0001 | 宮野上2949-8 | 924-1781 |
| 伊藤ルリ子 | 753-0213 | 上小鯖1864 | 927-0744 |

◇問い合わせ 山口地方法務局
人権擁護課 (☎922-2295)

市民無料法律相談

◇日時 5月24日(水) 午後
1時30分から(受付時間は
午後1時～1時30分)
◇場所 白石公民館(市民会
館内)
◇相談内容 日常生活での法
律の問題に関すること

◇相談員 弁護士
◇問い合わせ 市地域生活課
(☎934-2886)
※詳しい書類(登記、契約書
等)があればお持ちくださ
い。
※行政相談は、同課または山
口行政監察事務所で常時受
け付けています。

行政相談委員による相談会

行政に関することで苦情や
困っていることがありますた
ら、お気軽にご相談ください。
【ちまきや本館会場】
◇日時 6月8日(木) 午前

10時～午後3時
【老人憩いの家「寿泉荘」会場】
◇日時 6月21日(水) 午前
10時～午後4時
※どちらも問い合わせは山
口行政監察事務所(☎9
32-1100)へ

平成12年度春季農作業標準料金

| 作業種別 | 単位 | 賃金(円) (基本料金) | 備考 (〇印の単位:ほ場1枚) |
|-------------------------|--------|--|--|
| 耕起 (荒起こしから 代かきまで) | 10アール | 23,500 荒起こし10,000 くれ返し5,500 代かき 8,000 | 〇30アール以上の場合、3,000円引き (各作業単独の場合 荒起こし・くれ返し・代かき… それぞれ1,000円引き) 〇5アール~10アール未満…500円増し 〇5アール未満…1,500円増し (各作業単独の場合…それぞれ500円増し) 〇湿田・半湿田の場合は、基本料金の1割増 以上で双方協議のこと |
| 田植え(機械植え) (施肥機械植え) | 10アール | 11,100 13,000 | 〇30アール以上の場合1,000円引き、 5アール以下の場合700円増し |
| 病虫害防除 | 10アール | 2,200 3,300 | ナイアガラ防除 多頭噴口防除 |
| 耕うん作業(畑地) (転作水田) | 10アール | 13,000 15,200 | 荒起こしから畦立てまで |
| 賃金 | 日当 | 6,400 ~9,600 | 農繁期における、米・麦作業賃金に限る。(実働8時間) |
| | 1時間当たり | 2,500~2,900 | オペレーター賃金に限る。 |
| 育苗 | 1箱 | 540 | 予備緑化苗 |
| 麦刈り (コンバイン) | 10アール | 16,000 ~19,000 | 基本料金は栽培様式による。ほ場条件による 割増料金は基本料金の1割増し以上で別途協議 |

※上記の作業料金は標準料金であるため、各地区における農地や労働の状況により適宜補正してください。上記の作業料金には、消費税は含まれていません。

〇問い合わせ 山口市農業委員会事務局 (☎934-2882)

札 国有財産の一般競争入札

- ◇期日 6月8日(木)
- ◇物件 ①平井252、土地(宅地)、1831・63平方メートル②折本二丁目3340、土地(宅地)、290・97平方メートル③三和町2

- 160-4、土地(雑種地)、531・11平方メートル
- ◇場所 山口地方合同庁舎1号館(中河原町6-16)
- ◇問い合わせ 山口財務事務所 管財第二課 (☎922-2190)
- ※5月30日(火)にそれぞれ現地説明会を行います。

(株)丸信発行の商品券をお持ちの方へ

- ◇注意 丸信の商品券をお持ちの方は、6月23日(金)までに大蔵省山口財務事務所に申し出(郵送可)をしていただければ、発行保証金の範囲内で還付を受けることができます。
- ◇注意 印鑑と商品券をご持参ください。
- ◇切手代などの諸経費を除いたうえで後日還付します。
- ◇問い合わせ 山口財務事務所 理財課 (☎922-2190)



山口市役所
〒753-8650
亀山町2-1

山口ユネスコ公開講演

- ◇日時 5月20日(土) 午前11時から
- ◇場所 白石公民館視聴覚室 (市民会館内)

市民パソコン講座

- ◇演題 山口県の植物
- ◇講師 元県立博物館学芸員 三宅貞敏先生
- ◇募集人員 50人(先着順)
- ◇受講料 無料
- ◇申し込み 山口ユネスコ協会 事務局(市生涯学習課内) ☎934-2865
- 【ホームページ作成教室】
- ◇日時 6月5日(月) 7日(水) 9日(金) (全3回) 午後7時~9時
- ◇対象 インターネットを利用したことがあり、パソコンで文字入力ができる方 20人
- ◇内容 インターネットのホームページ作成
- ◇費用 教材費700円程度
- ◇申込期限 5月26日(金・必着)
- 【パソコンの初歩と表計算ソフト入門】
- ◇日時 6月26日(月)~7月7日(金) (毎週月・水・金 全6回) 午後7時~9時
- ◇対象 パソコンを初めて使う方 30人
- ◇内容 Windowsの初歩的な操作と表計算ソフト(エクセル)

ワープロ教室(土曜日コース)

- ◇期間 6月10日~7月8日 (毎週土曜日・全5回) 午後1時30分~4時30分
- ◇場所 市働く婦人の家
- ◇内容 文字入力など
- ◇募集人員 10人(応募者多数の場合抽選)
- ◇費用 テキスト代2625円
- ◇申し込み 6月2日(金)までに往復はがき(〒住所、氏名、年齢、電話番号、職業の有無、土曜日コースと記入)で市働く婦人の家(〒753-10065湯田温泉五丁目1-1 ☎921-1929)へ

生活工房

◇期間 6月16日～12月8日
(いずれも金曜日 全6回)
午前10時～正午

◇場所 市勤く婦人の家

◇内容 さをりおりなど

◇費用 受講料3780円/材料代2500円程度/託児料

1800円

◇申し込み 6月10日(土)までに往復はがき(講座名、住所、氏名、年齢、電話番号、職業・託児の有無を明記)で、市勤く婦人の家(〒753-0065湯田温泉五丁目1-1 ☎921-1929)へ

トリム教室

◇期間 5月30日～8月1日までの毎週火曜日 午後7時15分～9時15分

◇場所 サンフレッシュ山

◇内容 ニュースポーツ種目を中心としたスポーツ教室

◇対象 学生を除く市民 40人(先着順)

◇費用 3000円

◇申し込み 5月16日(火)からサンフレッシュ山(湯田

温泉五丁目5-22 ☎933-0001)へ※月曜は休館日
※5月23日(火)午後7時30分から説明会を開催します。

母と子のあそびの会 ノントラック

◇期間 平成12年6月～平成13年3月の毎週木・金曜日 午前10時30分～11時30分

◇場所 市児童館

◇内容 わらべうたほか

◇対象 平成8年4月～平成9年3月生まれの在宅幼児とその母親(必ず母子で参加できる方) 30組(応募者多数の場合抽選)

◇費用 入会金 2500円

◇申し込み 5月25日(木)～27日(土)の午前8時30分～午後5時の間に、印鑑を持って、直接市児童館(下堅小路25-4 ☎928-8656)へ

◇日時 5月26日(金)午後7時から

◇場所 街づくり山口市事務所(西門前商店街内)

◇テーマ 道場前・西門前と安部本陣

◇申し込み 5月31日(水)までに阿東・山口・小郡地域環境パートナーシップ会議山口市事務局(市リサイクルプラザ内 ☎927-7122)へ

◇参加費 無料

◇申し込み 5月31日(水)までに阿東・山口・小郡地域環境パートナーシップ会議山口市事務局(市リサイクルプラザ内 ☎927-7122)へ

◇申し込み 5月31日(水)までに阿東・山口・小郡地域環境パートナーシップ会議山口市事務局(市リサイクルプラザ内 ☎927-7122)へ

◇申し込み 5月31日(水)までに阿東・山口・小郡地域環境パートナーシップ会議山口市事務局(市リサイクルプラザ内 ☎927-7122)へ

◇申し込み 5月31日(水)までに阿東・山口・小郡地域環境パートナーシップ会議山口市事務局(市リサイクルプラザ内 ☎927-7122)へ

◇申し込み 5月31日(水)までに阿東・山口・小郡地域環境パートナーシップ会議山口市事務局(市リサイクルプラザ内 ☎927-7122)へ

◇申し込み 5月31日(水)までに阿東・山口・小郡地域環境パートナーシップ会議山口市事務局(市リサイクルプラザ内 ☎927-7122)へ

◇申し込み 5月31日(水)までに阿東・山口・小郡地域環境パートナーシップ会議山口市事務局(市リサイクルプラザ内 ☎927-7122)へ

◇申し込み 5月31日(水)までに阿東・山口・小郡地域環境パートナーシップ会議山口市事務局(市リサイクルプラザ内 ☎927-7122)へ

◇申し込み 5月31日(水)までに阿東・山口・小郡地域環境パートナーシップ会議山口市事務局(市リサイクルプラザ内 ☎927-7122)へ

◇申し込み 5月31日(水)までに阿東・山口・小郡地域環境パートナーシップ会議山口市事務局(市リサイクルプラザ内 ☎927-7122)へ

◇申し込み 5月31日(水)までに阿東・山口・小郡地域環境パートナーシップ会議山口市事務局(市リサイクルプラザ内 ☎927-7122)へ

◇申し込み 5月31日(水)までに阿東・山口・小郡地域環境パートナーシップ会議山口市事務局(市リサイクルプラザ内 ☎927-7122)へ

◇申し込み 5月31日(水)までに阿東・山口・小郡地域環境パートナーシップ会議山口市事務局(市リサイクルプラザ内 ☎927-7122)へ

◇申し込み 5月31日(水)までに阿東・山口・小郡地域環境パートナーシップ会議山口市事務局(市リサイクルプラザ内 ☎927-7122)へ

◇申し込み 5月31日(水)までに阿東・山口・小郡地域環境パートナーシップ会議山口市事務局(市リサイクルプラザ内 ☎927-7122)へ

◇申し込み 5月31日(水)までに阿東・山口・小郡地域環境パートナーシップ会議山口市事務局(市リサイクルプラザ内 ☎927-7122)へ

◇申し込み 5月31日(水)までに阿東・山口・小郡地域環境パートナーシップ会議山口市事務局(市リサイクルプラザ内 ☎927-7122)へ

◇申し込み 5月31日(水)までに阿東・山口・小郡地域環境パートナーシップ会議山口市事務局(市リサイクルプラザ内 ☎927-7122)へ

◇申し込み 5月31日(水)までに阿東・山口・小郡地域環境パートナーシップ会議山口市事務局(市リサイクルプラザ内 ☎927-7122)へ

◇申し込み 5月31日(水)までに阿東・山口・小郡地域環境パートナーシップ会議山口市事務局(市リサイクルプラザ内 ☎927-7122)へ

◇受講料 無料

◇申し込み やまぐち文化発信ショップ(☎934-5566)

◇申し込み やまぐち文化発信ショップ(☎934-5566)

◇申し込み やまぐち文化発信ショップ(☎934-5566)

◇申し込み やまぐち文化発信ショップ(☎934-5566)

◇申し込み やまぐち文化発信ショップ(☎934-5566)

◇申し込み やまぐち文化発信ショップ(☎934-5566)

◇申し込み やまぐち文化発信ショップ(☎934-5566)

◇申し込み やまぐち文化発信ショップ(☎934-5566)

◇申し込み やまぐち文化発信ショップ(☎934-5566)

◇申し込み やまぐち文化発信ショップ(☎934-5566)

◇申し込み やまぐち文化発信ショップ(☎934-5566)

◇申し込み やまぐち文化発信ショップ(☎934-5566)

◇申し込み やまぐち文化発信ショップ(☎934-5566)

◇申し込み やまぐち文化発信ショップ(☎934-5566)

◇申し込み やまぐち文化発信ショップ(☎934-5566)

◇申し込み やまぐち文化発信ショップ(☎934-5566)

◇申し込み やまぐち文化発信ショップ(☎934-5566)

◇申し込み やまぐち文化発信ショップ(☎934-5566)

◇申し込み やまぐち文化発信ショップ(☎934-5566)

◇申し込み やまぐち文化発信ショップ(☎934-5566)

◇申し込み やまぐち文化発信ショップ(☎934-5566)

◇申し込み やまぐち文化発信ショップ(☎934-5566)

◇申し込み やまぐち文化発信ショップ(☎934-5566)

◇申し込み やまぐち文化発信ショップ(☎934-5566)

◇申し込み やまぐち文化発信ショップ(☎934-5566)

◇申し込み やまぐち文化発信ショップ(☎934-5566)

◇申し込み やまぐち文化発信ショップ(☎934-5566)

◇申し込み やまぐち文化発信ショップ(☎934-5566)

◇申し込み やまぐち文化発信ショップ(☎934-5566)

◇申し込み やまぐち文化発信ショップ(☎934-5566)

◇申し込み やまぐち文化発信ショップ(☎934-5566)

◇申し込み やまぐち文化発信ショップ(☎934-5566)

◇申し込み やまぐち文化発信ショップ(☎934-5566)

◇申し込み やまぐち文化発信ショップ(☎934-5566)

◆ケナフを一緒に育ててみませんか
ケナフは木材に替わり紙の原料になる環境に優しい植物です。
◇植栽日 6月24日(土) 午前10時～正午
◇場所 宮野下大山路
◇内容 ケナフの植栽、紙すき
◇参加費 無料
◇申し込み 5月31日(水)までに阿東・山口・小郡地域環境パートナーシップ会議山口市事務局(市リサイクルプラザ内 ☎927-7122)へ

◆平成12年度海外派遣農業研修生
◇応募資格 満18歳～30歳までの農業青年、または将来就農、農業関係機関に就職、海外移住、海外協力等の目的を持っている青年男女
◇派遣先国 米国本土(2年制1年制) 米国ハワイ州、デンマーク、ドイツ、オランダ、スイス
◇派遣期間 約1年間(米国本土2年制のみ2年間)
◇申し込み 7月28日(金)までに、県農林部経営普及課(☎933-3375)へ

◆要約筆記通訳者養成講座
◇期間 6月3日～7月15日の毎週土曜日 午後1時～4時
◇場所 しらさぎ会館(堂の前)

◆第168回 山口文化バス
「宮崎飫肥城跡、大隅半島佐多岬」
◇期間 6月4日(日)～5日(月)
◇出発時間・場所 午前6時30分 分に市民会館小ホール前へ
◇講師 郷土史家 内田伸先生
◇参加費 大人3万4000円/身障者・子ども3万3000円(宿泊、昼食等込み)
◇募集人員 120人(先着順)
◇申し込み 5月16日(火)から午前8時～午後4時30分の間に平山さん(☎928-1927)または古林さん(☎923-1777)へ

◆要約筆記通訳者養成講座
◇期間 6月3日～7月15日の毎週土曜日 午後1時～4時
◇場所 しらさぎ会館(堂の前)

◆要約筆記通訳者養成講座
◇期間 6月3日～7月15日の毎週土曜日 午後1時～4時
◇場所 しらさぎ会館(堂の前)

◆要約筆記通訳者養成講座
◇期間 6月3日～7月15日の毎週土曜日 午後1時～4時
◇場所 しらさぎ会館(堂の前)

◆要約筆記通訳者養成講座
◇期間 6月3日～7月15日の毎週土曜日 午後1時～4時
◇場所 しらさぎ会館(堂の前)

◆要約筆記通訳者養成講座
◇期間 6月3日～7月15日の毎週土曜日 午後1時～4時
◇場所 しらさぎ会館(堂の前)

◆要約筆記通訳者養成講座
◇期間 6月3日～7月15日の毎週土曜日 午後1時～4時
◇場所 しらさぎ会館(堂の前)

◆要約筆記通訳者養成講座
◇期間 6月3日～7月15日の毎週土曜日 午後1時～4時
◇場所 しらさぎ会館(堂の前)

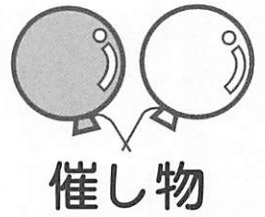

催し物

コンサート情報

長谷川きよし&パトリック・ヌ

ジェ ジョイントコンサート

◇日時 6月5日(月) 午後7

時開演

◇場所 市民会館小ホール

◇入場料 3500円など

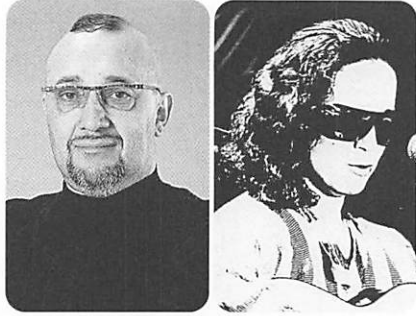

パトリック・ヌジェ



長谷川きよし

hitomi live

◇日時 6月30日(金) 午後7

時開演

◇場所 市民会館大ホール

◇入場料 5000円など

◇会場 市民会館大ホール



hitomi

前記いずれも

◇問い合わせ 山口市文化振興

財団(☎933-0505)

ふれあい広場「日曜朝市」

◇日時 5月28日(日) 午前6

時30分～9時30分(小雨決行)

◇場所 パークロード・県立美

術館前(歩道内)

◇主な出品物 産地直送野菜等

◇問い合わせ 山口ふれあい広

場日曜朝市実行委員会(市地

域生活課内☎934-276

4)

※駐車場は会場そばの市役所前

庭をご利用ください。

ちよつと気軽にコンサート

～マタニティのお母さんと一緒に～

◇日時 6月8日(木) 午前11

時～11時50分

◇場所 C・S赤れんが(中河

原町5-12)

◇テーマ ヨーロッパ音楽旅紀行

◇曲目 ハンガリー舞曲第5番

(ブラームス) ほか

◇入場料 500円(高校生以下無料)

◇問い合わせ C・S赤れんが

(☎928-6666)

第43回日本コンタクトレン

ズ学会記念市民公開講座

◇日時 6月4日(日) 午後2

時30分～4時30分

◇場所 ぱ・る・るプラザ山口

(惣太夫町1-15)

◇テーマ コンタクトレンズの

すべてが分かる

◇受講料 無料

◇問い合わせ (財) 山口観光

コンベンション協会(☎93

3-0088)

文化財講演会「失われ

た山口の文化財」

時代の流れにほんろうされ、

山口市から県外に移された山口

の文化財についての講演会です。

◇日時 6月1日(木) 午後2

時～3時30分

◇場所 大殿公民館(大殿大路

120-4)

◇講師 歴史学者 樹下明紀氏

◇受講料 無料(当日参加自由)

◇問い合わせ 山口の文化財を

守る会(市文化財保護課内☎

920-4111)



健康

市保健センター(系米二丁目
6-6 ☎921-2666)
市南保健センター(山口南総
合センター内 ☎083-97
2-9850)

育児講座 事故予防と 応急手当

◇日時 6月19日(月) 午前10

時～11時

◇場所 市保健センター

◇対象 乳児を持つ保護者 20

組程度(先着順)

◇受講料 無料

◇申し込み 市保健センター

1歳6か月児・3歳児 健康診査

1歳6か月児健康診査

◇期日 6月22日(木) 23日

(金)

◇対象 平成10年12月生まれの

幼児

3歳児健康診査

◇期日 6月20日(火) 21日

(水)
◇対象 平成9年6月生まれの
幼児
前記いずれも

◇受付時間 午後1時～2時

◇場所 市保健センター

◇問い合わせ 市保健センター

マタニティ講座

◇場所 市保健センター

◇対象 妊婦(3回目以降はご

夫婦一緒にどうぞ) 20組

(先着順)

◇受講料 無料

◇持参品 母子健康手帳

◇申し込み 5月31日(水)ま

でに市保健センターへ

※2回目は、運動のできる服装

をお願いします。

| 回数 | 日時 | 内容 |
|-----|-------------------------|---|
| 1回目 | 6月7日(水) 13:30～15:30 | 妊娠中の過ごし方 座談会 ～先輩ママさんを囲んで～ |
| 2回目 | 6月14日(水) 13:30～15:30 | よいお産に向けて 妊婦体操 産後の生活・母乳保育 |
| 3回目 | 6月17日(土) 13:30～15:30 | 赤ちゃんの生理 赤ちゃんのお世話 ～沐浴実習・妊娠シュミレーター～ |

自分の体力年齢をこ存 じですか

◇日時 6月29日(木) 午後1時30分～4時

◇場所 市保健センター

◇内容 筋力や肺機能測定など健康増進車「はつらつ号」で体力チェックを受けてもらい、健康づくりについてアドバイスします。

◇対象 70歳未満の人 25人

(先着順)

◇受講料 無料

◇申し込み 市保健センター

高齢者健康づくり教室

◇日時 毎月第4木曜日(12月

は13日) 午後1時30分～3時30分

◇場所 山口南総合センター

(名田島1-218-1)

◇内容 健康チェック、軽体操など

◇対象 おおむね60歳以上で、通うことのできる市民 15人

程度(先着順)

◇受講料 無料

◇申し込み 市南保健センター

※健康診査の結果の通知書、または病院にかかっている人は主治医の許可が必要です。

ポリオワクチンの追加接種

昭和50年～52年生まれの人
はポリオ抗体保有率が低い

め、次の医療機関での任意接種(有料)をおすすめします。

◇接種時期
・お子さんがポリオワクチン接種されるとき

・ポリオウイルス常在国に渡航されるとき

◇問い合わせ 市保健センター

| 実施医療機関名 | 電話番号 |
|-----------|--------------|
| 国立岩国病院 | 0827-31-7121 |
| 光市立病院 | 0833-72-1000 |
| 徳山中央病院 | 0834-28-4411 |
| 県立中央病院 | 0835-22-4411 |
| 山陽中央総合病院 | 0836-72-1121 |
| 済生会下関総合病院 | 0832-31-5201 |

生ポリオワクチンの接種(前期)

◇対象 生後3か月～7歳6か月未満の乳幼児

- ・1回目の人…生ポリオワクチンを受けたことのない乳幼児
- ・2回目の人…1回生ポリオワクチンを受けた乳幼児

◇料金 無料

◇持参品 母子健康手帳、体温計

◇申し込み 市保健センター会場は予約制です。実施日の1か月前から受け付けます。そのほかは直接会場にお越しください。

| 月 日 | 場 所 | 時 間 |
|----------|-----------|-------------|
| 5月16日(火) | 吉敷公民館 | 13:30～14:30 |
| 5月17日(水) | 大歳公民館 | 13:30～14:30 |
| 5月18日(木) | 宮野公民館 | 13:30～14:30 |
| 5月19日(金) | 平川公民館 | 13:30～14:30 |
| 5月23日(火) | 大内公民館 | 13:30～14:30 |
| 5月24日(水) | | 13:30～14:30 |
| 5月25日(木) | 仁保公民館 | 13:00～13:20 |
| | 小鯖公民館 | 14:30～14:50 |
| 5月26日(金) | 陶公民館 | 13:20～13:40 |
| | 銚銭司公民館 | 14:30～14:50 |
| 5月30日(火) | 佐山公民館 | 13:00～13:20 |
| | 嘉川公民館 | 14:40～15:10 |
| 5月31日(水) | 二島公民館 | 13:20～13:40 |
| | 山口南総合センター | 14:30～15:00 |
| 6月1日(木) | 市保健センター | 13:30～14:30 |
| 6月2日(金) | | |

休日当番医表(6月)

| 山口市医師会 診療時間 8:30～17:30 | | | 吉南医師会 診療時間 9:00～18:00 | | | 吉南医師会 土曜在宅当番医 診療時間 19:00～22:00 | | |
|---------------------------|------------------------------------|-------------------------------|------------------------------------|--------------------------------|---|-----------------------------------|--|------------------------------------|
| | 内科系 | 外科系 | 内科系 | | 外科系 | 内科系 | 外科系 | |
| 4日 | 野瀬内科 小児科 927-2655 (大内矢田) | 林外科 922-0139 (道場門前二) | 河端内科医院 083-972-3820 (小郡町津市上) | 同仁病院 0836-65-5555 (阿知須町) | 同仁病院 0836-65-5555 (阿知須町) | 3日 | たむら医院 989-4480 (江崎) | 小林外科医院 083-973-1515 (小郡町津市上) |
| 11日 | 奥田胃腸科 内科 925-2188 (道場門前一) | 柴田病院 927-2800 (大内矢田) | 池田医院 083-972-1002 (小郡町駅通り) | 共立病院 0836-65-2200 (阿知須町) | 共立病院 0836-65-2200 (阿知須町) | 10日 | 利重 クリニック 989-2515 (江崎) | 同仁病院 0836-65-5555 (阿知須町) |
| 18日 | 青山消化器 内科 923-1577 (吉敷佐知) | 小田整形外科 924-8972 (中央四) | 林病院 083-972-0411 (小郡町山手下) | 小野医院 083-984-2353 (秋穂町東) | 林病院 083-972-0411 (小郡町山手下) | 17日 | 共立病院 0836-65-2200 (阿知須町) | 小川整形外科 083-972-2887 (小郡町明治西) |
| 25日 | 田中内科 927-5020 (大内矢田) | 奥山整形外科 923-0022 (湯田温泉五) | 田中内科医院 083-972-2325 (小郡町長谷) | 同仁病院 0836-65-5555 (阿知須町) | 三隅外科 胃腸科 083-972-1003 (小郡町明治北) | 24日 | よしかね 循環器内科 083-973-8181 (小郡町矢足) | 共立病院 0836-65-2200 (阿知須町) |

5月の吉南医師会休日当番医に変更がありましたので、お知らせします。

○21日(日) 外科系 共立病院→小林外科医院

○27日(土) 内科系 はまもと小児クリニック→同仁病院

■休日・夜間急病診療所(糸米二丁目6-6 ☎925-2266)

[内科・小児科] 毎日 19:00～22:00

[外科] 土曜・日曜・祝日・年末年始・8月14日～16日 19:00～22:00

[歯科] 日曜・祝日・年末年始・8月14日～16日 9:00～13:00

■休日当番医テレホンサービス(休日に限ります) ☎923-5000

ごみは必ず収集日の朝 8 時 30 分までに出しましょう

6 月の分別収集日

| 地区名 | 古紙・ペットボトル | 缶・びん |
|------------|-----------|--------|
| 大 殿 | 16日(金) | 7日(水) |
| 白 石 | 23日(金) | |
| 湯 田 | 13日(火) | |
| 宮 野 | 5日(月) | 14日(水) |
| 大内(宮島町・御堀) | 20日(火) | |
| 大内(矢田・長野) | 21日(水) | |
| 平川(黒川) | 27日(火) | |
| 平川(平井・吉田) | 26日(月) | |
| 仁保・小鯖 | 9日(金) | 21日(水) |
| 吉 敷 | 1日(木) | |
| 大 歳 | 22日(木) | |
| 陶・佐山 | 19日(月) | 28日(水) |
| 鑄銭司 | 8日(木) | |
| 嘉 川 | 7日(水) | |
| 名田島・秋穂二島 | 15日(木) | |

6 月の不燃物収集日

| | |
|--------|---|
| 1日(木) | 天花、木町、上豎小路、下豎上、上古熊、古熊、上金古曾、下金古曾、八幡馬場 |
| 2日(金) | 吉敷 |
| 5日(月) | 仁保 |
| 6日(火) | 大歳 |
| 7日(水) | 小鯖 |
| 8日(木) | 東滝、西滝、太刀売、大市・諸願、大殿大路、野田、(東、西)惣太夫 |
| 9日(金) | 嘉川 |
| 12日(月) | 佐山 |
| 13日(火) | 名田島、秋穂二島 |
| 14日(水) | 西門前・新橋、陶、鑄銭司 |
| 15日(木) | (上、中、下)後河原、松の木町、銭湯小路、久保小路、新馬場、相物小路、中市、中河原 |
| 16日(金) | 米屋町、御局小路、今市、(上中、下)道場門前、鰐石 |
| 19日(月) | 今小路、新天街、新丁、新道、早間田、新町、天神通、荒高、田町 |
| 20日(火) | 今道・大附、もみじマンション黄金町、(上、中、下)清水 |
| 21日(水) | 宮野 |
| 22日(木) | (東、西)白石、(東、西)糸米 |
| 23日(金) | 湯屋町、アーク湯田温泉、熊野、西朝倉、赤妻パークタウン |
| 26日(月) | 三和町、元町、元町西、龍王、中讃井 |
| 27日(火) | 一本松、前町、角下市 |
| 28日(水) | 大内 |
| 29日(木) | 東朝倉、朝倉中央通、泉町 |
| 30日(金) | 平川 |

他市町の情報コーナー

CORE 掲示板

山口県中部地方拠点都市地域整備推進協議会
(山口市・防府市・小郡町・秋穂町)

●アジサイ祭り

と き 6月25日(日) 午前8時～午後5時
と ころ 阿弥陀寺(防府市牟礼)
入山料 一般100円、中学生以下無料
内 容 100種類4000本のアジサイが楽しめます。
問い合わせ 阿弥陀寺アジサイ保存会 ☎0835-38-0839

●防府市青少年科学館特別展「すばる望遠鏡」

期 間 6月1日(木)～7月16日(日)
午前9時30分～午後5時
※休館日 月曜日
内 容 国立天文台がハワイのマウナケア山頂に建設した望遠鏡について紹介します。
問い合わせ 防府市青少年科学館 ☎0835-26-5050

●ヨット教室

と き 6月4日、11日、18日の各日曜日
午前10時～午後3時頃
と ころ 秋穂町中道ヨット艇庫
参加料 500円
問い合わせ 秋穂町中央公民館 ☎083-984-2132

■人のうごき

上段は平成12年5月1日現在、
下段は平成12年1月1日との比較

 総人口 140,417人
+201人

 男性 67,102人
+111人

 女性 73,315人
+90人

 世帯数 56,134世帯
+371世帯