

市報 やまぐち

2000 6/15 NO.1270

JUNE

Communication Paper Yamaguchi

7月の休日当番医は
11ページに掲載しています

湯田温泉を 元気にしてあげる

魅力的な温泉、そして文化芸術等を楽しめる観光地「遊湯文化都市ゆだ」に生まれ変わるため、企画とその企画を実施できる団体等を市民の皆さんから募集します。企画審査の結果、優秀な企画・事業について助成します。

(2) 応募期間 6月15日(木)～7月17日(月) 必着

(3) 応募方法

応募期間内に持参、郵送、FAX、Eメールで、事務局(市観光課内)へ提出してください。

(4) 応募用紙の設置場所

市観光課、各公民館およびサンフレッシュ山口

イベントの開催、郷土料理の開発など

◆事業内容について

(1) 事業例

ア 市民と観光客が共通して楽しめるイベントや催事の開催

イ ホスピタリティ(おもてなし)の向上につながる事業

ウ 郷土料理や特産品の開発
※その他湯田温泉の活性化、観光客

人募集!!!



誘致に効果のある事業であれば、特に限定しません。

(2) 事業費補助額

補助額の上限は100万円

(3) 実施場所

原則として湯田地区内

(4) 実施時期、日数

平成12年8月～平成13年3月までの期間であれば、時期、日数は問いません。

◆問い合わせ 事務局・市観光課

内(〒753-8650 亀山町 2-1-1 ☎934-2810 FAX 934-2649、Eメール

cityyama@ymg.urban.ne.jp)

6月25日

第42回衆議院議員総選挙

衆議院の解散による総選挙が6月25日(日)に行われます。

この選挙は、小選挙区選挙と比例代表選挙の二つの選挙によって議員を選ぶことになりま

す。小選挙区選挙では候補者名を、比例代表選挙では政党名を投票用紙に書いて投票します。

これから、私たちの生活とかわり合いのある国政を託す人を選ぶ大切な選挙です。自分の一票で明るい未来が築かれる政治の実現のため、こぞって投票しましょう。

なお、衆議院議員総選挙の投票に合わせて最高裁判所裁判官の国民審査も行われます。



- 投票できる人
 - ◇年齢 昭和55年6月26日までに生まれた人
 - ◇居住条件 平成12年3月12日までに転入届をし、山口市の住民基本台帳に登録され、引き続き市内に住んでいる人
- 投票時間 午前7時～午後8時
- 投票所入場券 はがきで郵送します。入場券は1人1枚です。そのまま投票所に持参してください。万一、入場券を紛失された場合は、投票所係員に申し出てくだされば、投票できます。
- 投票所 お届けの入場券でよ

過去の衆議院議員総選挙の投票率調べ

執行年月日	山口市投票率 (%)
S 54.10. 7	71.24
S 55. 6.22 [※]	73.33
S 58.12.18	72.10
S 61. 7. 6 [※]	74.21
H 2. 2.18	76.60
H 5. 7.18	71.67
H 8.10.20	54.29

※は参議院と同日選挙

く確かめてください。最近市内転居された方の投票所は次のようになります。

- ◇5月31日までに市内転居された方は新住所地の投票所へ
- ◇6月1日以降に市内転居された方は前住所地の投票所へ

■投票所の変更

- ◇宮野第4投票所(県立大学4号館玄関ホール→宮野中学校視聴覚室)
- ◇吉敷第3投票所(旧県消防学校講堂→山口市歯科医師会館玄関ホール)

■代理投票 身体が不自由で字が書けない人は代理投票ができます。代理投票とは投票する人に代わり、補助者が投票用紙に記入するものです。(投票の秘密は守られます)

■不在者投票

- ◇期間 6月13日(火)～24日(土)
- 【市役所】
- ◇時間 午前8時30分～午後8時(土・日・祝日も受け付けます)

※不在者投票会場が事務局の移動により第8会議室(3階)に変更になりました。大変ご迷惑をおかけしますが、係員・案内板等の誘導に従ってエレベーターをご利用の上お越しください。

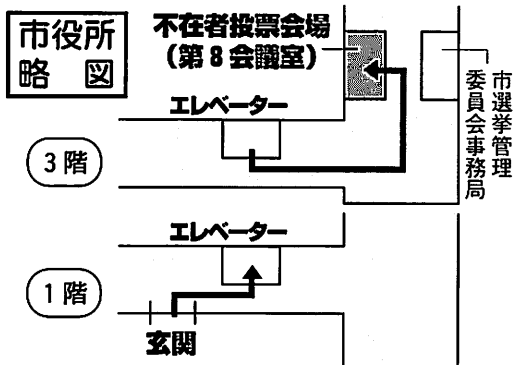

【各出張所】

- ◇時間 午前8時30分～午後5時(土・日・祝日は受け付けません)

このほか、入院されている方

老人ホーム等に入所されている方は、不在者投票ができる施設もあります。各施設等にお問い合わせください。

■開票 即日開票で、6月25日午後9時30分からやまぐちリフレッシュパーク総合体育館(大内長野)で行います。

選挙のめいすいくん (明推) くん



最高裁判所裁判官国民審査 最高裁判所は、憲法と法律を守る重要な役割を持っています。最高裁判所の裁判官は、任命された後、初めて行われる総選挙のとき、国民審査を受け、その後10年ごとに国民審査を受けることが、憲法で決められています。もし、審査の結果やめさせた方がよいとする投票が多かった場合は、その裁判官はやめなければなりません。

審査公報や新聞などの記事をよく見て、よく考えて投票しましょう。

○問い合わせ 市選挙管理委員会事務局(市役所3階) 934-2877

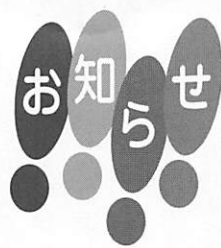

福祉医療制度のご案内

福祉医療は、保険診療による医療費の一部負担金、外来時薬剤一部負担金、および入院時の食事代の一部を助成する制度です。

重度心身障害者医療費助成制度
◇対象者 身体障害者手帳1級、3級、障害年金1級、療育手帳A、特別児童扶養手当1級、精神保健福祉手帳1級のいずれかに該当する人
◇所得制限 老齢福祉年金の本人所得制限を超えない人

乳幼児医療費助成制度

◇対象者 3歳未満・保険診療の自己負担分／3歳以上小学校就学前 入院および歯科診療の自己負担分
◇所得制限 市民税所得割定率控除前の額 8万2300円 (父母共算) 以下

母子家庭医療費助成制度

◇対象者 母子家庭の母および児童 (18歳の年度末まで)

更新の手続きはお済みですか？

重度心身障害者医療助成制度を受けている方は、7月が更新になっています。まだの方は、忘れずに更新の手続きをしてください。

平成12年度国民健康保険料が決まりました

保険料の計算の仕方

保険料の額は、従来の医療分保険料額に、介護第2号被保険者(40歳～64歳までの国保加入者)の負担する介護分保険料額を加えたものとなります。次の計算式を組み合わせ決めてます。

医療分保険料額 (最高限度額53万円)

- 所得割 (前年中の総所得金額-33万円) × 7.7%
- 均等割 被保険者1人につき 26,900円
- 平等割 世帯当たり 26,600円

介護分保険料額 (最高限度額7万円)

- 40歳～64歳までの国保加入者がいる世帯のみ
- 所得割 (40歳～64歳までの被保険者にかかる前年中の総所得金額-33万円) × 0.8%
- 均等割 40歳～64歳までの被保険者1人につき 4,650円
- 平等割 40歳～64歳までの被保険者のいる世帯の世帯当たり 3,450円

医療分保険料額+介護分保険料額=世帯当たりの年間保険料額

平成12年度から保険料の納付書は、全期分をまとめてお送りします。

◇問い合わせ 市保険年金課 (☎934-2800)

行政相談委員会による相談会

行政に関することで苦情や困っていることがありましたら、お気軽にご相談ください。

【ちまぎや本館会場】
◇日時 7月13日(木) 午前

10時～午後3時
【老人憩いの家「寿泉荘」会場】
◇日時 7月19日(水) 午前10時～午後4時
※どちらも問い合わせは山口行政監察事務所 (☎932-1100) へ

市民無料法律相談

◇日時 6月28日(水) 午後1時30分から(受付時間は午後1時～1時30分)

◇場所 白石公民館(市民会館内)

◇相談内容 日常生活での法律の問題に関すること

◇相談員 弁護士
◇問い合わせ 市地域生活課 (☎934-2886)
※詳しい書類(登記、契約書等)があればお持ちください。

※行政相談は、同課または山口行政監察事務所で常時受け付けています。

ださい。該当される方には、受給者証を6月下旬にお送りします。手続きが遅れると、引き続き福祉医療の助成を受けることができなくなります。

※老人保健法適用の方は、更新手続きは必要ありません。

◇申請に必要なもの 健康保険証、印鑑、障害の程度を証するもの

※転入者(平成12年1月1日現在、山口市に住民票のない場合)は、所得証明書が必要で合)は、所得証明書が必要で

※乳幼児医療、母子家庭医療の更新は8月になります。

◇問い合わせ 市保険年金課 (☎934-2803)

市報6月1日号16ページの「山口市再発見」の中で、「山口十鏡詩」とあるのは、「山口十鏡詩」の誤りでした。訂正してお詫びします。

当選おめでとう！

6月7日、国民年金保険料前納者で、はがきを返送された方の中から15人に「源平荘ベア宿泊券」を贈呈する抽選を、国民年金被保険者立ち会いのもとで行いました。なお、当選者発表は6月8日に発送をもってかえさせていただきます。

◇問い合わせ 市保険年金課
(☎934-2802)

市税等納付のお願い

6月は市県民税(普通徴収)、国民健康保険料の第1期、全期前納の納期です。納め忘れのないようお願いします。

◇問い合わせ 市収納課(☎934-2739・2740)

児童手当が義務教育就学前まで支給されます

児童手当の制度が改正され、6月1日から児童の対象年齢が、3歳未満までから義務教育就学前(6歳に達した最初の年度末)までに変わりました。対象となる児童を養育されている方は、市児童家庭課また

は各出張所で手続きをしてください。

※現在、児童手当を受けておられる方で、6月1日現在、3歳以上で義務教育就学前の児童を養育されている場合も手続きが必要です。
※公務員の方は、勤務先で手続きをしてください。

※所得が一定額以上の方には、児童手当は支給されません。

また、6月1日現在、児童手当を受けている方には「現況届」が郵送されています。必要事項を記入し、6月26日(月)までに提出してください。

◇問い合わせ 市児童家庭課
(☎934-2797)

リサイクルプラザへ事業者の資源ごみが搬入できます

リサイクルプラザへの資源ごみの持ち込みは、これまで一般市民に限っていましたが、事業所の皆さんにもごみ減量とリサイクルに取り組んでもらえるよう、有料で事業所の資源ごみを受け入れます。

◇対象 市内に主たる事業所または営業所を有し、リサイクルに取り組み、リサイクルプラザへ搬入を希望する事業所

◇手数料 1000キログラムごと

とに300円(これに1000分の105を乗じて得た額)

◇対象物 缶・ビン・ペットボトル・新聞・雑誌(雑紙)・段ボール

※分別収集のルールを守って搬入してください。(色分け・洗浄・紙ひもでの結束など)

◇日時 リサイクルプラザの開館日(月曜・祝日の翌日は休館)の9時~午後4時30分

◇申し込み 市環境保全課(☎934-2777)

※事前に登録が必要です。

※回収業者に搬入を依頼する場合にも登録が必要です。

※多量排出者には搬入制限(1年に3000キログラム)があります。

市民プール開き

市民プール(大内長野)は、塗装等をきれいにし、より快適にご利用いただけるようになりました。ご利用の際には、水泳帽を着用し、サンオイル等は使用しないでください。また、管理人の指示に従ってください。

◇期間 7月1日(土)~8月31日(木)

不要犬・不要猫の引き取り

	不要犬	不要猫	
	第4水曜	第1木曜	第3木曜
7月	26日	6日	27日(最終)
8月	23日	3日	17日
9月	27日	7日	21日
場所	最寄りの出張所または市環境保全課	仁保・小内・大内・宮野・張環境課	平川・大敷・吉野・秋田・佐野・田島・山出・張・徳川・市保

引き取り日の午前9時までに持参し、手続きをしてください。
◇問い合わせ 市環境保全課(☎934-2776)

◇休場日 7月17日(月) 31日(月) 8月10日(木) 21日(月)

◇時間
・1回目:午前9時30分~正午
・2回目:午後零時30分~3時
・3回目:午後3時30分~6時

◇料金 各回ごとに大人(高校生以上) 150円/小人(中学生以下) 50円、ロッカー利用料20円

◇問い合わせ やまぐちリフレ ツシユパーク(☎927-7211)

山口きらら博営業参加希望者説明会

◇日時 7月26日(水) 午後2時から

◇場所 市民会館大ホール

◇内容 飲食営業の部(会場内の飲食営業について、博覧会スタッフ用食堂について)物

販営業の部(会場内の物販営業について)

◇対象 希望する営業と同一営業を行っている個人、法人または組合等

※自動販売機(清涼飲料水、タバコ、フィルム、レンズ付きフィルム等)、弁当売店、写真サービズ、宅配サービズ、記念メダル等の営業は対象外

◇問い合わせ 21世紀未来博覧会協会出展営業部(☎933-3086)

ルーラル・県境・フェスタの期日が変更になりました。

◇変更後 7月29日(土) 30日(日)

◇問い合わせ 県農村女性・むらおこし推進室(☎933-33370)

ハートケア教育相談

子どもが学校に行けない、いじめを受けているなどで悩んでいる方はいらっしやいませんか。臨床心理士などの専門家が相談に応じます。相談は無料で、秘密は厳守されます。

◇日時 6月30日(金) 午前10時～午後5時※1人50分程度
◇場所 白石公民館(市民会館内)

交通安全功労者表彰

6月1日、山口市交通安全対策協議会総会が市役所で開かれ、次の方々が交通安全功労者として表彰されました。(敬称略、地区別・50音順)

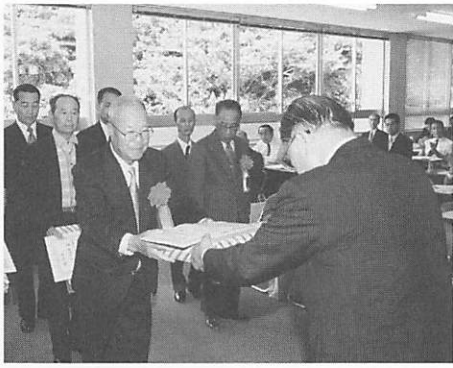

◇申し込み 6月23日(金)までに山口市教育相談電話(☎922-13749)へ

「ご存じですか? 検察審査会」

検察官が交通事故、詐欺、おどしなどの事件を起訴してくれない。このような不満をお持ちの方はご相談ください。相談は無料で秘密は厳守されます。

◇問い合わせ 山口検察審査会(☎922-13330)

個人

- 河村肇(仁保、活動経歴6年)
- 田中義治(仁保、活動経歴11年11か月)
- 大山次男(小鯖、活動経歴35年)
- 井上寅太(大内、活動経歴5年8か月)
- 高木良治(大内、活動経歴45年)
- 竹重勇二(大内、活動経歴15年)
- 光永文亞(大蔵、昭和37年から)
- 中原三郎(鑄銭司、昭和40年から)
- 山本正(秋穂二島、昭和45年から)
- 西山京子(嘉川、活動経歴6年)
- 団体
- 吉敷地区老人クラブ連合会(吉敷、活動経歴22年)

6月はゴキブリ駆除月間です

ゴキブリは、消化器系伝染病や食中毒等の疾病を媒介する危険性があり、公衆衛生面からも駆除が大切です。駆除には、施設清掃・整備、食品管理、殺虫剤による駆除が効果的です。

◇市内の害虫防除相談業者
・東化研(株) ☎922-142



榎野川漁業協同組合の遊漁料

魚種	漁具・漁法	遊漁者区分		券種	遊漁料(円)
		大	人		
あこふは	投網(2等)	大	人	年	7,500
		大	人	日	1,500
あすま	竿釣(3等)	大	人	日	4,500
		中	学	日	700
うなぎ	籠箱(3ヶ)	大	人	年	2,200
		中	学	年	3,000
こい	手竿釣網(3等)	大	人	日	1,500
		中	学	日	4,500
はや	リール使用を除く竿釣(雑)	大	人	日	700
		中	学	日	2,200
うなぎ	うなぎぐり	大	人	日	500
		中	学	日	3,000
うなぎ	うなぎぐり			年	500
うなぎ	うなぎぐり			年	1,500
うなぎ	うなぎぐり			年	500

(備考)

- 小学生以下は手釣、竿釣(リール竿を含む)に限り無料とし、そのほかの漁法は中学生に準じます。
- 身体障害者は年券のみ半額を免除します。ただし身体障害者福祉法第4条に規定するものに限りです。
- 「かに」は甲長5センチメートル以下は採捕を禁止します。
- 3等以上の資格者がうなぎ竹籠漁をする場合は、3本以内とします。
- 手数料…再発行手数料は1枚につき500円、現場徴収手数料は1人につき200円。

優遇措置として、山口市民および小郡町民は、アユ・マス類・ベヘレイ以外の魚類の竿釣(リール竿を含む)に限って、遊漁料を免除します。ただし、1人1竿とします。

※環境保全のため、弁当の空き箱、空き缶・ビン、ビニール袋などは各自で持ち帰りましょう。特に釣り針、釣り糸の投げ捨ては危険です。必ず持ち帰りましょう。
※ブラックバスの移植は禁止されています。釣った魚は持ち帰るか漁協へお持ちください。

クマの出没に注意!!

5月20日、仁保地区でクマの目撃情報がありました。クマが活動する季節です。山に入るときは次のことに注意しましょう。

77
山口県産業(株) ☎922-1990
問い合わせ 市環境保全課(☎934-2776)

- ◇新聞や地元の方のクマの出没情報に注意しましょう。
- ◇鈴をつけたり、音を出したりして、クマにこちらの存在を知らせましょう。
- ◇クマの糞や足跡を見つけたら引き返しましょう。
- ◇早朝、夕方はクマの活動が活発です。特に注意しましょう。
- ◇問い合わせ 市地域生活課(☎934-2763)

山が泣いています

最近山が手入れされず、放置されています。子育てと同じように山も手入れをしないと健全には育ちません。林業として成り立たなくなった現在、山の手入れには、市民の皆さんの手助けが必要です。山の効用を理解し、山と友達になってください。

◇問い合わせ 市林務水産課
 (☎934-2819) または
 山口中央森林組合(☎941-0041/ホームページ
<http://www5.tiki.ne.jp/yosaku/>)



山口市役所
 〒753-8650
 龜山町2-1

平成12年度リフレッシュスポーツカレッジ

バドミントンコース

◇期間 7月4日～8月29日
 (いずれも火曜日 全8回)
 午後7時30分～9時

◇場所 リフレッシュパークメ
 インアリーナ(大内長野)

◇講師 山口市バドミントン協

会 渡辺八恵子先生

テニスコース

◇期間 7月5日～8月30日
 (いずれも水曜日 全8回)
 午後7時30分～9時

◇場所 リフレッシュパークテ
 ニスコート(大内長野)

◇講師 ストリンガーハウス
 清水健一先生

ソフトバレーボールコース

◇期間 7月27日～8月24日
 (いずれも木曜日 全5回)
 午後7時30分～9時

◇場所 リフレッシュパークメ
 インアリーナ(大内長野)

◇講師 山口市バレーボール協
 会 手島義行先生

ダンスコース

◇期間 7月7日～9月1日
 (いずれも金曜日 全8回)
 午後7時30分～9時

◇場所 リフレッシュパークサ
 プアリーナ(大内長野)

◇内容 エアロビック、ジャザ
 サイズ

◇講師 加藤舞踊学院インスト
 ラクター/ボデイスカルティ
 ング 岡村敦子先生

◇対象 市内在住、在勤、在学
 者(高校生以下は除く)で、
 原則として各コースともすべ

ての回に参加していただける
 方 40人(ダンスコースのみ
 定員なし) ※先着順
 ◇費用 受講料2000円、保
 険料450円(スポーツ安全
 保険に加入します)
 ◇申し込み 6月16日(金)～
 28日(水・必着)までに、往
 復はがき(〒住所、氏名、年
 齢、生年月日、性別、自宅と
 職場の連絡先電話番号、希望
 のコース名を明記)で、市体
 育課「リフレッシュスポーツ
 カレッジ」係(☎934-2
 874)へ※重複申込可

平成12年度第4回山口市ニュースポーツ大会

◇日時 7月30日(日) 午前10
 時から

◇場所 大内南小学校(大内矢
 田1133-1)

◇種目 ペタンク、グラウンド
 ゴルフ、カローリング等

◇競技方法 1チームを3人1
 組とし、全種目の総合得点に
 より順位を決定

◇対象者 市内在住、在勤、在
 学者(年齢は問いません) 16
 組程度(3名1組、先着順)

◇参加費 1500円(保険料)

◇申し込み 7月21日(金)ま

水道施設や山口市の水の源流を訪ねる会

市水道局では、第42回水道週
 間(関連)行事として親子ペア
 による水道施設や山口市の水の
 源流を訪ねる会を開催します。

水道施設の見学を通じて、水
 の大切さ、河川等の生活環境な
 ど、水道に対して関心を向けて
 みませんか。

◇日時 8月6日(日) 午前9
 時～午後3時※雨天中止

◇集合時間・場所 午前9時に
 市水道局玄関前へ

◇内容(コース) 宮島水源地
 宮野荒谷ダム(ダム本体内
 のトンネルの通行) 昼食(山
 口・小郡地域広域水道企業団
 (朝田) 水道局※貸し切り
 バスで各施設をまわります。

◇対象 市内の小学生とその保
 護者(各1人ずつのペア)

22組(応募者多数の場合抽選)

◇参加費 無料

◇申し込み 7月5日(水・当
 日消印有効)までに、はがき
 またはFAX(〒住所、親子
 氏名、電話番号、学校、学年
 を記入)で市水道局総務課
 (〒753-0043 宮島町
 7-1 ☎933-6663 関
 932-0810)へ

文化財市外探訪会

※2泊3日、初日船中泊

◇日時 7月4日(火)～6日
 (木)

◇集合時間・場所 午後3時ま
 でに市民会館前へ

◇行程 山口(徳源院)蓮華寺
 彦根城(多賀大社)西明寺
 金剛輪寺(百濟寺)石塔寺
 安土城跡(三井寺)山口

◇募集人員 40人(先着順)

◇費用 1人4万5000円

◇申し込み 6月23日(金・必
 着)までに、はがき(〒住所
 氏名、電話番号、「市外探訪
 参加」と明記)で山口の文化
 財を守る会事務局(市文化財
 保護課内〒753-0073
 春日町5-1 ☎920-41
 1-1)へ

消費者啓発講座

- ◇日時 7月11日(火) 午前10時～正午
- ◇場所 消防署3階講堂
- ◇内容 「知っておきたい生命保険の基礎知識」
- ◇講師 (財)生命保険文化センター職員
- ◇募集人員 20人程度(先着順)
- ◇受講料 無料
- ◇申し込み 6月30日(金)までに地域生活課(☎934-2764)へ

市民パソコン講座

- パソコンの初歩と表計算ソフト入門
- ◇日時 7月31日(月)～8月11日(金)(毎週月・水・金 全6回) 午後7時～9時
- ◇対象 パソコンを初めて使う人 30人
- ◇内容 Windowsの初歩的な操作と表計算ソフト(エクセル)の入門編
- ◇費用 受講料1000円/教材費1500円程度
- ◇申込期限 7月14日(金・必着)

60代から始めるやさしいパソコン講座

- ◇日時 7月10日(月)～7月21日(金)(毎週月・水・金 全6回) 午後6時30分～8時30分
- ◇対象 おおむね60歳以上でこれからパソコンを始める方 20人
- ◇内容 パソコンの初歩的な操作と文字入力の方法、ホームページ閲覧等
- ◇費用 受講料1000円/教材費700円
- ◇申込期限 6月30日(金・必着)
- インターネット体験教室
- ◇日時 7月29日(土) 午前10時～午後3時
- ◇対象 インターネットを初めて使う方 20人
- ◇内容 ホームページの閲覧、検索、Eメールの送受信等の指導
- ◇費用 教材費1000円程度
- ◇申込期限 7月14日(金・必着)

パソコン初級講座 (Word, Excel編)

- 話番号を記入)で市情報企画課(☎934-2755)へ
- ※1講座につき1人1通の応募 ※応募者多数の場合抽選
- ◇期間 7月4日(火)～9月28日(木) 午後7時～9時(全24回)
- ◇場所 サンフレッシュ山口
- ◇内容 Windows98, Word98およびExcel97の基本知識、基本操作等の習得
- ◇対象 パソコンの初心者で18歳～35歳までの就業者 20人(応募者多数の場合抽選)
- ◇受講料 5000円(テキスト代含む)
- ◇申し込み 6月30日(金・必着)までに、往復はがき(〒住所、氏名、年齢、電話番号、勤務先を明記)でサンフレッシュ山口(〒753-0005 6湯田温泉五丁目5-22 ☎33-0001)へ

地域交流デイサービス 65歳からの「遊びの空間」

- ◇期間 7月5日～9月27日(毎週水曜日 全12回) 午前10時～11時30分

お母さんの料理教室 ～子どもの夏バテを防ごう～

- ◇場所 ふしの会館2階
- ◇内容 健康体操、ゲーム、レクレーションダンスなど
- ◇対象 おおむね65歳以上の方 20人(先着順)
- ◇講師 日本レクレーション協会公認指導者 池田和生先生
- ◇費用 保険料月200円
- ◇申し込み 6月30日(金)までに直接または電話でふしの会館(三和町3-1 ☎922-7055)へ
- ◇日時 6月23日(金) 午前9時30分～午後1時
- ◇場所 湯田公民館(湯田温泉五丁目5-50)
- ◇メニュー 豚肉のトマトソース煮、夏野菜のピリ辛サラダほか3品
- ◇指導者 平井多美子先生(管理栄養士) 大田早苗先生(栄養士)
- ◇対象 市内の小中学生の子どもをお持ちのお母さんおよび一般 20人(先着順)
- ◇材料費 500円
- ◇持参品 エプロン、三角巾、筆記用具
- ◇申し込み 6月16日(金)～21日(水)に市児童文化センター(☎922-4285)へ

七タキラキラフェスティバル

- ◇日時 7月1日(土) 午後1時30分から
- ◇場所 市児童文化センター(湯田温泉五丁目2-13)
- ◇内容 七夕飾りをつくる、コーラス、楽しいかけ絵
- ◇対象 市内の幼児、小学生、その保護者ほか
- ◇問い合わせ 同センター(☎922-4285)

ソーシャルダンス教室

- ◇期間 7月7日～9月15日の毎週金曜日 午後7時30分～9時30分(全10回)
- ◇場所 山口南総合センター(名田島1218-1)
- ◇対象 一般男女 50人(先着順)
- ◇講師 山口県ダンススポーツ教師協会公認講師 後田隆志氏
- ◇受講料 1000円(保険料等)
- ◇申し込み 同センター(☎932-8333)

前期エアロビック

いっ汗かいて健康づくりしてみませんか！

◇日時 7月6日～8月10日の
(毎週木曜日 全6回) 午後
7時～8時15分

◇場所 山口南総合センター
(名田島1218-1)

◇対象 一般男女 100人
(先着順)

◇指導者 加藤舞踊学院エアロ
ビック・インストラクター

◇持参品 体育館シューズ、汗
ふきタオル

◇参加費 2000円(保険料
等)

◇申し込み 山口南総合センタ
ー(☎932-8333)

※通院されている方は主治医に
相談してください。

**第5回やまぐちスーパーナイト
ウォークボランティアスタッフ**

ナイトウォークは、参加者が
お互いにお互い助け合いなが
ら、夜を徹して歩く行事です。

5回目となる今年は、9月22
日(金)～23日(土)に開催し
ますが、行事を企画・運営する
ボランティアスタッフを募集し
ます。

◇内容 企画(コース、内容、

安全対策等を考える) 運営
(当日、各個所での参加者の
誘導や世話)

※企画、運営どちらか一方の参
加でも結構です。

◇対象 20歳以上の方(学生も
含む)

◇申し込み 6月26日(月)ま
でに市生涯学習課(☎934

12865)または白石公民
館(☎922-0381)

※7月7日(金)午後7時～9
時の間、湯田公民館で第1回
スタッフ会議を開催します。

◇期間 7月23日(日)～8月
4日(金)

※高校生以上は延泊可能

◇出発地 福岡空港

◇研修場所 バンクーバー

◇対象 小学5年生以上 30人
(先着順)

◇参加費 29万7000円(事
前研修費、航空費、ホームス

テイ、全食費、英語研修、行
事、観光費、申込金3万円を
含む)

◇申し込み カナダ友好協会事
務局(☎0834-63-96

10)

**1日体験入所してみま
せんか**

◇日時 7月23日(日)午前10
時～午後4時30分

◇場所 県身体障害者福祉セン
ター(八幡馬場36-1)

◇体験科目 理学療法、作業療
法、言語訓練、軽作業、陶芸
手芸、書字計算、パソコンの
うち希望する3科目

◇対象 肢体不自由が主な障害
で、かつ主に在宅している方
で、機能訓練が必要な15歳以
上の方(身体障害者手帳所持
の有無は問いません) 10人
程度

◇申し込み 7月13日(木)ま
でに県身体障害者福祉センタ
ー(☎925-2345)へ

◇日時 7月28日(金) 8月1
日(火) 3日(木) 午後1時
～3時

◇場所 県消費生活センター
(葵2丁目6-2)

◇内容 卵の鮮度を調べる、温
泉卵やぶよぶよ卵を調べる、
卵の殻でろうそくを作る、ダ
チョウの卵を調べる

◇日時 7月28日(金) 8月1
日(火) 3日(木) 午後1時
～3時

◇場所 県消費生活センター
(葵2丁目6-2)

◇内容 卵の鮮度を調べる、温
泉卵やぶよぶよ卵を調べる、
卵の殻でろうそくを作る、ダ
チョウの卵を調べる

◇日時 7月28日(金) 8月1
日(火) 3日(木) 午後1時
～3時

◇場所 県消費生活センター
(葵2丁目6-2)

◇内容 卵の鮮度を調べる、温
泉卵やぶよぶよ卵を調べる、
卵の殻でろうそくを作る、ダ
チョウの卵を調べる

◇日時 7月28日(金) 8月1
日(火) 3日(木) 午後1時
～3時

◇対象 小学4年生以上中学生
以下とその保護者2人1組で
1回当たり15組程度

◇参加費 無料

◇申し込み 7月14日(金)ま
でに県消費生活センター(☎

924-2421)へ

放送大学学生

放送大学は、テレビやラジオ
などの放送メディアを利用して
大学教育を行っている正規の通
信制4年制大学です。18歳以上
であれば、どなたでも入学する
ことができます。専門学校から
も編入ができます。卒業する
と学士(教養)の学位が取得で
きます。

選科・科目履修生は、入学時
に義務教育を修了していれば誰
でも入学できますので、高校生
等も大学教育を受ける機会があ
ります。

◇願書受付締切 8月15日(火)

◇募集学生

・全科履修生…卒業をめざす方

・選科履修生…1年間在学

・科目履修生…半年間在学

◇授業開始 10月1日(日)

◇資料請求先 放送大学山口学
習センター(フリーダイヤル

0120-864-600)

◇問い合わせ 同センター(☎
0836-88-3020)

**平成12年度アーチエリ
ー教室**

◇期間 6月30日(金)～9月
11日(月)の毎週月・金曜日

午後6時～8時(全20回)

※8月7日(月) 14日(月)は
休み

◇場所 県弓道場(県維新百年
記念公園内)

◇対象 関心のある方 30人

◇参加費 3000円

◇申し込み 6月23日(金)ま
でに維新公園管理事務所(☎

922-2754)へ

**福祉センター夏期囲碁
大会**

◇日時 7月9日(日)午前10
時から

◇場所 市福祉センター(下堅
小路254)

◇対象 60歳以上の方 30人
(先着順)

◇会費 1000円(昼食代含
む)

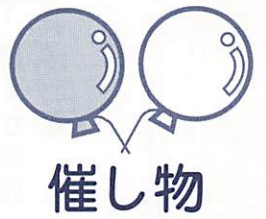

コンサート情報 チケット発売中

セルゲイ・ナカリヤコフ
トランペットリサイタル

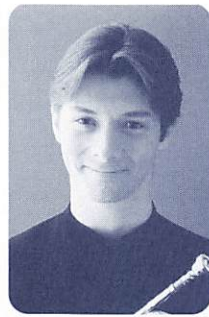

セルゲイ・ナカリヤコフ

◇日時 7月2日(日) 午後6

時開演

◇場所 市民会館大ホール

◇入場料 4000円など

◇問い合わせ 山口市文化振興

財団(☎9333-0505)

市原悦子

◇日時 7月2日(日) 午後6

歌と物語で綴る、私のロードショー



市原悦子

◇日時 8月25日(金) 午後7

時開演

◇場所 市民会館大ホール

◇入場料 4500円など

◇問い合わせ 山口市市民会館

(☎9233-1000)

ちよっと気軽にコンサート

「ママミソのお母さんと一緒に」

◇日時 7月6日(木) 午前11

時～11時50分

◇場所 C・S赤れんが(中河

原町5-12)

◇テーマ 華麗なるヴァイオリン

の世界へ

◇曲目 カヴァティーナ(ラフ

夢のあとに(フォーレ)ほか

◇入場料 500円(高校生以

下無料)

◇問い合わせ C・S赤れんが

(☎9288-6666)

市民と音楽の夕べ

夏の夜のひとときを、市民と

音楽の夕べ初出演「海上自衛隊

佐世保音楽隊」および「陸上自

衛隊第304保安中隊」の迫力

あるドリル・演奏でお楽しみく

ださい。

◇日時 7月22日(土) 午後6

時開演

◇場所 山口市市民会館大ホール

◇入場料 無料(入場整理券発

行)

◇入場整理券発行・問い合わせ

山口市ふるさとまつり実行委

員会(☎9333-0088)

自衛隊山口地方連絡部(☎9

22-2325)

山口募集案内所(☎9251-

8231)

市役所受付・地域生活課(☎

9341-2763)

創造の森夏のイベント

◇日時 7月8日(土) 午前8

時から

◇場所 創造の森(木戸公園裏

山)

◇内容 下草刈り、木工、簡易

炭窯による竹炭焼ほか

◇持参品 カマ、軍手、タオル

◇問い合わせ 市林務水産課

(☎9344-2819)

※希望者には、カブト虫の幼虫

を差し上げます。(数に限り

があります)

※休憩時に簡単なおやつを用意

します。お昼には終わります

が、昼食を食べて帰られる人

はお弁当を持参してください。

文化講演会

「ドラマと人間」



ジェームス三木

◇日時 7月21日(金) 午後7

時開演

◇場所 山口市南総合センター

(名田島1218-1)

◇講師 脚本家 ジェームス三

木氏

◇入場料 無料

◇問い合わせ 山口市南総合セン

ター(☎9322-8333)

ふれあい広場「日曜朝市」

◇日時 6月25日(日) 午前6

時30分～9時30分(小雨決行)

◇場所 パークロード・県立美

術館前(歩道内)

◇主な出品物 産地直送野菜等

◇問い合わせ 山口ふれあい広

場日曜朝市実行委員会(市地

域生活課内☎9344-276

4)

※駐車場は会場そばの市役所前

庭をご利用ください。

「高沢亜季の和紙」リレー

ジュと中也の世界」展

高沢さんが、和紙コラーージュ(貼り絵)を通してイメージした中也詩の世界が広がっている作品展です。

◇期間 7月23日(日) まで

※毎週月曜日、6月27日休館

◇開館時間 午前9時～午後6

時(入館は午後5時30分まで)

◇場所 中原中也記念館(湯田

温泉一丁目11-21)

◇入場料 一般310円、大学

生210円、小・中・高校生1

50円

◇問い合わせ 中原中也記念館

(☎9322-6430)

山口市・済南市友好都市締結15周年記念

「三日中友好展とチャリティバザー」

◇日時 6月23日(金)～25日

(日) 午前10時～午後5時

(25日は午後3時まで)

◇場所 中国電力「電遊館」

(中央・丁目3-1)

◇内容 中国・済南市を紹介す

る書籍や写真などの展示、中

国の民芸品などのバザー

◇問い合わせ 午後1時～4時

の間に、山口市日中友好協会



市保健センター(糸米二丁目)
6-6-921-2666
市南保健センター(山口南総
合センター内)083-97
2-9850)

育児講座 おむつはずれ講座

◇日時 7月17日(月) 午前10時~11時

◇場所 市保健センター

◇対象 これからトイレトトレーニングを始める1歳以上の幼児の保護者 30名程度
(先着順)

◇受講料 無料

◇申し込み 6月21日(水)から市保健センターへ

1歳6か月児・3歳児健康診査

【市保健センター会場】

1歳6か月児健康診査

◇期日 7月27日(木) 28日(金)

◇対象 平成11年1月生まれの幼児

3歳児健康診査

◇期日 7月25日(火) 26日(水)

◇対象 平成9年7月生まれの幼児

○どちらも問い合わせは市保健センターへ

【市南総合センター会場】

1歳6か月児健康診査

◇期日 7月11日(火)

◇対象 平成10年10月~12月生まれの幼児

3歳児健康診査

◇期日 7月12日(水)

◇対象 平成9年4月~6月生まれの幼児

○どちらも問い合わせは市南保健センターへ

いずれも

◇受付時間 午後1時~2時

健康づくり街頭キャンペーンの献血運動推進キャンペーン

◇日時 7月7日(金) 午前10時~午後3時

◇場所 ちまきや前

◇内容 健康相談・体脂肪測定・献血・ミス山口菜場など

◇問い合わせ 市保健センター

無料胸部レントゲン検診 (結核検診・肺がん検診)

日	時	場	所	日	時	場	所
名田島地区				陶地区			
7月19日(水)	9:20~9:40	向山下	向山三社	7月26日(水)	9:30~9:50	中河原	品川商店前
	10:00~10:20	新開作西	新開作西会館		10:10~10:30	糸根	糸根会館
	10:40~11:00	新開作東	村中博之宅		10:50~11:10	立石	岡本良一宅
	11:20~11:40	新開作沖	新開作沖会館		13:30~13:50	湯上	湯上落会館
	13:30~13:50	昭和西	昭業所		14:10~14:30	沖	丸尾北
14:10~14:30	昭東	昭和東会館	7月27日(木)	9:30~9:50	丸尾北	陶隣保館	
7月21日(金)	9:20~9:40	島上	島上会館	10:10~10:30	丸尾上	陶本商館	
	10:00~10:20	島下	赤松重浩宅	10:50~11:10	西陶	西陶会館	
	10:40~11:00	東開作	J A 山口中央名田島支所	13:30~13:50	郷上	津山芳宏宅	
	11:20~11:40	向山上	向山上会館	14:10~14:40	陶	陶公民	
	13:30~13:50	西開作下	井本サチノ宅	鑄銭司地区			
14:10~14:30	西開作上	西開作上会館	7月28日(金)	9:20~9:40	鷹ノ子	鷹ノ子会館	
14:50~15:20				10:00~10:20	天神原	梶山勇宅	
秋穂二島地区				10:40~11:00	河原	河原会館	
7月24日(月)	9:20~9:40	上田		上田会館	11:20~11:40	今宿東	松崎郷司宅
	10:00~10:20	大里	大里会館	13:30~13:50	道ノ上	道ノ上会館	
	10:40~11:00	二島	二島消防倉庫	14:10~14:30	大村	J A 山口中央鑄銭司支	
	11:20~11:40	小島	嶋地勝海宅倉庫	7月31日(月)	9:20~9:40	西浴	福田貞男宅
	13:30~13:50	仁光寺	仁光寺公会堂		10:00~10:20	扇田	本廣正義宅
14:10~14:30	幸田	開地雅宅	10:40~11:00		和西	小西会館	
7月25日(火)	9:30~9:50	岩屋	赤瀬芳子宅		11:20~11:40	小森	和森会館
	10:10~10:30	長浜	長浜公会堂		13:30~13:50	岡	小岡秀次宅
	10:50~11:00	納屋	徳光敏明宅	14:10~14:30	大村	(株)西建	
	11:20~11:40	惣在所	惣在所公会堂	14:50~15:20		鑄銭司公	
	13:30~13:50	南	南公会堂	※事前に送付するレントゲン検診受診票(はがき)を持参してください。 ※他の地区は、次号以降に掲載します。			
14:10~14:40							

右表のとおり、レントゲン検診車が巡回します。都合のよい場所で受診してください。

◇対象者 15歳以上の市民(学校・職場などで定期検診を受ける人と妊婦は除く)

※あわせてかくたん検査(肺がん検診)を実施します。

◇対象者 40歳以上の市民で、特に①6か月以内に血の混じったたんの出た人②50歳以上

上であたばこを多く吸う人

◇料金 600円(70歳以上、生活保護、市民税非課税世帯の人は無料)

◇問い合わせ 市保健センター

胃がん集団検診

◇対象 40歳以上の市民

◇料金 800円（70歳以上、生活保護、市民税非課税世帯の人は無料）

◇申し込み 市保健センター

◇受付時間は、申し込み時にお知らせします。

※検診当日は、朝食、たばこ、水等口にしないでください。

※健康づくりカレンダーで、7月27日の場所を大内公民館としていましたが、大内小学校体育館に変更となりました。

期	日	場	所
7月18日	(火)	二島公民館	館
7月19日	(水)	鑄銭司公民館	館
7月21日	(金)	JA山口中央嘉川支所	
7月25日	(火)	仁保公民館	館
7月26日	(水)	小鯖公民館	館
7月27日	(木)	大内小学校体育館	館
7月28日	(金)	宮野公民館	館
8月1日	(火)	平川公民館	館
8月2日	(水)	市保健センター	
8月3日	(木)	市保健センター	

動脈硬化予防教室受講生募集

◇場所 市保健センター（3回目はサンフレッシュ山口）

◇対象 市民で基本健康診査の結果、コレステロール・中性脂肪が高いと言われた人（70

歳未満の人）30人（先着順）
◇受講料 無料
◇申し込み 7月7日（金）までに市保健センターへ

記念講演会「前高槻市長の介護奮戦」

◇日時 6月27日（火）午後2時～3時30分

◇場所 県総合保健会館（吉敷3325-1）

◇講師 江村利雄氏

◇入場料 無料

◇申し込み 県山口健康福祉センター（☎934-2532）

◇日時 7月13日（木）13:30～16:00
◇日時 7月18日（火）13:30～16:00
◇日時 7月19日（水）9:00～11:00

日	時	内容	講師
第1回	7月13日（木）13:30～16:00	講義 コレステロールと動脈硬化	済生会山口総合病院 内科部長 光山哲生先生
第2回	7月18日（火）13:30～16:00	講義 動脈硬化予防と食事	済生会山口総合病院 栄養士 藤本恵子先生
第3回	7月19日（水）9:00～11:00	講義・実技 もっと体を動かそう！	サンフレッシュ山口 大隅忠由

休日当番医表（7月）

山口市医師会 診療時間 8:30～17:30			吉南医師会 診療時間 9:00～18:00			吉南医師会 土曜在宅当番医 診療時間 19:00～22:00		
	内科系	外科系	内科系		外科系		内科系	外科系
2日	藤原内科 923-5517 (折本一)	内藤クリニック 920-5588 (吉敷上東)	小児科 柳澤医院 083-973-3121 (小郡町御幸町)	共立病院 0836-65-2200 (阿知須町)	相川医院 986-2177 (鑄銭司)	1日	岡村医院 083-973-2053 (小郡町柏崎)	三隅外科 胃腸科 083-972-1003 (小郡町明治北)
9日	香川内科 921-1700 (吉敷下京面)	中村整形外科 933-6111 (吉敷中村)	岩崎クリニック 083-973-0637 (小郡町明治東)	利重クリニック 989-2515 (江崎)	同仁病院 0836-65-5555 (阿知須町)	8日	小児科 柳澤医院 083-973-3121 (小郡町御幸町)	相川医院 986-2177 (鑄銭司)
16日	おごし医院 922-9777 (矢原)	斉藤外科眼科 924-3550 (吉敷下東)	上郷医院 083-972-0916 (小郡町柳井田)	たむら医院 989-4480 (江崎)	共立病院 0836-65-2200 (阿知須町)	15日	山岸内科 083-972-2788 (小郡町光ヶ丘南)	同仁病院 0836-65-5555 (阿知須町)
20日	原田内科 胃腸科 923-2344 (桜島二)	鴻城医院 922-0166 (後河原)	小橋クリニック 083-973-5000 (小郡町高砂町)	同仁病院 0836-65-5555 (阿知須町)	林病院 083-972-0411 (小郡町山手下)	22日	小野医院 083-984-2353 (秋穂町東)	村田外科 胃腸科 083-972-7100 (小郡町山手下)
23日	あんの循環器内科 924-1151 (吉敷稲葉)	坂本整形外科 925-5566 (円政寺)	山岸内科 083-972-2788 (小郡町光ヶ丘南)	共立病院 0836-65-2200 (阿知須町)	三隅外科 胃腸科 083-972-1003 (小郡町明治北)	29日	林病院 083-972-0411 (小郡町山手下)	林病院 083-972-0411 (小郡町山手下)
30日	吉野内科 循環器科 932-1222 (平井)	山口病院 922-1191 (駅通り二)	田辺内科 083-973-3778 (小郡町新町東上)	共立病院 0836-65-2200 (阿知須町)	相川医院 986-2177 (鑄銭司)			

■休日・夜間急病診療所（糸米二丁目6-6 ☎925-2266）

〔内科・小児科〕 毎日 19:00～22:00

〔外科〕 土曜・日曜・祝日・年末年始・8月14日～16日 19:00～22:00

〔歯科〕 日曜・祝日・年末年始・8月14日～16日 9:00～13:00

■休日当番医テレホンサービス（休日に限ります）☎923-5000

6月の吉南医師会休日当番医に変更がありましたので、お知らせします。
○25日（日） 内科系
田中内科医院→池田医院

ごみは必ず収集日の朝 8 時 30 分までに出しましょう

7 月の分別収集日

7 月の不燃物収集日

地区名	古紙・ ペットボトル	缶・びん
大殿	21日(金)	5日(水)
白石	28日(金)	
湯田	11日(火)	
宮野	3日(月)	12日(水)
大内(宮島町・御堀)	18日(火)	
大内(矢田・長野)	19日(水)	
平川(黒川)	25日(火)	
平川(平井・吉田)	24日(月)	
仁保・小鯖	14日(金)	19日(水)
吉敷	6日(木)	
大歳	27日(木)	
陶・佐山	17日(月)	26日(水)
鑄銭司	13日(木)	
嘉川	5日(水)	
名田島・秋穂二島	28日(金)	

3日(月)	木町、上豎小路、道祖町、堂の前、上古熊、古熊、太刀売、大市・諸願、(上、下)金古曾、八幡馬場
4日(火)	吉敷
5日(水)	下豎中下、下豎上、石観音、仁保
6日(木)	上天花町、天花、東滝、西滝、円政寺、大殿大路、野田、松の木町、銭湯小路、久保小路、新馬場、相物小路、中市、
7日(金)	大歳
10日(月)	(上、中、下)後河原、御局小路、米屋町、中河原、小鯖
11日(火)	今小路、新天街、新丁、新道、早間田、新町、(東、西)惣太夫、天神通
12日(水)	西門前・新橋、嘉川
13日(木)	佐山
14日(金)	名田島、秋穂二島
17日(月)	陶、鑄銭司
18日(火)	今市、今道・大附、もみじマンション黄金町、(上中、下)道場門前、鑄石、荒高、(東、西)白石、(東、西)糸米
19日(水)	宮野
21日(金)	一本松、前町、田町、龍王、(上、中、下)清水
24日(月)	熊野
25日(火)	湯屋町、アーク湯田温泉、元町、元町西
26日(水)	大内
27日(木)	三和町、西朝倉、赤妻パークタウン、中讃井
28日(金)	平川
31日(月)	角下市、東朝倉、朝倉中央通、泉町

他市町の情報コーナー

CORE 掲示板

山口県中央部地方拠点都市地域整備推進協議会
(山口市・防府市・小郡町・秋穂町)

●防府まつり総おどり大会

とき 7月29日(土) 午後6時30分～
ところ JR防府駅周辺(各商店街ほか)
問い合わせ 防府まつり実行委員会(☎0835-25-2148)
※防府まつりの期間は、7月20日の港安全祈願祭から
8月5日誕辰祭花火大会まで(場所は市内各所)

●第22回ふしの夏まつり

とき 7月22日(土) 午後5時～9時
※当日雨天の場合は翌日順延
ところ 榎野川河川緑地公園
問い合わせ ふしの夏まつり実行委員会
(☎083-973-4274)

●二代目 高橋竹山 津軽三味線リサイタル

とき 7月8日(土) 午後7時開演
ところ 秋穂町大海総合センターらんらんどーム
入場料 前売り 3,000円(当日 3,500円)
問い合わせ あいお文化倶楽部(☎083-984-2053)

■人のうごき

上段は平成12年6月1日現在、
下段は平成12年1月1日との比較



総人口 140,448人
+232人



男性 67,152人
+161人



女性 73,296人
+71人



世帯数 56,169世帯
+406世帯

今年、国勢調査の年です！

10月1日現在で全国一斉に行われます。皆さんご協力をお願いします。