

市報 ねばり

2002 9/15 NO.1324

SEPTEMBER

Communication Paper Yamaguchi

10月の休日当番医、平日夜間
在宅当番医（外科）は
11ページに掲載しています

●開催日程・場所

日程	地区名	場所
9/30 (月)	仁保	仁保公民館
10/1 (火)	白石	市役所第10・11 会議室 (3階)
10/2 (水)	佐山	佐山公民館
10/4 (金)	吉敷	吉敷公民館
10/7 (月)	宮野	宮野公民館
10/8 (火)	湯田	湯田公民館
10/10 (木)	嘉川	嘉川公民館
10/16 (水)	大殿	大殿公民館
10/18 (金)	大歳	大歳公民館
10/22 (火)	大内	大内公民館
10/24 (木)	平川	平川公民館
10/25 (金)	秋穂二島	二島公民館
10/29 (火)	小鯖	小鯖公民館
11/1 (金)	名田島	名田島公民館
11/6 (水)	鑄銭司	鑄銭司公民館
11/8 (金)	陶	陶公民館

市では、9月30日から、市内全16地区を対象にまちづくりリレーミーティングを開催します。今回のまちづくりリレーミーティングは、市長と住民のみなさんの生の「対話」を重視します。現在市が直面する大きな課題として、中核都市づくりに向けた2市4町（山口市・防府市・徳地町・小郡

町・秋穂町・阿知須町）合併問題を主に取り上げ、分かりやすく説明します。また質疑応答形式でみなさんからの意見や疑問に答え、住民参加による市政運営を進めていく「対話」の場にしたと考えています。よりよいまちづくりに向けて、みなさん一緒に考えてみませんか。

市では、市内全16地区を対象にまちづくりリレーミーティングを開催します。市長と住民のみなさんの「対話」を重視する場として、2市4町合併問題を主に取り上げ、市の直面する課題についてみなさんに分かりやすく説明します。

まちづくりリレーミーティング

中核都市づくりに向けた合併問題について考える

対話

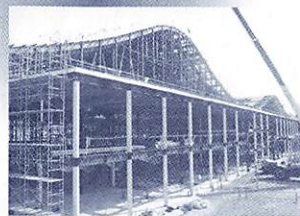

- ◇日程 上図のとおり
 - ◇時間 午後7時～9時
 - ◇内容
 - ・中核都市づくりに向けた2市4町合併問題など
 - ・山口情報芸術センター見直しについて、基本計画の内容など
 - ・質疑応答
- 参加は自由です。みなさん多数のご参加をお待ちしています。
- ◇問い合わせ、市広報広聴課
(☎934-2753)

お知らせ

来年度入学するお子さんの健康診断があります

◇対象

- ・平成8年4月2日～平成9年4月1日までに生まれた子
- ・就学義務猶予の許可を受け、現在入学していない子
- ・日本国籍を持たない子で入学児に該当し、保護者が入学の申し出をした子

◇日時 左表の通り

※健康診断の5日前までに通知書が届かない人は、市学校教育課（☎934-2862）へご連絡ください。

※健康診断にあわせて、保護者の人を対象に家庭教育講座を

学校名	期日	受付時間
大殿小	10/28 (月)	12:30~12:50
白石小	11/14 (木)	12:30~12:50
湯田小	11/14 (木)	12:30~13:00
仁保小	11/27 (水)	12:40~13:00
小鯖小	10/24 (木)	12:20~12:40
大内小	10/31 (木)	12:45~13:15
大内南小	10/24 (木)	12:50~13:20
宮野小	10/16 (水)	12:50~13:15
良城小	10/23 (水)	12:30~12:50
平川小	10/29 (火)	13:00~13:20
大蔵小	11/13 (水)	12:30~12:55
陶小	10/28 (月)	12:30~12:50
鑄銭司小	11/18 (月)	12:50~13:10
名田島小	11/15 (金)	13:00~13:15
二島小	10/16 (水)	12:30~13:00
嘉川小	11/14 (木)	12:40~12:55
興進小	11/1 (金)	12:30~12:45
佐山小	10/22 (火)	12:30~12:45

平成14年度児童巡回相談

◇日時 10月10日(木) 午前10時～午後3時

◇場所 名田島公民館(名田島1218-1)

◇内容 子どもに関する悩み

◇担当者 児童判定員、児童福祉司

◇問い合わせ 県中央児童相談所相談調査課(☎922-7511)

心身障害児の療育相談

◇日時 10月17日(木) 午後1時～5時15分

開催します。健診の待ち時間を利用して行いますので、ぜひご参加ください。託児もありません。問い合わせは市生涯学習課(☎934-2865)へ。

◇場所 県中央児童相談所(大内御堀922-1)

◇対象 心身に障害がある(疑われるものも含む) 乳幼児とその保護者

◇相談担当者 小児科、精神科、整形外科の医師など

◇持参品 母子健康手帳

◇問い合わせ 市高齢障害課(☎934-2794)

「痴呆に関する心配事ありませんか」痴呆安心テレフォン

痴呆に関する心配事に医師や保健師などの専門家が相談に応じます。家族のこと、自分自身のこと等、何でも相談ください。

◇日時 9月21日(土) 午前10時～午後4時

◇電話番号 0836-581040

◇問い合わせ 県高齢保健福祉課(☎933-2796)

中原中也記念館

臨時休館日

特別展終了による展示替えのため、臨時休館します。

◇期日 10月1日(火)

◇問い合わせ 中原中也記念館(☎932-6430)

コミュニティバス 渋滞中も定刻運行へ

信号待ち短縮!



市では、昨年10月からコミュニティバスの実証運行を行っています。県警では、9月17日から、このコミュニティバス大内ルートの一部に、県内では初めて公共車両優先システム(PTPS)を導入します。

このPTPS、聞き慣れない言葉ですが、「信号機の青と赤の表示時間を調整して公共輸送機関の信号待ちを短縮する」というもの。バスに取り付けた発信器により、信号機が青なら時間を数秒延長、赤なら数秒短縮します。

大内ルート、吉敷・湯田ルート、川西ルートの3ルートのうち、今回の導入では、朝の渋滞が最もひどい大内ルートが対象となります。

PTPSの導入により、渋滞時刻であっても、コミュニティバスの定刻運行を確保し、より使いやすいコミュニティバスを目指します。

◇問い合わせ 市行政推進課(☎933-2796)



山口市の交通事故発生状況	※()は前年対比					
	人身事故	死亡者数	重傷者数	軽傷者数	物損事故	
8月	63件(-5)	0人(-2)	5人(1)	68人(-2)	356件(-41)	
本年累計	556件(-19)	3人(-4)	59人(3)	605人(-7)	3039件(-360)	

特集

市報やまぐち9月15日号第2部

山口情報芸術センター基本計画策定

市民が気軽に集い、自由
に参加できる施設へ

市民参加の新しい仕組みづくり

市では、山口情報芸術センターの開館に向けて、事業のコンセプトを定めた「山口情報芸術センター基本計画」を策定しました。

見直し市民委員会からの提言を受け、多くの市民が利用できるような市民参加型の事業展開を行っていくことや、市民参加の新しい仕組みを作っていくことなどを内容に盛り込んでいます。



●ホワイエ



●スタジオ A

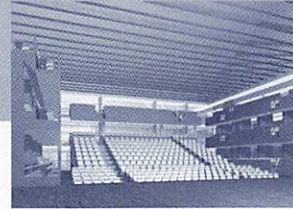

●市立図書館



機能構成

スタジオ A

最大800名収容可能。座席は可動式で、舞台も客席も様々な形に組み合わせることができ、座席をすべて収納し、フルフラット（平戸間）な空間にすることもできます。舞台芸術の鑑賞・制作や音楽コンサート、作品の展示、講演会など、多目的に利用できます。

スタジオ B

作品の展示、身体表現、映像など、多目的に利用できるフルフラットな空間です。最大300名程度の収容が可能。作品の制作や展示、ワークショップ会場として利用できます。

スタジオ C

映像ホールとしての機能を持っています。約100席の固定席を配置し、映画、ドキュメンタリー、アニメーションの上映などを行います。また、講演会、会議にも利用できます。

市立図書館

気軽に読めるものから仕事や研究に役立つものまで、多様な本（約15万冊）、音楽CD、映像ビデオなどをそろえて貸出を行います。自宅などからインターネットで図書館の本を探することもできます。移動図書館車を使った貸出サービスの出前や、利用者の最寄りの公民館まで予約した本を届けるなど、きめ細かなサービスを行います。（閲覧席：約200席）

創作・学習室

各種の情報機器に親しみ、気軽に利用できる創作・学習スペース。教育機関と連携した共同授業を行ったり、子どもから高齢者まで誰もが参加できる各種講座などを行います。

ラボ

各種の情報処理機器を設置し、さまざまな研究・創作活動や編集作業に利用できる場所です。応用的な技術を学習する場として、また専門家を目指す方々の活動を支援する場として開放したり、関係機関や企業との共同研究を行い、新たな産業創出の可能性を探ります。

ホワイエ

施設のエントランスに広がる開放的な空間。1階は、気軽に楽しめる作品を常設したり、カフェコーナーも設置するなど来館者がくつろげるスペースです。2階へ続く大階段は、オープンな雰囲気、腰掛けて図書館で借りた本を読んだりすることもできます。

具体化に向けて

市民参加

市民が文化に対して関心を持ち、自主的な文化活動を行う場を提供します。多様な領域で、市民が、地域はもとより国内外の作家と共同して作品を制作したり、地域の芸術家の活動を支援していきます。また、山口市に伝わる多くの伝統的文化を広く内外にアピールする事業を行います。

交流・創造

広く市民が日常生活の中で文化・芸術にふれ、自発的な文化活動を促進するためのさまざまな機会を提供します。特に市民の意向を受けて行うものを重視し、価値観の定まったものから、未定のものまで、バランスのとれた企画を行います。図書館については、資料・情報の収集整理を行う機能に加え、情報を創り発信する事業も積極的に進めていきます。

学習支援

市民が文化に親しみ、関心・理解を深めるための講座や参加・体験型ワークショップなどを積極的に行うとともに、図書館においても、さまざまな学習の機会を設けます。また、学校教育機関とも連携し、幅広い学習支援事業を行います。

図書館サービス

図書館を中心とし、図書資料や多様な情報を収集・提供するとともに、さまざまな情報のデータベース化を図り、文化・生涯学習の振興に資する事業を行います。センターの各機能を連携させ、さまざまな企画事業と情報提供を行い、広がりのある事業展開を図ります。また、児童図書館での蓄積を活かしながら、自主的な市民活動と連携するとともに、福祉サービスとも連携した多面的活動を展開します。

調査・研究

大学などの高等教育機関や国内外の研究機関との連携を図り、情報や文化に関する調査、研究、発表を行います。また、情報関連の関係機関や企業との共同研究などを行い、新たな産業創出の可能性を探ります。

山口情報芸術センター基本計画

山口情報芸術センターでは、「やまぐち情報文化都市づくり」の拠点施設として、多くの市民の参加のもとに、交流・創造機能ならびに生涯学習機能の基盤整備を進めることにより、にぎわいと活力に満ちた中核都市づくりを推進します。

この施設では、市民の文化創造活動を通し、人との出会いやさまざまな文化・情報の交流を進め、豊かな感性と知性を育むことで、市民の創造性と主体性の醸成を図ります。

また、生涯学習支援の場として、図書館を中心としたさまざまな事業を展開し、多様な学習機会を創出します。さらに、情報技術を活用した創造的な研究・活動を基盤として人材の育成を図るとともに、新たな山口文化の創出や新産業のシーズ（種）づくりを目指します。

基本目標

- 創造性と感性豊かな人づくり
- 市民が気軽に集い、自由に参加できる文化創造・生涯学習の新しい空間
- 市民に開かれ、市民に愛され、共に成長していく施設

方向性

出会う

さまざまな人・知識・作品の新鮮な出会いを提供します。

はぐくむ

市民の創作活動や学習を支援し、地域の才能を大切に育てていきます。

かたちづくる

次世代につながる文化を創造し国内外に発信します。

施設計画

施設の配置計画

山口情報芸術センターは、隣接する4ヘクタールの都市公園である中央公園との一体的な利活用を図ります。

一体的整備

スタジオ、図書館、創作・学習室、ラボなど複数の機能を一体的な施設として整備することで、コストの削減を図るとともに、相互の機能補完により、文化・情報を中心とした幅広い市民サービスを提供していきます。

にぎわいの創出

スタジオ、図書館などでの活動が有機的に連携していくような機能と構成をはかり、賑わいのある空間を創り出します。

人にやさしい施設

施設全体をすべての方にやさしいユニバーサルデザインとします。目の不自由な方へ配慮した表示やエレベーターを設置し、高齢者や障害のある方、オストメイトの方、乳幼児を連れた方などが利用しやすい多目的トイレも要所に設置しています。

環境や省エネルギーに考慮

周囲の街灯などに太陽エネルギーを利用したり、定時使用の施設には夜間電力を利用した氷蓄熱による低ランニングコストの空調システムを設置しています。また、雨水を貯め、ろ過処理した中水としてトイレに活用するなど、環境に配慮しています。

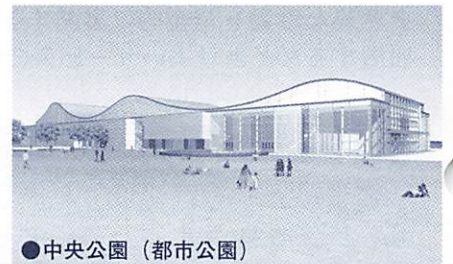

●中央公園（都市公園）

運営方法

市民に関われた施設となるための運営組織

山口情報芸術センターは、山口市と山口市教育委員会、(財)山口市文化振興財団が運営します。

市民参加および各種団体との連携

施設全体の方向性を検討するために、市民参加による「企画運営会議」を設置し、公正な事業運営を目指します。また、企画運営会議の中に、市民を中心に構成する「市民委員会」を置き、市民が主体的に文化活動が展開できる体制を整備します。

図書館については「図書館協議会」を設置し、市民ニーズを反映した図書館サービスの提供に努めます。

市民ボランティアも積極的に募集し、市民の自己実現の場となるようなサポートスタッフ組織を設置します。将来的にはNPO法人化も視野に入れ、市民が自主的、積極的にサービスを提供できるような運営体制を目指します。

庁内の推進体制

市民サービスが適正に提供できるよう庁内関係部課との連携を図るとともに財団法人山口市文化振興財団などの関係機関と一体となって事業を推進できるような体制を整備します。

市民ニーズを反映させる事業評価

市民ニーズをリサーチするとともに、積極的に情報公開を行います。また、活動の成果を確認し、有意義な活動を継続的に展開するために、市民や市内外の有識者、関係機関などによる評価委員会を設置するなどよりよいサービスの向上に努めます。

山口情報芸術センター開館に向けて

運営にかかる経費は、見直し市民委員会からの提言を考慮し、市民ニーズに応えた適正なサービスを提供するために必要な経費を再度積み上げました。今後、これまでの想定年間運営費約7億円から、1億7千万円程度削減する方向で検討していきます。

また、備品などの施設整備費についても、運営費同様可能な限り抑制していきます。

当初センター年間想定運営費 約7億円

見直し後センター年間想定運営費 約5億3千万円

削減費 1億7千万円

これから開館に向けての具体的な進捗状況については、随時、市報などでお知らせしていきます。

◇問い合わせ

市文化振興課山口情報芸術センター
開館準備室 (☎934-2718)
市教育委員会生涯学習課図書館開館
準備室 (☎934-2759)

■運営方法（事業企画の流れ）

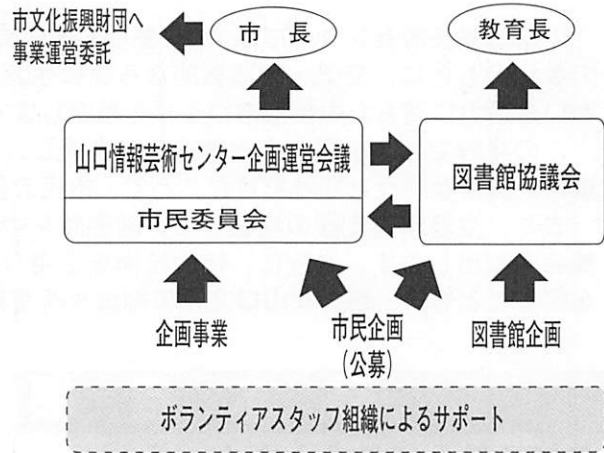

老人医療受給者証が 変わります

平成14年10月1日から老人医療制度が改正されます。それにもない新しい老人医療受給者証を9月末頃に郵送します。

今までお持ちの旧老人医療受給者証は使えなくなりますので10月1日以降、市保険年金課または、お近くの出張所にお持ちください。誤って旧受給者証で受診されると、場合によっては医療費を返還していただくことにもなりかねませんので気を付けてください。

◇問い合わせ 市保険年金課
(☎934-2803)

身体・知的障害のある人へ 支援費制度説明会

平成15年度から始まる支援費制度は、身体・知的障害のある人が、在宅サービス（ホームヘルプ、ショートステイ、デイサービス等）や施設サービス（施設入所、通所）を自ら選択し、利用できるものです。制度利用に際し、申請などの手続きが必要となりますので、次のとおり説明会を開催します。都合のよい日時・会場でご参加ください。

い。

◇対象 身体障害、知的障害のある人、またはその家族等
◇問い合わせ 市高齢障害課
(☎934-2794)

期日	開始時間	会場
9/30(月)	10:00	大歳公民館
	14:00	しらさぎ会館(大殿)
10/1(火)	10:00	山口南総合センター(名田島)
	14:00	大内公民館

※説明会は1時間程度の予定です。

飼えなくなった犬・猫の引き取り

ペットは、愛情と責任をもって終生飼うよう努めましょう。やむを得ず飼えなくなった場合は、引き取り日の午前9時までに最寄りの出張所または環境保全課まで持参し、手続きをしてください。

◇問い合わせ 市環境保全課
(☎934-2776)

犬	猫
12月25日	12月19日
11月27日	11月21日
10月23日	10月17日
第4水曜	第3木曜
第1木曜	第3木曜
5日	7日
19日	21日

◇日時 10月6日(日) 午前10時
みんなが楽しむ！
福祉わいわいフェスタ

時～午後3時

◇場所 山口市福祉センター(下野小路254)等
◇内容 福祉施設・ボランティアの作品展即売、チャリテイバサー、福祉体験、もちまきなど
※チャリテイバサーで即売する品物を集めています。タオル、バスタオル、せっけん、洗剤など、未使用の物等があれば、9月26日(木)までにご連絡ください。職員が取りにうかがいます。なお、この売上金はボランティア活動等の資金として役立てます。

◇問い合わせ 市社会福祉協議会
(☎924-0543)

第3回西京歴史フォーラム

◇日時 10月19日(土) 午後1時～4時55分 ※午前11時から午後6時まで所蔵品の一部を公開します。

◇場所 菜香亭(上野小路103-5)

◇定員 200人(先着順)

◇内容 菜香亭の歴史・所蔵品・建造物についての講演

◇参加料 無料
◇申し込み 10月4日(金)ま

市民無料法律相談

◇日時 9月25日(水) 午後1時30分から(受付は午後1時～1時30分)
◇場所 白石公民館(市民会館内)
◇相談内容 日常生活での法律の問題に関すること
◇定員 24人(先着順)
◇相談員 弁護士
◇問い合わせ 市地域生活課
(☎934-2886)
※詳しい書類(登記、契約書等)があればお持ちください。

で、はがき、FAXまたは

Eメール(〒住所、氏名、電話番号を明記)で市文化財保護課(〒753-0073春日町5-1 ☎920-4111
1 ☎920-4112
Eメール
bunkazai@city.yamaguchi.yamaguchi.jp)

※事前申し込みが必要ですが、余裕があれば当日参加も可能

地域交流健康講座「遊びの空間」

◇日時 10月～12月の毎週水曜日(11月13日は休み) 午前10時～11時30分

◇場所 ふしの会館(三和町3-1)

◇対象 大人30人(先着順)

◇内容 健康体操、ゲーム、レクリエーションダンス等

◇受講料 毎月2000円(保険

料)

◇申し込み 9月24日(火)までに直接または電話でふしの会館(☎922-7055)へ

「一句よんでみませんか」山口市民俳句大会

◇日時 10月5日(土) 午後零時30分から

◇場所 山口市民会館小ホール(中央二丁目5-1)

◇対象 市俳句協会会員、市内在住の在勤者

◇内容 席題1句(当日、出席者に限る) ※席題発表は午前11時、投句締め切りは午後零時15分

◇投句 受付で用紙を交付

◇参加料 無料

◇問い合わせ 山口市俳句協会(☎922-3688)

市民活動の公募型事業 を募集

市民参加と交流を目的に、市民団体が実施する事業に市が補助を行います。

- ◇補助金額 スタートアップ・ステップアップ事業：上限10万円／交流・ネットワーク事業：上限20万円
- ◇対象 規約（会則等）を定め、公益を目的に非営利の活動を行う市民団体

◇申し込み 10月15日（火・必着）までに所定の様式に必要事項を記載の上、市地域生活課（市役所2階 ☎934-2763）へ

※要領や様式は市地域生活課、各主張所、各公民館、さぼらんて、および市のホームページ（<http://www.city.yamaguchi.ya>）（<http://www.city.yamaguchi.jp>）にあります。

養護老人ホーム秋楽園 組合職員募集

- ◇受付期間 10月1日（火）～18日（金・必着）
- ◇採用期日 原則として平成15年4月1日
- ◇第1次試験
・日時 11月3日（日）

・場所 秋穂町役場

◇申し込み 受験申込書に履歴書を添えて養護老人ホーム秋楽園（秋穂町東3993 ☎083-984-5800）へ

試験職種	人員	受験資格
介護職員	2名	次のどちらにも該当する人 ①昭和47年4月2日以降に生まれた人で、高校を卒業した人または平成15年3月末までに高校を卒業見込みの人 ②介護福祉士資格を取得している人または介護福祉士資格を取得見込みの人（取得できなかった場合は採用できません）

※受験申込書は養護老人ホーム秋楽園に請求。（郵便で請求する場合は、住所、氏名等宛先を明記し、120円切手を同封）

中込田遺跡第8次調査 現地説明会

今から約2300年以上前の縄文時代の集落跡が見つかりました。山口盆地低地の発見例は珍しいものです。調査現場を見ていただくとともに、遺跡から出土した縄文土器や石器などの遺物も展示する予定です。

- ◇日時 10月5日（土）午前10時～11時30分（雨天中止）
- ◇場所 中園町地内（NHK山口の西隣） ※駐車場有り
- ◇問い合わせ 市文化財保護課（☎920-4111）

平成14年度10月1日から 国民健康保険が変わります。

病院の窓口で支払う一部負担金が変わります

国民健康保険の一般被保険者の中でも、年齢によって、一部負担金が変わります。

表A

年齢	負担割合
3歳未満	2割負担
3歳以上70歳未満	3割負担
70歳以上75歳未満（一定以上所得者）	1割負担 2割負担 ※ポイントその3参照

※75歳からは、老人保健で医療を受けます。

改正のポイント その1

70歳以上の人で、昭和7年10月1日以降に生まれた人（前期高齢者）は、75歳になるまで引き続き現在加入している医療保険で医療を受け、75歳になると老人保健で医療を受けることとなります。なお、前期高齢者の窓口一部負担金は75歳以上（老人保健）の人と同じです。

改正のポイント その2

前期高齢者の人には、負担割合（1割あるいは2割）を示した「高齢受給者証」を郵送します。病院の窓口では、保険証と一緒に提示してください。

高額療養費の自己負担限度額が変わります

高額療養費の自己負担限度額が所得水準によって見直されます（表B上段）。また、前期高齢者には、医療費が高額になったときの負担を軽くするため、新たに自己負担限度額が設定されます（表B下段）。

改正のポイント その3

一定以上所得者（表B※1）とは、現役世代の平均的収入以上の所得がある人（例）単身世帯：450万円以上／夫婦2人世帯：637万円以上
低所得者Ⅱとは、住民税非課税世帯の人で、低所得者Ⅰ（表B※2）とは、その条件を満たし、かつ、一定所得以下の人
（例）単身世帯（年金のみ）：約65万円以下／夫婦2人世帯（年金のみ）：約130万円以下

表B

改正前	改正後	
	一般	低所得者
上位所得者 (月収56万円以上)	121,800円+1% (70,800円)	139,800円+1% (77,700円)
一般	63,600円+1% (37,200円)	72,300円+1% (40,200円)
低所得者 (住民税非課税)	35,400円 (24,600円)	据え置き

改正前	改正後	
	外来	入院
一般	3,200円	37,200円
低所得者	24,600円 (大病院 5,300円)	15,000円

（ ）は過去12カ月以内に4回以上高額療養費の支給があった場合、4回目以降の限度額を「1%」は、一定の限度額を超えた医療費の1%
詳しいお問い合わせは
市保険年金課（☎934-2801）へ

心も体もリフレッシュ! 10月14日に

市民スポーツデーを開催

市では、10月14日の体育の日に、市民スポーツデーを開催します。さまざまなスポーツ教室のほか、年に1度の体育施設無料開放を行います。

さあ、スポーツの秋を楽しみましょう。

開放施設名	時間・使用資格	利用内容・問い合わせ先
山口市スポーツの森 多目的広場	午前9時～午後5時 (使用時間は 原則1時間) 市内在住在勤在学者	ソフトボール競技に限る(当日、管理事務所受付順 ☎928-1120)
榎野川運動公園 榎野川慶正土河川公園		自由利用(市体育課☎934-2874)
亀山公園庭球場		自由利用(当日、各管理事務所受付順)
山口南総合センターテニスコート やまぐちリフレッシュパーク テニスコート		亀山公園(☎923-6759) 山口南総合センター(☎083-972-8333) やまぐちリフレッシュパーク(☎927-7211) 山口市民南部運動広場(☎989-4390)
山口市民南部運動広場庭球場		柔道、剣道競技に限る (市体育課☎934-2874)
山口市民柔剣道場		競技種目について事務所と協議(前日までに管理事務所受付 ☎989-4390)
山口市民南部運動広場球技場		競技種目について事務所と協議(前日までに管理事務所受付 ☎083-972-8333)
山口南総合センター運動広場		



ソフトバレーボール大会

- ◇時間 午前9時～午後5時
- ◇会場 県スポーツ文化センターレクチャールーム
- ◇定員 トリムの部12チーム程度(先着順) / 女性の部16チーム程度(先着順)
- ◇参加資格 市内在住在勤在学者(保護者同伴または同意があれば中・高校生も可)
- ◇チーム編成 年齢に関係なく4名以上8名以内で編成すること。
- ※トリムの部は、常に男女各2名が試合に出場すること(女性3名、男性1名でのプレーまでは可)。
- ◇申し込み 9月30日(月・必着)までに、はがき(チーム名・代表者名(〒住所、電話番号)、参加種目(トリムの部・女性の部のどちらか)、選手名(性別、年齢、〒住所、電話番号)、監督名、主審名(相互審判のため主審ができる方の氏名)、市内在勤在学の場合は勤務先または学校名(〒住所、電話番号)を記入)で市鳥義行気付 市バレーボール協会(〒753-0811吉敷2645-16 ☎924-0184)

テニス相談室

- ◇時間 午前9時～午後5時
- ◇会場 維新百年記念公園テニス場(8面)
- ◇参加資格 市内在住在勤在学者
- ◇持参品 ラケット、テニス用シューズ
- ◇申込方法 当日受付
- ◇問い合わせ 市テニス協会 山根さん(☎934-2882)

ソフトテニス教室

- ◇時間 午前9時～午後5時
- ◇会場 維新百年記念公園テニス場(8面)
- ◇参加資格 市内在住在勤在学者
- ◇持参品 ラケット、テニス用シューズ
- ◇申込方法 当日受付
- ◇問い合わせ 市ソフトテニス連盟 浦部さん(☎925-7762)

バドミントン教室

- ◇時間 午前9時～午後5時
- ◇会場 サンフレッシュ山口体育室
- ◇参加資格 市内在住在勤在学者
- ◇持参品 ラケット、屋内シューズ
- ◇申込方法 当日受付
- ◇問い合わせ 市バドミントン協会 森野さん(☎934-2824)

弓道競技大会(団体・個人戦)

- ◇時間 午前9時～午後5時
- ◇会場 県弓道場
- ◇チーム編成 団体戦 男子団体、女子団体(各3人)
- ◇参加資格 市内在住在勤在学者、小郡町在住者
- ◇競技方法 近的(礼射の後、四矢三立) ※参加人数により射数を変更します。
- ◇申し込み 9月30日(月)までにはがき(〒住所、氏名、段位を記入)で、山口市弓道連盟 青木利成さん(〒753-0861矢原670-17 ☎928-2030)へ

さわやかサイクリング

- ◇時間 午前9時～午後3時30分
- ◇集合場所 周防往還自転車道起点(宮島町・県立山口中央高校グラウンド西隣)
- ◇集合時間 午前8時50分
- ◇参加資格 市内在住在勤在学者50人(先着順)
- ◇コース 山口→防府→小郡→山口(50キロメートル)
- ※主に周防往還自転車道を利用
- ◇保険料 傷害保険加入のため50円(当日徴収)
- ◇申し込み 9月30日(月・必着)までに、往復はがき(〒住所、氏名、年齢、電話番号、市内在勤在学の場合は、勤務先または学校の〒住所、名称、電話番号を記入)で、サイクリング事務局(市体育課内☎934-2874)へ

ラグビー教室

- ◇時間 午後1時～3時

- ◇会場 維新百年記念公園第2球技場
- ◇参加資格 市内在住在勤在学者(小学生以上)
- ◇申込方法 当日受付
- ◇問い合わせ 市ラグビーフットボール協会 溝部さん(☎927-1253)

卓球初心者教室(ラージボール卓球紹介を含む)

- ◇時間 午前9時～午後5時
- ◇会場 山口南総合センターアリーナ
- ◇参加資格 市内在住在勤在学者
- ◇持参品 ラケット、屋内シューズ
- ◇申込方法 当日受付
- ※指導希望者は午前9時30分までに受付を済ませること
- ◇問い合わせ 市卓球協会 堀江さん(☎925-5512)

軟式野球交歓大会

- ◇時間 午前9時～午後5時
- ◇会場 山口市スポーツの森西京スタジアム、第2球場
- ◇参加資格 市内在住在勤在学者で構成されているチーム(市野球連盟未登録チームに限る)
- ◇競技方法 代表者会議で決定
- ◇申し込み 9月30日(月・必着)までに、往復はがき(チーム名・代表者氏名・〒住所・電話番号・選手氏名を記入)で軟式野球交歓大会事務局(市体育課内☎934-2874)へ
- ※10月4日(金)午後3時から市役所教育委員会会議室(3階)で代表者会議を行います。

バスケットボール教室

- ◇時間 午前9時～午後5時
- ◇会場 県スポーツ文化センターアリーナ
- ◇参加資格 市内在住在勤在学者
- ◇持参品 屋内シューズ
- ◇内容 審判教室(高校生以上)、テーブルオフィシャル教室(中・高校生)、技術教室(小学生)
- ◇申し込み 電話で市バスケットボール協会 中川さん(自宅☎923-2000 / 携帯☎090-2294-2950)へ



募集

山口市役所
〒753-8650
龜山町2-1

第2回歴史の道「萩往還ウオーク」

◇日時 10月14日(月・祝) 午前10時出発(小雨決行)

◇集合時間・場所 午前9時までに県庁県政資料館前または9時30分までに旭村佐々並公民館に集合 ※県庁から佐々並公民館までバスを運行(バスA)

◇コース ①佐々並公民館↓21世紀の森キャンプ場↓県庁旧山口藩庁門(約15キロメートル) ②佐々並公民館(バスで移動)↓21世紀の森キャンプ場↓県庁旧山口藩庁門(約8キロメートル) ※終了後、県庁から佐々並公民館までバスを運行(バスB)

◇参加資格 完歩できる個人・団体(小学3年生以下は保護者同伴)
◇定員 500人程度(先着順)
◇費用 1000円(当日徴収)
※小中学生および移動バスを全く利用されない人は500円

◇持参品 昼食、飲み物、雨具
◇申し込み 9月20日(金)までに、所定の申込書、はがき、またはFAX(〒住所、氏名、電話番号、性別、生年月日、参加コース①②の別、バス利用A・B・なしの別を記入)で市文化財保護課(〒753-0073 春日町5-1-1 ☎920-4111 FAX 920-4112)へ

リフレッシュ スポーツ カレッジ卓球コース

◇日時 10月16日(水) 22日(火) 29日(火) 11月6日(水) 12日(火) 19日(火)

◇場所 やまぐちリフレッシュユパーク(大内長野1107)
◇対象 高校生以下を除く市民 40人(先着順) ※原則として、全回参加できる人
◇受講料 2000円(保険料として別途450円が必要)

◇申し込み 9月18日(水) 10月4日(金・必着) までに往復はがき(〒住所、氏名、年齢、生年月日、性別、昼間の連絡先電話番号を明記)で

市体育課「リフレッシュスポーツカレッジ」卓球コース係(☎934-2874)へ
※電話、FAXでの申し込み不可

親子であそぼう「親子体操」

◇期日 10月17日(木)
◇時間・対象 1回目:午前10時~11時・7カ月~1歳未満/2回目:午前11時~正午・1歳児~3歳誕生日まで

◇定員 各親子30組(先着順)
◇場所 サンフレッシュ山口(湯田温泉五丁目5-22)
◇申し込み 9月24日(火) 30日(月) までに市児童家庭課(☎934-2798)へ

体のこと、ちょっと気になる人へ 楽しく気軽にダイエット

◇日時 10月4日、11日、18日、25日の金曜日 午後7時~9時

◇場所 サンフレッシュ山口
◇対象 市民で18歳以上の就業者 25人(応募者多数の場合抽選)
◇内容 ダンベル体操やストレッチ運動を組み合わせ、リズムのつて脂肪を燃焼させよう
◇受講料 2000円(スポーツ保険料含む)

◇持参品 フィットネスシューズ(運動靴でも可)、タオル、バスタオル、飲料水
◇申し込み 9月27日(金) までに往復はがき(〒住所、氏名、年齢、勤務先、自宅と勤務先の電話番号を明記)でサンフレッシュ山口(〒753-0056 湯田温泉五丁目5-22 ☎933-0001)へ

羽毛製品の正しい知識身につけませんか「消費者啓発講座」

◇日時 10月24日(木) 午後1時30分~3時30分
◇場所 県婦人教育文化会館(湯田温泉五丁目1-1)

◇定員 30人程度(先着順)
◇内容 「羽毛製品正しく使っていますか」
◇講師 日本羽毛協会事務局
◇受講料 無料
◇申し込み 10月15日(火) までに市地域生活課(☎934-2764)へ

木からいろんなものが生まれるよ「木工教室」

◇期間 平成14年10月12日~平成15年3月22日の毎月第2・4土曜日 午前9時~午後4時(全12回) ※全12回のうち、都合のよい月(各月2回開催)単位での参加も可能
◇場所 山口森林ふれあいセンター(大内長野1978)
◇募集人員 30人(先着順)
◇内容 何を作っても自由
◇持参品 のこぎり、かんなど(道具がない人には申し込み時に郵送します)
◇費用 参加基本料として2000円、各月ごとの参加料として1000円(材料費を含む。提供する材料以外の材料については別途料金必要)
◇申し込み 10月4日(金) までに山口森林ふれあいセンター(☎927-2039) または山口中央森林組合(☎941-0041)へ

熱燗がうれしい酒の肴も教えます 男性の生活講座

◇日時 10月6日、13日、20日の日曜日 午前10時~午後1時
◇場所 市働く婦人の家(湯田温泉五丁目1-1)

◇対象 男性 20人(先着順)
◇内容 料理実習「男性の手料理」
◇申し込み 10月2日(水) までに市働く婦人の家(☎921-1929)へ

知って得する文化財講座
「山口市の石仏・石塔」

◇日時 9月26日(木) 午後1時30分から
 ◇場所 大殿公民館(大殿大路120-4)

◇受講料 1000円(当日徴収)
 ※当日参加自由

◇持参品 お持ちの方は「山口市の石仏・石塔①」平川・大歳・吉敷」(市教育委員発行)

◇問い合わせ 山口の文化財を守る会(市文化財保護課内) 0920-4111

山口ふるさと伝承総合センター各種教室

染色教室

◇期間 平成14年10月16日～平成15年3月19日の毎月第1・3水曜日(全10回)

◇時間 午後1時～3時

◇内容 身近な植物や花を使った草木染めで、100色の色を染めて一冊の色の本をつくります。

◇定員 市内在住者 20人(先着順)

◇受講料 無料(教材費とし

て全作品分8000円の実費)
 ◇お魚料理教室
 ◇期間 火曜日コース：10月15日、22日/水曜日コース：10月16日、23日

◇時間 午前10時～午後1時
 ◇内容 魚を使った家庭料理

◇定員 各コースとも市内在住者 18人(先着順)

◇受講料 無料(材料費として2回分1000円の実費)
 ◇陶芸教室(初心者)

◇期間 平成14年10月～平成15年3月

◇時間 A班：原則、毎月第2火・水曜日 午後1時～4時/B班：原則、毎月第2

木・金曜日 午後1時～4時
 ※定期指導日以外、教室での実習および個別指導は随時行います。

◇定員 各班とも市内在住者 20人(先着順)

◇受講料 無料(教材費は実費)
 ◇パッチワーク教室(初心者)

◇期間 平成14年10月3日～平成15年3月6日の毎月第1・3木曜日(全10回)

◇時間 午後1時30分～3時30分

◇内容 パッチワークの基礎技

法を学習し、生活小物、ポーチ、バッグなどを作ります。
 ◇定員 市内在住者 20人(先着順)

◇受講料 無料(教材費として全作品分8000円の実費)
 ◇いずれも

◇場所 山口ふるさと伝承総合センター(下堅小路12)

◇申し込み 9月17日(火)から山口ふるさと伝承総合センター(0928-3333)へ

山口南総合センターでまなびませんか

◇「初心者水墨画教室」
 ◇日時 10月17日～11月14日の毎週水曜日(計5回) 午前9時30分～11時30分

◇定員 20人(先着順)

◇内容 水墨画の基本技術習得

◇受講料 無料(材料費は実費)
 ◇持参品 道具一式

◇「続歴史講座」
 ◇日時 10月23日～12月4日の毎週水曜日(計7回) 午後1時30分～3時30分

◇定員 50人(先着順)
 ◇内容 山口市の歴史、特に幕末から明治維新までの歴史や活躍した人物について

◇受講料 1000円(資料代) いずれも
 ◇開催場所・申し込み 9月29日(日) までに直接または電話で山口南総合センター(名田島1218-1) 093-2-83333へ

◇日時 10月17日(木) 20日(日) 27日(日) 午前9時～正午

◇場所 しらさぎ会館
 ◇対象 ホームヘルパー・ガイドヘルパー 30人(先着順)

◇申し込み 9月30日(月) 必着 までに、はがき、またはFAX(〒住所、氏名、電話番号を明記)でしらさぎ会館(〒753-0032堂の前1-5) 0922-36666 0922-3669へ

※所定の時間を受講された人には修了証書をお渡します。
 ◇問い合わせ 橋本さん(0924-6397)

「点字基礎講習会」

◇日時 10月17日(木) 20日(日) 27日(日) 午前9時～正午

◇場所 しらさぎ会館
 ◇対象 ホームヘルパー・ガイドヘルパー 30人(先着順)

◇申し込み 9月30日(月) 必着 までに、はがき、またはFAX(〒住所、氏名、電話番号を明記)でしらさぎ会館(〒753-0032堂の前1-5) 0922-36666 0922-3669へ

※所定の時間を受講された人には修了証書をお渡します。
 ◇問い合わせ 橋本さん(0924-6397)

「ばそら」パソコン教室

◇場所 地域情報交流センター

「ばそら」(山口ケーブルビジョン1階)
 ◇募集人員 各10人(応募者多数の場合抽選)

◇受講料 無料(教材費実費)
 ◇申し込み 各教室開催日の10日前までに、電話、はがき、またはFAX(〒住所、氏名、年齢、電話番号、希望コース、開催日を明記)で地域情報交流センター「ばそら」(〒753-8538中園町7-40) 0934-0722 FAX 924-2484へ

期 日	教 室	時 間
10月1日(火)	はじめてのインターネット(ホームページ作成コース)	午前10時～正午
10月4日(金)	はじめてのパソコン(1)	午後1時～3時
10月4日(金)	はじめてのパソコン(2)	午後1時～3時
10月8日(火)	はじめてのインターネット(インターネット体験コース)	午前10時～正午
10月11日(金)	はじめてのパソコン(3)	午前10時～正午
10月18日(金)	はじめてのパソコン(1)	午後1時～3時
10月18日(金)	はじめてのパソコン(2)	午後1時～3時
10月22日(火)	はじめてのインターネット(メール体験コース)	午前10時～正午
10月25日(金)	ポストカードを作ろう	午前10時～正午
10月29日(火)	はじめてのインターネット(ホームページ作成コース)	午前10時～正午

市民パソコン講座

◇日時 10月21日(月)～25日(金)の5日間 午後6時30分～9時(25日は8時30分)

◇会場 山口インフォメーション・カレッジ(富田原町2-23)

◇対象 パソコンを使うのが初めての人 30人(応募者多数の場合抽選)

◇内容 Windowsの初歩的な操作とワープロソフト(ワード)の入門編

◇費用 受講料1000円/教材費1300円程度

◇申し込み 9月30日(月・必着)までに往復はがき

(〒住所、氏名、年齢、日中の連絡先、「市民パソコン講座受講希望」と明記)で市情報企画課(☎934-2755)へ

※一人一通の応募

IT講習会

〔公民館以外開催分〕

◇日時 10月22日(火)23日(水)25日(金)29日(火)30日(水)11月1日(金)午後7時～9時

◇会場 地域情報交流センターばそら(中園町7-40)

◇定員 20人(応募者多数の場合抽選) ※一人一通の応募

◇申し込み 往復はがき(〒住所、氏名、年齢、性別、職業、日中の連絡先、「IT講習会受講希望」と明記)で、9月30日(月・必着)までに、市情報企画課(☎934-2755)へ

〔公民館開催分〕

◇定員 20人程度(応募者多数の場合抽選) ※はがき一通で3人まで応募可

◇申し込み 9月30日(月・必着)までに、はがき、またはFAX(〒住所、氏名、年齢、性別、職業、日中の連絡先、第3希望までの講座番号、託児ありのコースで託児希望の方は子どもの人数、名前、年齢を明記)で市生涯学習課(☎934-2865)934-2661へ

※定員に空きのあるコースは10月7日(月)より電話受付(先着順)を行います。

いずれも

- ◇内容 パソコンの基本操作、インターネットの利用、Eメールの送受信方法
- ◇対象 20歳以上でパソコン初心者の方
- ◇受講料 無料
- ※定員に空きがあれば再受講可

各公民館の開催日程

地区	番号	コース・時間	日程
大殿	1	火・金コース1 (午前9時～正午)	11/26(火)11/29(金) 12/3(火)12/6(金)
	2	火・金コース2 (午後1時～4時)	11/26(火)11/29(金) 12/3(火)12/6(金)
	3	土・日コース (午前9時～正午)	11/30(土)12/1(日) 12/7(土)12/8(日)
	4	夜間コース (午後7時～9時)	11/25(月)11/27(水)11/29(金) 12/2(月)12/4(水)12/6(金)
白石	5	火・金コース (午後1時～4時)	11/12(火)11/15(金) 11/19(火)11/22(金)
	6	水・金コース (午前9時～正午)	11/13(水)11/15(金) 11/20(水)11/22(金)
	7	水・木コース (午後1時～4時)	11/13(水)11/14(木) 11/20(水)11/21(木)
	8	夜間コース (午後7時～9時)	11/12(火)11/13(水)11/15(金) 11/19(火)11/20(水)11/22(金)
湯田	9	火・木コース1 (午前9時～正午)	10/29(火)10/31(木) 11/5(火)11/7(木)
	10	火・木コース2 (午後1時～4時)	10/29(火)10/31(木) 11/5(火)11/7(木)
	11	水・金コース1 (午前9時～正午)	10/30(水)11/1(金) 11/6(水)11/8(金)
	12	水・金コース2 (午後1時～4時)	10/30(水)11/1(金) 11/6(水)11/8(金)
仁保	13	火・木コース (午後1時～4時)	10/15(火)10/17(木) 10/22(火)10/24(木)
小鯖	14	火・木コース (午前9時～正午)	11/26(火)11/28(木) 12/3(火)12/5(木)
	15	夜間コース (午後7時～9時)	11/25(月)11/27(水)11/29(金) 12/2(月)12/4(水)12/6(金)
大内	16	火・木コース1 (午前9時～正午)	10/29(火)10/31(木) 11/5(火)11/7(木)
	17	火・木コース2 (午後1時～4時)	10/29(火)10/31(木) 11/5(火)11/7(木)
	18	水・金コース1 (午前9時～正午)	10/30(水)11/1(金) 11/6(水)11/8(金)
	19	水・金コース2 (午後1時～4時)	10/30(水)11/1(金) 11/6(水)11/8(金)
	20	夜間コース1 (午後7時～9時)	10/28(月)10/30(水)11/1(金) 11/4(月)11/6(水)11/8(金)
	21	夜間コース2 (午後7時～9時)	10/29(火)10/31(木)11/2(土) 11/5(火)11/7(木)11/9(土)
宮野	22	火・木コース1 (午前9時～正午)	11/12(火)11/14(木) 11/19(火)11/21(木)
	23	火・木コース2 (午後1時～4時)	11/12(火)11/14(木) 11/19(火)11/21(木)
	24	水・金コース (午前9時～正午)	11/13(水)11/15(金) 11/20(水)11/22(金)
	25	夜間コース1 (午後7時～9時)	11/11(月)11/13(水)11/15(金) 11/18(月)11/20(水)11/22(金)
	26	夜間コース2 (午後7時～9時)	11/12(火)11/14(木)11/16(土) 11/19(火)11/21(木)11/23(土)

地区	番号	コース・時間	日程
吉敷	27	火・木コース (午前9時～正午)	10/15(火)10/17(木) 10/22(火)10/24(木)
	28	水・金コース (午前9時～正午)	10/16(水)10/18(金) 10/23(水)10/25(金)
	29	土・日コース (午前9時～正午)	10/19(土)10/20(日) 10/26(土)10/27(日)
30	夜間コース (午後7時～9時)	10/15(火)10/16(水)10/17(木) 10/22(火)10/23(水)10/24(木)	
平川	31	火・木コース1 (午前9時～正午)	10/29(火)10/31(木) 11/5(火)11/7(木)
	32	火・木コース2 (午後1時～4時)	10/29(火)10/31(木) 11/5(火)11/7(木)
	33	水・金コース (午前9時～正午)	10/30(水)11/1(金) 11/6(水)11/8(金)
	34	夜間コース (午後7時～9時)	10/29(火)10/30(水)10/31(木) 11/5(火)11/6(水)11/7(木)
大歳	35	火・木コース1 (午前9時～正午)	10/15(火)10/17(木) 10/22(火)10/24(木)
	36	火・木コース2 (午後1時～4時)	10/15(火)10/17(木) 10/22(火)10/24(木)
	37	水・金コース (午前9時～正午)	10/16(水)10/18(金) 10/23(水)10/25(金)
	38	夜間コース (午後7時～9時)	10/11(金)10/14(月)10/16(水) 10/18(金)10/21(木)10/23(土)
陶	39	水・金コース (午前9時～正午)	11/27(水)11/29(金) 12/4(水)12/6(金)
鑄銭司	40	火・木コース (午後1時～4時)	11/12(火)11/14(木) 11/19(火)11/21(木)
	41	夜間コース (午後7時～9時)	11/12(火)11/13(水)11/14(木) 11/19(火)11/20(水)11/21(木)
名田島	42	午前コース (午前9時～正午)	11/5(火)11/6(水) 11/7(木)11/8(金)
	43	夜間コース (午後7時～9時)	10/29(火)10/30(水)10/31(木) 11/5(火)11/6(水)11/7(木)
二島	44	火・木コース (午後1時～4時)	11/12(火)11/14(木) 11/19(火)11/21(木)
	45	水・金コース (午前9時～正午)	11/13(水)11/15(金) 11/20(水)11/22(金)
嘉川	46	火・木コース (午前9時～正午)	11/26(火)11/28(木) 12/3(火)12/5(木)
	47	水・金コース (午後1時～4時)	11/27(水)11/29(金) 12/4(水)12/6(金)
	48	夜間コース (午後7時～9時)	11/26(火)11/27(水)11/28(木) 12/3(火)12/4(水)12/5(木)
佐山	49	火・木コース (午前9時～正午)	10/15(火)10/17(木) 10/22(火)10/24(木)

※次の4講座には、託児があります。
小鯖14番、平川32番、大歳35番、二島44番
※国の補助による無料IT講習会は12月で終了します。

8 town (タウン) 収穫祭

「山口きらら博」の思い出がよみがえる！
 山口市、防府市、徳地町、秋穂町、小郡町、
 美東町、秋芳町、阿東町の8市町のさまざまな
 イベントでみなさんをお迎えします。

※プレゼント多数あり。

◇日時 10月5日(土) 6日(日) 午前11時～午後6時

◇場所 Nac (中市コミュニティホール、中市町3-13)

【主なイベント】

◆屋外ステージ オープニングパレード・セレモニー／セネガル・ドラム&山口ジェンベチーム競演／あこぎナイト／お祭りイベント

◆特設ステージ 8 town 紹介映像／ぶちえ〜クイズなど

◆その他コーナー 山口きらら博写真展／山口きらら博映像／ピンゴDeクイズ／ワークショップ／特産品販売コーナー／スタンプラリー紹介

◇問い合わせ 山口・防府地区広域事務組合 (☎932-3043、ホームページ <http://www.8town.net>)

第7回アートふる山口

歴史あるまちがミュージアムになる日

◇日時 10月5日(土) 午前10時～午後5時／6日(日) 午前10時～午後4時

◇場所 市内「一の坂川・豎小路周辺」

【主な内容】

◆「小さな美術館」

◆イベント さよなら菜香亭／スタンプラリーなど

※詳しくは、9月中旬完成予定のアートふる山口のガイドマップをご覧ください

◇問い合わせ アートふる山口実行委員会事務局 (☎934-3515)

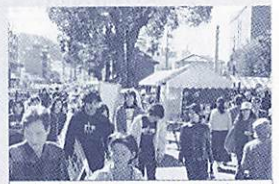

昨年のアートふる山口

やまぐち伝承ものづくり祭り

◇日時 10月5日(土) 6日(日) 午前10時～午後4時

◇場所 山口ふるさと伝承総合センター (下豎小路12)

【内容】

◆展示 大内塗秀作展示会／山口萩焼作家協会展／ロボットフェスタ展／能面展／ものづくりシアター／ガラス工芸などの工芸展

◆体験 大内塗、陶芸、レザークラフト、型染、手織、紙漉、粘土細工などの「ものづくり」体験

◇問い合わせ やまぐち伝承ものづくり祭り実行委員会 (市商工振興課内☎934-2719)

チケット情報 TICKET INFORMATION

奥田民生コンサート

okuda tamio Live E 0203



◇日時 11月28日(木) 午後6時30分開演

◇場所 市民会館大ホール (中央二丁目5-1)

◇入場料 一般5500円 (全席指定・消費税込、エニー会員は500円引き)

◇予約開始 【エニー会員先行予約】9月17日(火)～20日(金) 午前9時～午後5時 (☎920-6111) ※エニー会員同時入会可

【一般電話予約】9月24日(火)～27日(金) ラグタイム (☎925-6843) のみで受付

◇プレイガイド発売開始 9月28日(土) から

※託児あり(無料) ご利用の方は事前に財団事務局までお申し込みください。

エンリケ・クッティーニ楽団 タンゴ・エモーション

◇日時 12月7日(土) 午後6時30分開演

◇場所 市民会館大ホール (中央二丁目5-1)

◇入場料 一般4500円 (全席指定・消費税込、エニー会員は500円引き)

◇予約開始 エニー会員先行予約9月24日(火)～27日(金) 午前9時～午後5時 (☎920-6111) ※エニー会員同時入会可

◇プレイガイド発売開始 9月28日(土) から

村上ショージの十十十(プラスプラスプラス)！大阪奇人列伝

◇日時 平成15年1月18日(土) 午後6時30分開演

◇場所 市民会館小ホール (中央二丁目5-1)

◇入場料 一般4000円・大学生以下2500円 (全席自由・消費税込、エニー会員は各500円引き)

◇予約開始 エニー会員先行予約10月7日(月)～11日(金) 午前9時～午後5時 (☎920-6111) ※エニー会員同時入会可

◇プレイガイド発売開始 10月12日(土) から

【いずれもの公演も】 お問い合わせは、市文化振興財団まで (☎920-6111)

◇対象 市民で、基本健康診査等の健診で血糖に関する値が高かった人(空腹時血糖110ミリグラム／デシリットル以上、またはグリコヘモグロビン5.5パーセント以上) および糖尿病予防に関心がある人 30人程度(先着順)

◇受講料 無料

◇申し込み 10月4日(金) までに市保健センターへ

<日程>	
日時	内容
【第1回】 10月10日(木) 13:30～16:00	「なぜ自分は血糖が高いのだろう」 総合病院山口赤十字病院 医師 村上嘉一
【第2回】 10月18日(金) 13:30～16:00	「糖尿病予防の食事について」 総合病院山口赤十字病院 栄養士 野崎あけみ

◇場所 市保健センター

糖尿病予防教室



健康

市保健センター
糸米二丁目6-6
☎921-2666

やまぐちはつらつ健康フェスタ

◇開催日 10月6日(日)

◇場所 県総合保健会館(吉敷3325-1)

◎記念講演「男も女も食が大 事 元気になる料理学」

講師 小林カツ代氏(料理研究家、エッセイスト)

【午後1時～2時30分】



小林カツ代

＜その他の内容＞

- 「楽しく歩いてリフレッシュ「いきいき健康ウォーク」」
※参加者(募集定員150名)へは、豪華賞品進呈。
事前申込み(参加料100円、障害保険料含む)が必要。
【10:00～12:00】
- 骨粗鬆症検診、貧血検査、肺活量測定、血圧・体脂肪測定、一般健康相談、皮膚病相談、こどもの健康相談、在宅看護・介護サービス相談、栄養相談、歯みがき指導など
【10:00～15:00】
- ちびっ子わんぱく広場(ふわふわドーム)など

○健康フェスタ参加者(先着400名)へ記念品進呈

◇問い合わせ 市保健センター

育児講座

「病気の時の対応と事故予防」

◇日時 10月28日(月) 午前10時～11時

◇場所 市保健センター

◇内容 子どもに多い病気と事故に対する家庭での対処法

◇対象 生後2～5カ月の乳児の保護者30組程度(先着順)
※ご希望の方は託児をします。

◇受講料 無料

◇申し込み 9月30日(月) 午前8時30分から、電話で市保健センターへ

「離乳食の進め方」

◇日時 10月21日(月) 午前10時～11時

◇場所 市保健センター

◇内容

・離乳食のすすめ方や作り方の説明「はじめのタイミング、時間帯は?」「どんな大きさかたさ?」

・離乳食を上手にすすめるポイントアドバイス「ベビーフードの使い方は?」「最近の離乳食グッズ」

＜ポリオワクチンの追加接種について＞

—昭和50年から52年生まれの方へ—

昭和50年から52年生まれの方については、ポリオ抗体保有率が低いことがわかっています。

任意接種となり、費用は自己負担となりますが、特にお子さまがポリオの予防接種を受けられるときや、ポリオウイルス常在国(インド、パキスタン、アフリカ地域など)に渡航されるときは、再度ポリオワクチンの予防接種を受けられることをお勧めします。

下記の医療機関で接種が可能ですので、お問い合わせ下さい。

◎印がつけてある医療機関は予約が必要です。

	医療機関名	電話番号	予防接種実施日	受付時間	予約
大 殿	小泉小児科	922-0009	火、木	14:00～15:30	◎
	総合病院山口赤十字病院	923-0111	木	14:00～14:30	
	永田こどもクリニック	924-3330	木	16:00～17:00	◎
白 石	国近内科	922-0822	火	8:40～12:30	◎
	済生会山口総合病院	922-2430	水	14:30～15:00	◎
	田原小児科医院	922-3207	月～土	※9:00～17:30	◎
大 内	野瀬内科小児科	927-2655	月、火、金	14:00～17:00	
吉 敷	あんの循環器内科	924-1151	月、水、金	8:30～12:00	◎
	まつお小児科医院	924-4970	火	14:00～15:30	◎
小 郡	小郡第一総合病院	083-972-0333	水	14:00～15:30	
	小児科柳澤医院	083-973-3121	第4火	15:00～16:00	◎
	はまもと小児クリニック	083-973-0616	火	15:00～16:00	◎
阿知須	阿知須同仁病院	0836-65-5555	火	診療時間内	◎

※田原小児科医院は、火、土は午前中

＜訂 正＞

市報9月1日号で掲載した胸部レントゲン検診日程の9月30日(月)湯田地区神田町検診場所について、
(誤) <にひろ商店前→ (正) COCO(ココ)ストアー前

◇受講料 無料

◇対象者 生後2～5カ月の乳児の保護者30人程度(先着順)
※希望者は託児あり

◇申し込み 市保健センターへ

※9月24日(火) 午前8時30分から受付開始

女性のためのヘルスチェック

◇日時

【健診日】 10月8日(火)～10日(木) 午前9時から

【結果説明会】

・初回受診者: 11月13日(水) 午前9時30分から
・継続受診者: 11月14(木) 15(金) 午前9時から

◇場所 市保健センター

◇対象 市民で18～39歳の女性各80人(先着順・妊婦を除く)

◇内容

【健診日】 血圧測定、血液検査、尿検査、身体計測、体脂肪測定、聴打診、食生活調査

【結果説明会】

初回受診者: 健康チェック結果説明、生活改善アドバイス、個別相談
継続受診者: 随時個別相談

◇料金 無料

◇申し込み 9月30日(月)までに市保健センターへ

※10月8日(火) 午前9時～11時30分、10月10日(木) 午前10時10分～11時40分にレントゲン検査を実施していますので、併せて受診することができます。

1歳6カ月児・3歳児健康診査

【市保健センター会場】

1歳6カ月児健康診査

◇期日 10月24日(木)・25日(金)

◇対象 平成13年4月生まれの幼児

◇問い合わせ 市保健センター

3歳児健康診査

◇期日 10月22日(火)・23日(水)

◇対象 平成11年10月生まれの幼児

◇問い合わせ 市保健センター

【山口南総合センター会場】

1歳6カ月児健康診査

◇期日 10月8日(火)

◇対象 平成13年1月～3月生まれの幼児

3歳児健康診査

◇期日 10月9日(水)

◇対象 平成11年7月～9月生まれの幼児

◇問い合わせ 市南保健センター

いずれの会場も

◇受付時間 午後1時～2時

※対象児には、健診前のご案内の文書を送付します。

平日夜間在宅当番医表 (10月) 外科

山口市医師会 診療時間：午後10時まで

1	火	齋藤外科眼科 (吉敷下東)	924-3550	17	木	中村整形外科 (吉敷中村)	933-6111
2	水	佐々木外科病院 (泉都町)	923-8811	18	金	齋藤外科眼科 (吉敷下東)	924-3550
3	木	林外科 (道場門前二)	922-0139	21	月	たねくぼ整形外科 (幸町)	934-7110
4	金	山口病院 (駅通り二)	922-1191	22	火	佐々木外科病院 (泉都町)	923-8811
7	月	奥山整形外科 (湯田温泉五)	923-0022	23	水	林外科 (道場門前二)	922-0139
8	火	小田整形外科 (中央四)	924-8972	24	木	山口病院 (駅通り二)	922-1191
9	水	丘病院 (中河原町)	925-1100	25	金	奥山整形外科 (湯田温泉五)	923-0022
10	木	柴田病院 (大内矢田)	927-2800	28	月	小田整形外科 (中央四)	924-8972
11	金	内藤クリニック (吉敷上東)	920-5588	29	火	丘病院 (中河原町)	925-1100
14	月	休日・夜間急病診療所 (糸米二)	925-2266	30	水	柴田病院 (大内矢田)	927-2800
15	火	坂本整形外科 (円政寺)	925-5566	31	木	内藤クリニック (吉敷上東)	920-5588
16	水	淵上整形外科 (大内御堀)	922-6644				

■当番医が変更になる場合がありますので、事前に電話でお問い合わせください。なお、連絡が取れない場合は下記山口地域消防組合にお問い合わせください。

山口地域消防組合 (通信指令室)
☎932-2603

休日当番医表 (10月)

山口市医師会 診療時間 8:30~17:30		吉南医師会 診療時間 9:00~18:00			
内科系	外科系	内科系		外科系	
6日 宮野クリニック 932-3233 (宮野上)	中村整形外科 933-6111 (吉敷中村)	田辺内科 083-973-3778 (小郡町新町東上)	同仁病院 0836-65-5555 (阿知須町)	林病院 083-972-0411 (小郡町山手下)	
13日 野口医院 923-8670 (朝田)	たねくぼ整形外科 934-7110 (幸町)	池田医院 083-972-1002 (小郡駅通り)	共立病院 0836-65-2200 (阿知須町)	村田外科胃腸科 083-972-7100 (小郡町山手下)	
14日 ましもと内科呼吸器科 934-0077 (湯田温泉三)	齋藤外科眼科 924-3550 (吉敷下東)	よしかね循環器内科 083-973-8181 (小郡町矢足)	たむら医院 989-4480 (江崎)	共立病院 0836-65-2200 (阿知須町)	
20日 田村医院 922-7527 (葵一)	坂本整形外科 925-5566 (円政寺)	岡村医院 083-973-2053 (小郡町柏崎)	共立病院 0836-65-2200 (阿知須町)	小林外科医院 083-973-1515 (小郡町津市上)	
27日 まえだ循環器内科 921-7722 (緑町)	山口病院 922-1191 (駅通り二)	河端内科医院 083-972-3820 (小郡町津市上)	同仁病院 0836-65-5555 (阿知須町)	同仁病院 0836-65-5555 (阿知須町)	

吉南医師会 土曜在宅当番医 診療時間 19:00~22:00	
内科系	外科系
5日 林病院 083-972-0411 (小郡町山手下)	同仁病院 0836-65-5555 (阿知須町)
12日 岩崎クリニック 083-973-0637 (小郡町明治東)	相川医院 986-2177 (鑄銭司)
19日 小野医院 083-984-2353 (秋穂町東)	共立病院 0836-65-2200 (阿知須町)
26日 たむら医院 989-4480 (江崎)	村田外科胃腸科 083-972-7100 (小郡町山手下)

■休日・夜間急病診療所 (糸米二丁目6-6 ☎925-2266)
〔内科・小児科〕 毎日19:00~22:00
〔外科〕 土曜・日曜・祝日・年末年始・8月14日~16日 19:00~22:00
〔歯科〕 日曜・祝日・年末年始・8月14日~16日 9:00~13:00
■休日当番医テレホンサービス (休日に限ります) ☎923-5000

結核予防週間(9月24日~30日)

~忘れていませんか、わが国最大の感染症~

結核は、医療や生活水準の向上等により減少しました。しかし、日本では今なお1年に約4万4000人の患者が新たに発生し、2500人以上がこの病気で命を落としています。

結核予防のポイント

- ◎赤ちゃんには早めにBCG接種を
BCG接種は安全で効き目の強い予防接種です。
- ◎日頃健康チェックを
せきやたんが2週間以上も続いたら「かぜ」「たばこのせい」と片づけないで、かかりつけの医療機関へ早め早めにかかることが大切です。
- ◎家族や友人・同僚が結核にかかったら、進んで健診を
- ◎「たばこ」について考えてみませんか
たばこは結核の発病を促します。

ごみは必ず収集日の朝 8 時 30 分までに出しましょう

10月の分別収集日

地区名	古紙・紙製容器包装 ・ペットボトル	缶・びん
大殿	8日(火)	2日(水)
白石	22日(火)	
湯田	15日(火)	
宮野	3日(木)	9日(水)
大内(宮島町・御堀)	29日(火)	
大内(矢田・長野)	18日(金)	
平川(平井・吉田)	24日(木)	
平川(黒川)	25日(金)	
仁保・小鯖	10日(木)	16日(水)
吉敷	21日(月)	
大歳	28日(月)	
陶・佐山	7日(月)	23日(水)
鑄銭司	11日(金)	
嘉川	2日(水)	
名田島・秋穂二島	4日(金)	

■プラスチック製容器包装(毎週)

月	宮野・小鯖
火	仁保・大内
水	湯田・吉敷
木	平川・大歳・陶・鑄銭司・名田島・秋穂二島
金	大殿・白石・佐山・嘉川

10月の不燃物収集日

1日(火)	仁保
2日(水)	大歳
4日(金)	吉敷
7日(月)	(上、下)金古曾、八幡馬場、上古熊、古熊、天花、木町、下堅上、太刀売、大市・諸願、野田、大殿大路、久保小路、新馬場、銭湯小路、相物小路、松ノ木町
8日(火)	佐山
9日(水)	嘉川、西門前・新橋
10日(木)	東滝、西滝、中河原、天神通
11日(金)	小鯖
15日(火)	今市、(上中、下)道場門前、荒高、鱈石、田町
16日(水)	名田島、秋穂二島
18日(金)	上堅小路、(上、中、下)後河原、中市、米屋町、御局小路、今道・大附、もみじマンション黄金町、ツインタワー黄金町、熊野、一本松
21日(月)	今小路、新天街、新丁、新道、早間田、新町、(東、西)惣太夫、(東、西)白石、(東、西)糸米、(上、中、下)清水
22日(火)	陶、鑄銭司
23日(水)	平川
25日(金)	宮野
28日(月)	泉町、東朝倉
29日(火)	中讃井、中國市営住宅、三和町、元町、元町西、赤妻パークタウン
30日(水)	大内
31日(木)	龍王、前町、湯屋町、アーク湯田温泉、角下市

秋の全国交通安全運動

9月21日(土)~9月30日(月)

重点目標

- 高齢者の交通事故防止
- シートベルトとチャイルドシートの着用の徹底
- 前照灯早め点灯と反射材着用の励行

事故の多くは、ラッシュ時と夜間に多く発生しており、原因については、わき見運転、最高速度違反が多いことが特徴です。

運転者も歩行者も、交通ルールとマナーを守り、交通事故を無くしましょう。

県警察音楽隊と交通安全市民のつどい

- ◇日時 9月27日(金)午後6時30分開演(5時30分開場)
- ◇場所 山口市市民会館大ホール(中央二丁目5-1)
- ◇内容 一部…桃太郎劇団による交通寸劇ほか
二部…県警察音楽隊による演奏会
- ◇入場料 無料(市役所受付、各出張所、山口・小郡警察署、各交番に備え付けの整理券が必要です)
- ◇問い合わせ 市地域生活課(☎934-2765)

通行止めのお知らせ

平成14年10月1日(火)から平成16年3月末まで、都市計画道路泉町平川線改築工事(榎橋架け替え工事含む)のため、市道泉町平川線(湯田自動車学校前交差点)付近は全面通行止めになります。工事看板および案内標識等に従い通行をお願いいたします。

◇問い合わせ 市都市計画課(☎934-2832)

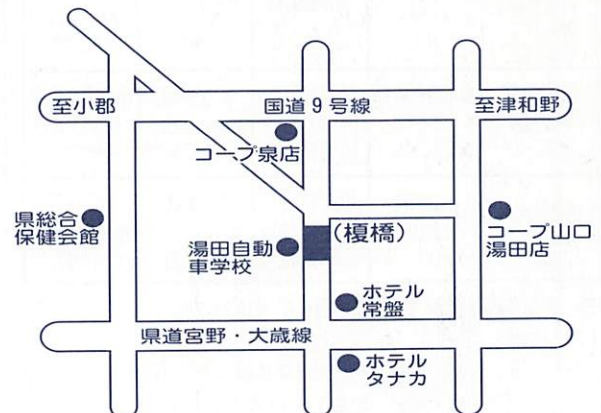

■人のうごき

上段は平成14年9月1日現在、
下段は平成14年1月1日との比較

141,813人
+231人

67,782人
+90人

74,031人
+141人

57,053世帯
+277世帯