

# 市報 やまぐち

2008 5.15

May No.63

お知らせ号

http://www.city.yamaguchi.lg.jp/  
http://www.city.yamaguchi.lg.jp/keitai/index.html  
koho@city.yamaguchi.lg.jp



### 「地域フォーラム」の開催日と場所

期日	地域	場所
5月24日(土)	北部	市徳地山村開発センター(徳地堀1533)
6月1日(日)	中央部	湯田公民館
6月7日(土)	南部	名田島公民館

時間 14時から

「市協働のまちづくり市民会議」では、さまざまな主体が共通の目的に向かって共に取り組む「協働」のまちづくりを進めるため、このたび「(仮称)市まちづくり基本条例素案(中間案)」を作成しました。市民のみなさんの意見を条例の最終案に生かすため、市民会議の委員が中間案について説明し、意見を交換する「地域フォーラム」を開催します。

### 「市協働のまちづくり市民会議」とは

昨年7月、市民参加の仕組みづくりや協働によるまちづくりを推進するための基本ルールとなる「(仮称)市まちづくり基本条例」の素案を協議・検討し、市長に提言するため設置されました。公募委員を中心に、学識経験者、公共的団体の代表者から成る24人が、今回の中間案の作成までに12回の会議を重ねてきました。

これまでの市民会議の概要を、市民会議広報班がまとめた「かわら版」(No.1~4)に掲載しています。(市協働推進課、各総合支所市政情報コーナー、各出張所に備え付け)



みなさんの参加を、お待ちしております。  
託児・手話通訳 無料(開催日の1週間前までに要予約)  
※中間案の詳細等については、市ホームページ(上記参照)、各総合支所市政情報コーナー、各出張所で閲覧できます。  
問い合わせ 「市協働のまちづくり市民会議」事務局(市協働推進課) 083-9334-2965 083-9334-2664  
kyodo-s@city.yamaguchi.lg.jp

### 「(仮称)市まちづくり基本条例素案(中間案)」の概要

「まちづくりの主役は市民」という考え方のもと、市民参画と協働によるまちづくりを市民のみなさんに身近なものとするため、分かりやすいルールや仕組みを規定しています。この中間案には「個性豊かで活力ある、自立した地域社会」の実現に向け、多くの市民が市とともに取り組むことで「誰もが住みたい、住み続けたい、暮らしやすい」と思える山口市を次世代に引き継いでいきたいという思いを込めています。

## 「協働によるまちづくりのルール」 みんなでも考えませんか

「市協働のまちづくり市民会議」が作成した「(仮称)市まちづくり基本条例素案(中間案)」について、市民のみなさんと考えるフォーラムを開催します。



「市協働のまちづくり市民会議」の様子

# お知らせ

## 市議会(6月定例会) 日程のお知らせ

市政への理解を深めるため、ぜひ市議会の傍聴にお越しください。  
日程や時間は、変更することがあります。事前に市議会事務局またはホームページでご確認ください。

■時間 各日10時から

■http://www.city.yamaguchi.lg.jp/gikai/org/

期日	内容	場所 (山口総合支所)
6月9日(月)	本会議(初日)	市議会議場
16日(月)~ 18日(水)	本会議 (一般質問・質疑)	
20日(金)	教育民生委員会	第1委員会室
	環境上下水道委員会	第2委員会室
23日(月)	総務委員会	第1委員会室
	経済建設委員会	第2委員会室
26日(木)	本会議(最終日)	市議会議場

※第1・2委員会室は3階です。

## 介護保険を 利用している方へ

【食費と居住費の軽減について】

介護保険の認定を受けている市民税非課税世帯の方が、施設・短期入所サービスを利用される際の食費と居住費の負担額を、申請により軽減します。

	(日額)				
	第1段階	第2段階	第3段階	基準費用額	
多床室	0円	320円	320円	320円	
従来型個室	特別養護老人ホーム 老人保健・療養型施設等	320円	420円	820円	1,150円
ユニット型準個室	490円	490円	1,310円	1,640円	
ユニット型個室	490円	490円	1,310円	1,640円	
食費	820円	820円	1,640円	1,970円	
	300円	390円	650円	1,380円	

第1段階…市民税非課税世帯の老齢福祉年金受給者、生活保護受給者

第2段階…市民税非課税世帯で、課税年金収入額と合計所得金額の合計が80万円以下

第3段階…市民税非課税世帯で、第1・第2段階以外

●山口総合支所	〒753-8650	亀山町2-1	083-922-4111
●小郡総合支所	〒754-8511	小郡下郷609-1	083-973-2411
●秋穂総合支所	〒754-1192	秋穂東6570	083-984-2121
●阿知須総合支所	〒754-1292	阿知須2743	0836-65-4111
●徳地総合支所	〒747-0292	徳地堀1744	0835-52-1112

※通所サービスの食費は、対象外  
持参品 印鑑

※転入者は、併せて所得・課税証明書  
【介護サービスを利用している方へ】

利用した介護サービスの内容や回数、金額などを確認してもらうため、介護給付費を通知しています。

平成20年1~3月の給付費は5月下旬に、以降3カ月ごとについては8月、11月、2月に通知を予定しています。

市民のみなさんが納めた保険料などから支払われている、介護サービスの適切な利用を、今後ともお願いします。

■市介護保険課(☎083-934-2795)、各総合支所介護保険課(小郡、徳地)、各総合支所総合サービス課(秋穂、阿知須)

## 6月2日は軽自動車税 の納付期限です

6月2日(月)は、平成20年度軽自動車税の納付期限です。5月12日に発送した納税通知書で、納付方法を確認の上、納めてください。

## バリアフリーを 考える ワークショップ

「市バリアフリー基本構想」策定に向けたワークショップの参加者を募集します。(全2回)

■新山口駅周辺まち歩き  
点検ワークショップ

新山口駅周辺を歩きながら、まちの中にある段差等を点検した後、結果をまとめて発表します。



■日時 6月27日(金)13時~17時30分  
■集合・解散場所 市小郡保健福祉センター(小郡下郷609-5)

【心のバリアフリーを  
考えるワークショップ】

日々の生活の中にある「心のバリア」について、話し合います。

■日時 7月7日(月)13時30分~16時  
■場所 山口総合支所

■5月30日(金・必着)までに、市都市計画課(山口総合支所)☎083-934-2831 FAX0833-922-2654

☐toshi@city.yamaguchi.lg.jp

※参加希望者には、後日詳細を連絡します。

記号例 場所 申し込み 問い合わせ

市議会事務局

(☎0833-934-2854)

負担の軽減は、申請のあった月の初日からとなり、申請月の前月までのサービス利用は、対象となりません。

市収納課

(☎0833-934-2739)

# 6月1日～7日は「水道週間」です

「ただいまア-蛇口ひねって水ゴクリ」

私たちが使っている水道の大切さについて、考えてみませんか。

問い合わせ 市上下水道総務課 (☎083-933-6663)

## 「家計調査」にご協力ください

県知事が任命した調査員が対象地区の世帯に伺い、毎月の家計収支の実態を調べる「家計調査」への協力をお願いします。

調査内容の秘密は、厳守されます。

対象 白石、湯田、大内、宮野、平川、大歳、小郡下郷の各地区の一部世帯

☎県統計分析課

(☎083-933-2660)

## 平成19年版山口市統計年報の販売

人口、産業、経済、教育・文化、社会福祉、医療・衛生など、山口市の基本的な統計データを集録しています。

仕事や学習等に、ご活用ください。

サイズ等 A4版 350ページ程度

価格 750円(税込み)

☎市情報管理課(山口総合支所)

(☎083-934-2748)

## ご存じですか

### 「人権擁護委員制度」

6月1日は、人権擁護委員法が施行された日です。市内では、市長の推薦により、法務大臣から委嘱を受けた人権擁護委員20人が、人権についての相談

に応じています。気軽に相談ください。(無料 秘密 厳守)

人権擁護委員名簿(敬称略)	
末永 汎本	小嶋 慎一郎
井坂 尚子	重田 孝子
伊藤 ルリ子	中野 拓彦
大田 靖子	米村 順子
永久 篤子	内田 宏
藏重 恵昭	大來 和子
亀山 靖爾	中村 棟俊
中村 智子	井上 史郎
松永 輝雄	石村 太郎
灰田 信子	小山 稔

### 【特設人権相談所】

人権擁護委員や法務局職員が、法律、人権、土地、家屋、金銭貸借、離婚などの心配事の相談に無料で応じます。(申込不要)



日時	場所
6月2日(月) 9時～16時	山口市社会福祉協議会 徳地支部(徳地堀1684-1)
6月2日(月) 10時～15時	山口市社会福祉協議会 小郡支部(小郡下郷1437-6)
6月2日(月) 13時～16時	市阿知須健康福祉センター (阿知須2740)
6月3日(火) 10時～16時	山口地方合同庁舎 (中河原町6-16)

☎山口地方法務局

(☎083-932-2226)

## 児童家庭課からのお知らせ

### ■児童手当制度があります

小学校修了前の児童を養育している方が受給できます。ただし前年(1～5月分の手当については前々年)の所得が所得制限の限度額以上の場合、受給できません。

#### ◆受給額(月額)

3歳未満の児童	一律	10,000円
3歳以上の児童	第1子	5,000円
	第2子	5,000円
	第3子以降	10,000円

#### ◆こんなときは早めに手続きを

- 初めて児童手当を受けようとするとき
- 現在児童手当を受けていて、養育する児童が増えたとき、または少なくなったとき
- 他市町村から転入したとき、または転出するとき
- 児童手当を受けている方が、公務員になったとき
- 養育している児童の住所が変わったとき
- 退職や就職で、厚生年金等から国民年金、国民年金から厚生年金等へ変わったとき

※これまで所得制限等により受給していない方も、前年所得によっては6月以降の対象となる場合があるため、5月中に手続きを行ってください。

#### ◆児童手当を受給中の方へ 現況届の提出について

児童手当を受けている方へ5月末に「児童手当現況届」を郵送します。現況届は、受給者の前年の所得状況と児童養育状況などを確認するもので、6月中

の提出が必要です。提出がない場合、児童手当の受給資格があっても6月分以降の手当が受けられません。6月30日(月)までに、忘れずに手続きを行ってください。

### ■児童扶養手当、特別児童扶養手当の制度があります

#### ◆児童扶養手当

18歳に達する年度末までの児童(中度以上の障がいがある場合は、20歳未満)を養育している母子家庭の母、養育者が、次の場合に受給できます。

- ①父母が離婚したとき
- ②父が死亡・生死不明のとき
- ③父に重度の障がいがあるとき
- ④父から1年以上遺棄されているとき
- ⑤父が1年以上拘禁されているとき
- ⑥未婚の母の子であるとき

#### ◆特別児童扶養手当

身体・精神に障がいのある20歳未満の児童を養育している父母、養育者が受給できます。

#### 【いずれの手当も】

- ・児童が施設に入所しているときは、受給できません。
- ・所得が一定額を超えているときは、受給停止となります。

#### ■申請・問い合わせ

市児童家庭課(山口総合支所 ☎083-934-2797)、各総合支所総合サービス課▽小郡(☎083-973-8145)▽秋穂(☎083-984-8023)▽阿知須(☎0836-65-4114)▽徳地(☎0835-52-1121)

お知らせ

## 井戸水の水質検査を受けましょう

井戸水は定期的に検査を受け、飲用に適しているかを確認しましょう。検査実施機関等、詳細はお問い合わせください。

山口健康福祉センター(☎083-934-2536)、市環境保全課(☎083-941-2176)

## 不正大麻・けしを見つけたらご連絡を

6月30日まで「不正大麻・けし撲滅運動」を実施しています。

大麻・植えてはいけないけしを発見したとき、見分けがつかないときは、ご連絡ください。

山口健康福祉センター(☎083-934-2534)

## 市道や海岸の清掃美化活動を支援します

市では、市道や海岸などの清掃ボランティア活動を、清掃道具の提供や作業中の事故に備えた保険の加入などで支援する「グリーンネット」を展開しています。

詳しくは、お問い合わせください。  
山口市道路河川管理課(山口総合支

## 榎野川の遊漁料

今年度から一部変更したため、ご注意ください。

- 小学生以下は手釣、竿釣(リール竿を含む)に限り無料とし、そのほかの漁法は中学生に準じます。
- 身体障害者福祉法第4条に規定する身体障がい者は、年券のみ半額とします。
- 「かに」は甲長5cm以下の採捕を禁止します。
- 再発行手数料は1枚500円、現場徴収手数料は1人200円
- 優遇措置として、市内在住の方は、あゆ・ます類以外の魚類の竿釣(リール竿を含む)に限り、遊漁料を免除します。ただし、1人1竿とします。

名称	漁具・漁法	等級	区分	期間	遊漁料
あゆます類	竿釣 たも網 (あゆのみ)	3等	大人	1日	1,500円
			1年	4,500円(※1)	
中学生	1日		700円		
	1年		2,200円(※2)		
かに	籠または箱 (3個以内)	大人	1年	(※1)+1,500円	
		中学生		(※2)+800円	
うなぎ	竹籠または箱 (3個以内)	大人		4,500円	
		中学生		2,200円	
こいふなはやうなぎ	手釣(投げ込み釣) 竿釣(リールを使用するもの) たも網	雑	大人	1日	1,500円
			1年	4,500円	
はやうなぎ	手釣(投げ込み釣を除く) 竿釣(リールを使用するものを除く)	雑	大人	1日	500円
			1年	3,000円	
			中学生	1日	500円
				1年	1,500円

※3等(年券4,500円)は表中のいずれの漁法による採捕も可。ただし「かに籠または箱」「うなぎぐり」は別途加算が必要。  
※表の内容については、変更が生じる場合があります。詳細はお問い合わせください。

※環境保全のため、弁当の空き箱、空き缶・ビン、ビニール袋などは各自で持ち帰りましょう。特に釣り針・釣り糸の投げ捨ては危険です。必ず持ち帰りましょう。  
※ブラックバス・ブルーギル・ライギョの移植入は禁止されています。(特定外来生物被害防止法、県内水面漁業調整規則第29条の2)  
釣った場合は、持ち帰るか漁協へお持ちください。

■問い合わせ 榎野川漁業協同組合(平井340-1 ☎083-922-3537)

所 ☎083-934-2834 FAX 083-934-2655  
E: [ddk-kanri@city.yamaguchi.lg.jp](mailto:ddk-kanri@city.yamaguchi.lg.jp)

## 徳地地域で松くい虫の防除を実施します

ヘリコプターによる松くい虫の防除(全面・スポット散布)を行います。

ご協力をお願いします。

期日 1回目:6月3日(火)~4日(水) / 2回目:6月24日(火)~25日(水) ※天候等により順延

時間 5時~8時ごろ

区域 出雲地区(堀)、引谷地区(夏焼、戸祢、中村)

山口市林業振興課▽山口(☎083-934-2819)▽徳地(☎083-355-5211)

355-5211

リフォームや建て替えをお考えなら  
**この2日間は要チェック!!**

国土交通大臣許可(特-17)第4638号  
**住友不動産**  
新築そっくりさん山口営業所  
〒754-0014 山口市小郡高砂町1-8MY小郡ビル4F  
http://www.sokkuri3.com

住宅・リフォームに関する疑問がまるわかり!

**「新築そっくりさん」まるごと博覧会**

●場所: 山口県スポーツ文化センター レクチャールーム

イベント内容

- ・出展メーカーによる最新製品展示
- ・専門家によるセミナー開催

5月24日(土) → 25日(日)

10時~17時  
(25日は16時まで)

●住まいに関することなら、なんでもご相談ください  
●空くじなしの大抽選会 ※アンケートにお答えいただいた方全員

# 営農組織等の研修会 開催を応援します

集落営農組織等の経営能力を高めるため、農業経営技術等の修得を目指す研修会の計画書を募集します。審査委員会で審査し、選定された組織には、研修に要した費用の一部を補助します。

まずは、お問い合わせください。

【アグリ】の夢サポート研修事業計画

■募集期限 6月16日(月)まで

■対象組織 市内の農業生産法人、集落営農組織 など

■対象となる研修計画の内容

## 6月から粗大ごみの戸別収集を開始します



- 対象となる粗大ごみ
- ・指定収集袋に入らない燃やせるごみ
- ・一辺1m以上の燃やせないごみ、金属・小型家電製品

### ■申込手順

- ①受付専用電話に申し込む  
☎083-941-0053  
受付日時(6月から受付開始)  
月～金曜 8時30分～17時  
※祝日・年末年始を除く



- ②市の窓口で「粗大ごみ処理手数料」を支払い、粗大ごみ処理券(シール)を受け取る  
【取扱窓口】

市清掃事務所(大内御堀503)、市南部衛生課(小郡総合支所内)、市市民課(山口総合支所)、秋穂・阿知須・徳地の各総合支所自治振興課、各出張所



- ③粗大ごみにシールを張り、収集日に家の前に出しておく(アパートやマンションの場合は1階の出入口付近)  
※立ち会いは不要です。

### ■粗大ごみの処理手数料(一部抜粋)

区分・品目	金額	区分・品目	金額
<b>家具類</b>		<b>建具類</b>	
いす(木製)	400円	雨戸	800円
鏡台(ドレッサー)	800円	カーテンレール(2m以内、5本まで)	400円
敷物(6畳以下)	800円	畳	800円
敷物(6畳を超えるもの)	1,200円	<b>趣味・娯楽用品</b>	
食器棚(高さ150cm未満)	800円	オルガン	800円
食器棚(高さ150cm以上)	1,200円	健康器具(ぶらさがり健康器等)	800円
ソファ(1人用)	800円	サーフボード	1,200円
ソファ(2人用以上)	1,200円	<b>乳幼児・子供用品</b>	
テーブル(幅150cm未満)	800円	すべり台	800円
テーブル(幅150cm以上)	1,200円	<b>大型家電製品</b>	
パソコンラック	400円	いす型あんま機	1,200円
<b>寝具類</b>		<b>その他</b>	
ふとん(3枚まで)	400円	車いす	400円
ベッド本体(シングル、セミダブル)	800円	トタン(プラ製、3枚まで)	400円
マットレス(スプリング入り)	1,200円	よしず	800円

※収集の受付期間は、引っ越しごみの収集の申し込みが集中する3・4月を除きます。

■問い合わせ 市清掃事務所(☎083-927-1770)

## 農薬は適正に 使用しましょう

農薬を使用する際は、農薬ごとに定められた使用基準を守り、安全かつ適切に散布しましょう。

- ・特定農業団体・特定農業法人の設立、栽培技術等の農業生産技術、経理等の経営管理、商品・販路開発等の販売促進 など
- 補助額 対象経費の3分の2以内(1組織10万円まで)
- 申込 市農業振興課(☎083-934-2816)

- ・防除対象の農作物に適した農薬をラベルに記載された注意事項を守り使用しましょう。
- ・散布前に立て札を立て、風の向きや強さを考えるなど、周囲に被害が及ばないように散布しましょう。
- ・鍵をかけ適正に保管し、残ったり不要になったものは、適正に処理しましょう。
- ・使用状況(使用した日・場所・農作物、薬の種類・名称・量・濃度)を記録しておきましょう。
- 農協の各支所等、県山口農林事務所(☎083-922-5249)、市農業振興課(☎083-934-2817)

## 西の雅 常盤 湯のまち倶楽部

YUNOMACHI-CLUB

### 日帰り温泉

月曜は市民の日 500円 (祝日、繁忙期を除く)

☎083-920-6507

タオル・バスタオル無料貸し出しします。

山口市湯田温泉四丁目6-4  
11:00~22:00(受付21:00まで)  
入浴料1,000円 年中無休

西の雅 常盤 検索

## 天宿温泉デイ倶楽部

通所介護サービス事業所(常盤リゾートグループ)

ただいま体験介護実施中!! (600円)

☎08396-5-0170

美祿市美東町湯の口温泉  
9:00~16:00  
土・日・祝日、年末年始休み

天宿 検索

# 6月は「土砂災害防止月間」

梅雨時期は大雨による土石流、がけ崩れなど、土砂災害が発生しやすいくなります。前兆や異変などを感じたときは、早めに避難するとともに、市道路河川管理課へ連絡してください。



## 【土砂災害の前ぶれ】

- ①山鳴りがする
- ②がけから小石がパラパラ落ちて来る
- ③沢や井戸の水がにごる など

各総合支所、主要郵便局などに備え付けの「土砂災害危険箇所図」で、危険な場所や避難場所、避難経路を確認し、家族で災害時の行動について話し合います。また土砂災害警戒情報は、県ホームページで見ることができます。  
<http://d-keikai.pref.yamaguchi.lg.jp/>

市道路河川管理課 ☎0833-934-2835、県山口土木建築事務所 ☎0833-922-1107

# 新規学校卒業予定者 求人受理説明会

来春高等学校・中学校卒業予定者の

採用を予定する事業者からの求人の受け付けが、6月20日(金)から始まりま  
す。(大学・短大等は3月1日から受付  
開始、4月1日から求人票を公開中)  
採用を予定している事業者は、説明  
会にぜひご参加ください。

日時 6月10日(火)13時30分～15時  
30分(30分前から受け付け)

内容 求人 の提出方法、公正な採用  
選考について等

【防府会場(徳地地域)】  
場所 デザインプラザHOFU(防  
府市)

【防府公共職業安定所】  
☎08335-222-3855

【山口会場(徳地地域以外)】  
場所 KKR山口あさくら(神田町  
2-18)

【山口公共職業安定所】  
☎0833-922-0043

# 労働問題のご相談は「労働ほっとライン」へ

賃金、セクハラ、  
休暇、残業、解雇な  
ど、各種の労働相談  
に専門の相談員が  
応じています。



相談日時 月～金曜 8時30分～17  
時15分(祝日、年末年始を除く)

料金 無料

労働ほっとライン(県労働政策課)  
☎0833-9333-3232

# 地籍で進める まちづくり

市では、みなさんの貴重な財産を守る重要な  
調査として「地籍調査事業」を進めています。  
ご理解、ご協力をお願いします。

## ■今年度の対象地区

今年度は、次の地区で地籍調査を  
実施します。左図の太枠で囲まれた  
地区が対象です。

- 山口地域…①仁保下郷地区の一部
- 小郡地域…②上郷地区の一部
- 徳地地域…③鯖河内地区の一部
- …④ 柚木地区の一部

## ■みなさんへのお願い

【境界の確認】  
実施区域内に土地を持つ方は、調  
査が始まるまでに、必ず関係者全員  
の立ち会いの上「自分の土地はここ  
まで」という境界を、一筆ごとに確認  
しておいてください。

## 【境界の刈り開き】

山林や原野、田畑などの境界に雑  
草木などが茂っていると、境界確認  
や測量が行えません。よく見通せる

よう、あらかじめ境界に沿って雑草木  
の刈り払いをお願いします。

## 【一筆地調査】

土地の現況を一筆ごとに調査する  
もので、地籍調査の最も重要な作業  
です。調査に際しては、土地を持つ  
みなさんの立ち会いのもと、筆ごとに境  
界・地番・地目などを確認してもらい  
ます。

詳しくは、調査前に実施区域ごと  
に行う説明会でお話しします。

## ■調査までの流れ

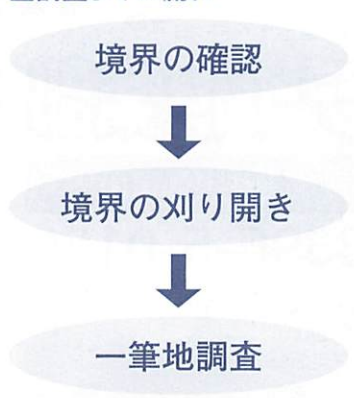

# 「起業化支援セミナー」 参加者募集

新規創業を志す方や起業後間もない方を対象に、創業時のポイントや心得を学ぶ講演会と参加者同士の交流会を行います。

■日時 1日目：6月14日(土)13時30分～16時30分 / 2日目：6月18日(水)19時～21時

■場所 サンフレッシュユ山口(湯田温泉五丁目5-22)

■内容 地元起業家の体験談、専門家との懇談

■定員 20人程度(応募者多数の場合は抽選)

■受講料 無料

■申込 6月10日(火)までに郵送、FAX、Eメールで、〒住所、氏名、年齢、職業、電話番号、メールアドレスを明記の上、市商工振興課 ☎083-934-2812 083-934-2650

✉ shoko@city.yamaguchi.lg.jp

## 起業や経営の悩み 解決します

市では起業家やこれから起業を目指す方などを対象に、起業や経営に関する悩みを相談する「産業コ



「ディネーター」を設置しています。自身も起業家の産業コディネーターが、親身に対応します。どのような悩みでも、気軽に相談ください。

■日時 月～金曜 10時～17時

■場所 ニューメディアプラザ山口(熊野町1-10)

■内容 起業・経営相談、専門家や同業者・異業者との引き合わせなど

http://www.y-platform.com/cord/

市産業コディネーター事務所 ☎083-920-1357

cord@y-platform.com) 市商工振興課 ☎083-934-2812

## 国民生活金融公庫 創業相談

国民生活金融公庫では、新たに事業を始める方からの相談時間を延長する「定例創業相談日」を設け、幅広いご相談にきめ細かくお応えしています。(要予約)

■日時 祝日を除く毎週火曜 9時～19時 ※予約は18時まで

■相談内容 創業準備のチェックポイント、事業計画の立て方、創業事例の紹介など

市国民生活金融公庫山口支店 (中央五丁目2-47) ☎083-924-23660 ☎083-924-8222

※FAXは24時間対応です。

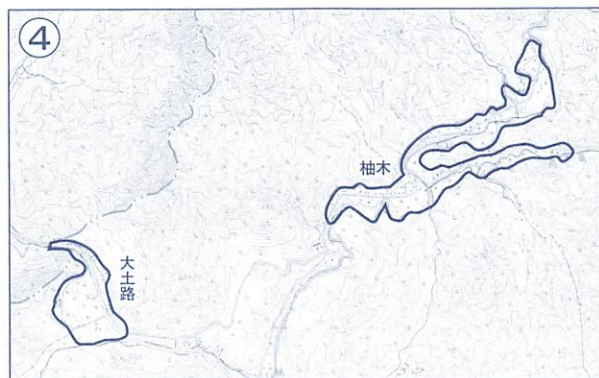

### 問い合わせ

■ 地籍調査事業について ▼徳地地域以外：市地籍調査課業務第一担当 (小郡総合支所 ☎083-973-2433) ▼徳地地域：市地籍調査課業務第二担当 (徳地総合支所 ☎0835-521117)

■ 地籍調査成果等の交付について 市地籍調査課管理担当 (小郡総合支所 ☎083-973-2437)

## 佐波川「河川愛護モニター」募集

佐波川をより多くのみなさんに親しんでもらえるよう「河川愛護モニター」を募集します。

- 対象 佐波川の近隣に居住し、河川愛護に関心のある20歳以上の方5人程度(応募者多数の場合は選考)
- 任期 7月1日から1年間
- 手当 月額4600円

■申込 6月15日(日)までに事前に電話の上、八ガキ、FAXで山口河川国道事務所(〒747-8585防府市国衙一丁目10-20 ☎0835-22-1785 〆0835-22-6705)

## 県営住宅入居者募集

- 入居予定時期 7月下旬ごろ
- 募集団地 西大橋、赤妻、大内御堀、宮野下、吉敷木崎、平井(多家族向け有)、平川(シルバーハウジング有)、穂積

■申込資格 現に同居または同居しようとする親族がある方/住宅に困っていることが明らかの方/法で定める収入基準に該当している方/申込者、同居または同居しようとする親族が、暴力団員でないこと

※シルバーハウジング、多家族向けの

住宅については、申込条件があります。詳しくは、お問い合わせください。

■申込 5月20日(火)～31日(土)消印有効の間に、所定の様式で山口県住宅供給公社(〒753-8532水の上町1-7 ☎083-934-2004)

## 県税の「夜間・休日の納税(相談)窓口」開設

自動車税の納期限6月2日(月)を前に、県税事務所では、平日昼間に納税または納税相談ができない方のために「夜間・休日の納税(相談)窓口」を開設します。ぜひご利用ください。

■日時 5月29日(木)、30日(金)、6月2日(月)：20時まで/6月1日(日)：8時30分～17時

■所 山口県税事務所(神田町6-10 ☎083-925-3111)

## 市民特派員「まちかどレポーター」募集中

身近で行われるイベントや季節の風景などの写真に、簡単な記事を添えて投稿



☆ 写真を選んで投稿された写真は選考の上、市報などの刊行物や市関係団体が運営するホームページに掲載されます。

ます。

投稿は事前に登録が必要で、写真はEメールで受け付けます。特典や応募資格など詳細は、市ホームページ(表紙参照)でご確認ください。

※二重掲載はできません。また取材に掛かる経費は、すべて自己負担です。

■登録方法 Eメールで、〒住所、氏名、電話番号、ペンネーム(希望者のみ)を明記し、Eメールのタイトルを「市民特派員応募」として市広報広聴課まで

※希望者は、投稿写真コーナーに掲載するための顔写真を添えてください。

■市広報広聴課 ☎083-934-2753  
✉koho@city.yamaguchi.lg.jp

## 山口市民対象の弁護士無料法律相談

日常生活での法律問題について、多くの方に解決の糸口を得てもらえるよう、相談内容は初めてのものに限り、登記・契約関係等の詳しい書類があれば、持参してください。

- 期日 5月28日(水)
  - 受付時間 13時～13時30分(定員になり次第終了します)
  - 場所 市民会館管理棟2階
  - 対象 市民20人(先着順 予約不可)
- 市広報広聴課 ☎083-934-2884



## 県立大学公開講座

「豊かなくらしとデザイン」をテーマに、県立大学国際文化化学部の講師陣が「デザイン」の視点から、心豊かな生き方について講演します。(無料)

場所	期日	演題	講師(敬称略)
湯田公民館	6/14(土)	山口から世界へファッションでまちをつなぐ	水谷由美子
	6/21(土)	自分の気持ちを伝えるためのデザイン	小南 英昭
	6/28(土)	身近な生活の中に見つける創造力ー風呂敷や結びから生まれるデザイナーー	松尾 量子
小郡公民館	7/ 5(土)	地球を長持ちさせるデザイン	井生 文隆
	7/12(土)	地域の特色を活かしたモノづくり	山口 光
	7/19(土)	ビデオカメラで思い出をデザインする	小橋 圭介

■時間 13時30分～15時

■定員 各回50人(先着順)

■申込 5月30日(金)必着までに八ガキで、〒住所、氏名、電話番号、講座名を明記の上、市生涯学習課(〒753-0074 中央五丁目14-22 ☎083-934-2885)



ほっとさろん西門前 本町二丁目1-3  
**てとと** ☎083-921-0428  
 □http://www.teto2.jp/



親子でリトミック  
 ～親子で遊びながら、音楽によって身体を動かそう!!～

- 日時 6月27日(金)10時～12時
- 講師 三野尚代氏(リトミック研究センター)
- 対象 1～3歳児と保護者10組
- 持参品 タオル、飲み物

マタニティ・ヨガ  
 ～心も体もリフレッシュしましょ!～

- 日時 6月12日(木)10時～12時
- 講師 米屋麻香氏(助産師)
- 対象 妊娠15週以降で経過の順調な妊婦10人  
(主治医の許可をもらってください)
- 持参品 ヨガマットまたはバスマット、タオル、母子手帳

【いずれも】

- 場所 白石公民館(予定)
- 参加費 500円
- 申し込み 開講日の1か月前から受け付け

ほっとさろん中市 中市町3-14  
**まちのえき** ☎083-934-0811  
 FAX 083-934-0812  
 □http://www.c-able.ne.jp/~matinoek/



茶話会  
 おしゃべりやゲームをして楽しめます。  
 ■日時 5月19日(月)14時～15時  
 ■参加費 100円程度(お菓子代として)

フリーマーケット in まちのえき  
 毎月第2土曜は、フリーマーケットの日。売り上げは「まちのえき」で行う交流事業に活用します。  
 ■日時 6月14日(土)10時～15時

市リサイクルプラザ 大内御堀489-8  
**6月のイベント** ☎083-927-7122  
 □http://www.c-able.ne.jp/~ymgplaza/

【リサイクルアイデア講座】  
 申し込みは不要です。持参品などは、市リサイクルプラザと各総合支所・公民館に備え付けの「かわらばん」をご覧ください。



■時間 10時～12時

講座	期日
かんたん和服のリフォーム	3(火)、24(火)
やさしいパッチワーク (*1)	4(水)、14(土)
フラワーアレンジメント	4(水)、18(水)
さき織り	5(木)、12(木)、19(木)、26(木)
ネクタイのリフォーム	5(木)、19(木)
かんたんリフォーム	6(金)、13(金)、20(金)、27(金)
余り布で作る小物(手ぬい)	6(金)、13(金)
余り布で作るコースージュ(初級)	10(火)、24(火)
余り布で作るコースージュ(中級)	12(木)、26(木)
トールペインティング (*2)	11(水)、25(水)
毛糸のリサイクル	13(金)、27(金)
牛乳パック工作	14(土)、28(土)
布あそび	14(土)、21(土)
モラの手法を使った小物作り	17(火)
ピンクッション作り	21(土)
便利なエコバック	28(土)

(※1)「やさしいパッチワーク」は、14(土)のみ13時～15時  
 (※2)「トールペインティング」は、9時30分～12時

【おもちゃの病院】  
 ■受付日時 6月1日(日)10時～11時30分  
 【フリーマーケット】  
 ■日時 6月1日(日)10時～11時30分  
 申し込みは、5月15日(木)8時30分から市リサイクルプラザで受け付けます。(出店共益費300円)  
 ※詳細は、お問い合わせください。

## 葉香亭研修会 「二の坂川のホタル」

6月7日(土)に山口ふるさと伝承総合センターで行われる「ほたる祭」に併せ、国の天然記念物ゲンジボタルの生態などについて詳しく解説します。

- 日時 6月7日(土)13時30分～16時
- 内容 ゲンジボタルや一の坂川のホタルの保護活動についての講演、一の坂川沿いの散策
- 定員 30人(先着順)
- 参加費 無料
- 【申込み】5月18日(日)から、市葉香亭(天花一丁目2-7) ☎083-933-933(43312)

## 山口ふるさと伝承総合センターの体験教室

【陶芸絵付け体験】  
 萩焼の絵皿に絵を描き、焼き上げます。

- 日時 5月25日(日)14時～16時
- 講師 竹重康弘氏
- 定員 20人(先着順)
- ※小学生以下は、保護者同伴
- 参加費 1皿1000円(1人2枚まで)
- 【香道体験】  
 香木をたき、香りを楽しみます。  
 ■日時 6月7日(土)①17時30分～18時30分②19時～20時

## 「山口ユネスコ公開講座」 聴講者募集

NHK山口放送局長 春原秀一郎氏が、海外特派員としての体験等について語ります。(無料)  
 ■日時 5月24日(土)11時～12時  
 ■場所 白石公民館

講師 藤木律子氏  
 定員 各10人(先着順)  
 参加費 300円  
 ◆いずれも

【申込み】山口ふるさと伝承総合センター(下堅小路12) ☎083-928-3333

## 初心者のための無料 手話講習会

定員 70人(先着順)  
 【申込み】市生涯学習課(☎083-934-2680)  
 ■日時 6月6日～7月11日の毎週金曜 19時～20時30分  
 ■場所 小郡つどいの家(小郡公民館裏)  
 ■定員 20人  
 【申込み】6月5日(木)までに、山口市社会福祉協議会小郡支部(☎083-973-0450)、小郡手話友の会(☎083-973-7734)

## 新生活のために 「山口まち情報講座」

市内で新生活を始める方に、大内塗の体験、まち散策、観光ビデオの鑑賞等を通じ、市内の観光・文化などについてお伝えします。

講座後は、交流会を行います。

日時 5月31日(土)14時～18時

※交流会：18時～20時(希望者のみ)

場所 市菜香亭(天花一丁目2-7)

ほか

対象 最近市内に転入してきた社会人または新入大学生、短大生、専門学校生30人(先着順)

受講料 500円(交流会は別途社会人1500円、学生1000円)

申込 5月23日(金)までに、山口商工会議所(☎083・925・2300 函083・921・1555)

## 料理で異文化交流 しませんか

手軽に楽しめる、各国自慢の料理を学びませんか。日本食の作り方を学んでみたい外国の方の参加も、お待ちしています。

日時 5月31日(土)10時～14時

場所 県婦人教育文化会館(湯田温泉五丁目1-1)

対象 市民30人(先着順)

参加費 3000円(材料費)

持参品 エプロン、三角巾、タオル  
託児 無料(要申込)

申込 5月28日(水)までに、山口市男女共同参画ネットワーク事務局(☎083・934・2841)

## 雇用・就業支援講座 「樹木の剪定講習」

各家庭で植木の剪定をする技術を学び、就業等に役立てませんか。

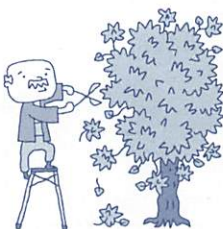

日時 6月2日(月)～6日(金)13時～17時(全5回)

場所 山口市シルバー人材センター、名田島地区民家

対象 雇用・就業を希望する60歳代前半の方20人(応募者多数の場合は抽選)

受講料 無料

申込 5月26日(月)までにハガキで、山口市シルバー人材センター(〒753・0035上野小路89-1 ☎083・924・5396)

## シルバー人材センター パソコン講座

【エクセルによる

日時 6月12日(木)10時～15時  
自治会等の出納帳作成)

場所 サンフレッシュ山口(湯田温泉五丁目5-22)

対象 文字入力ができる方20人(先着順)

受講料 2200円(教材費含む)

【自由なテーマで個人指導】

ワード、エクセル、デジタルカメラの取り扱い等を学びます。

日時 6月26日(木)午前の部 9時30分～12時、午後の部 13時～15時30分

場所 山口市シルバー人材センター(上野小路89-1)

定員 各8人(先着順)

受講料 各2000円

◆いずれも

申込 山口市シルバー人材センター(☎083・924・5396)

## 警備・パソコン基礎講習 受講生募集

日時 土日を除く6月24日(火)～7月9日(水)13時～17時

場所 宇部市野球場

内容 警備業、救急法、パソコンの基礎など

対象 雇用・就業を希望する60歳代前半の方20人(応募者多数の場合は抽選)

受講料 無料

申込 6月12日(木)までにハガキで、山口県シルバー人材センター連合会(〒753・0074中央四丁目3-6 ☎083・921・6070)

## 山口情報芸術センター (コミュニティシネマ山口・中央図書館) 日程表

●…コミュニティシネマ山口(原則金・土・日、スタジオC)  
[料金]一般1,000円ほか  
[上映時間]はお問い合わせください。

■…図書館おはなし会(毎週水)15時から30分程度(無料)  
[場所]おはなしのへや  
[内容]絵本や紙芝居の読み聞かせ

★…図書館ビデオ上映会(原則毎週土・日・月、スタジオC)  
[時間]土・日(11時)、月(14時)  
[料金]無料(定員100人 先着順)

5月	May	27(火)	休館日	1(日)	★せなけいこ あかちゃんビデオ/いやだいやだ ほか	10(火)	休館日
17(土)	★キテレツ大百科1(～18)	28(水)	■図書館おはなし会	2(月)	★裁判員制度 もしもあなたが選ばれたら	11(水)	■図書館おはなし会
19(月)	★水滸伝5 梁山泊に108人集う	29(木)	図書館休館日(図書整理日)	3(火)	休館日	14(土)	★まんが世界昔ばなし 美女と野獣 ほか
20(火)	休館日	30(金)	●ベティ・ペイジ(R-15) (～6/1)	4(水)	■図書館おはなし会	15(日)	★まんが世界昔ばなし にんぎょ姫 ほか
21(水)	■図書館おはなし会	31(土)	★なかよしアントン	7(土)	★キテレツ大百科2(～6/8)	16(月)	★みすゞ(ず)
26(月)	★映像100年史 日本の記録7 軍国ニッポンへの行進	6月	June	9(月)	★映像100年史 日本の記録8 泥沼の日中戦争	17(火)	休館日

各図書館の問い合わせ先

- ◇中央図書館(中園町7-7 ☎083-901-1040)
  - ◇小郡図書館(小郡下郷609-1 ☎083-973-0098)
  - ◇秋穂公民館(秋穂東615-1 ☎083-984-2132)
  - ◇阿知須図書館(阿知須2737-1 ☎0836-66-0001)
  - ◇徳地図書館(徳地堀1527-3 ☎0835-52-0043)
- ※図書館のホームページが新しくなりました。詳細は市ホームページ(表紙参照)の「山口市立図書館」から

- ◇山口情報芸術センター(中園町7-7)  
☎083-901-2222 ㊚083-901-2216  
㊚information@ycam.jp ㊚http://www.ycam.jp/
- ◇市民会館(中央二丁目5-1)  
☎083-923-1000
- ◇C・S赤れんが(中河原町5-12)  
☎083-928-6666
- ◇中原中也記念館(湯田温泉一丁目11-21)  
☎083-932-6430 ㊚http://www.chuyakan.jp/
- ◇市小郡文化資料館(小郡下郷609-3)  
☎083-973-7071
- ◇市菜香亭(天花一丁目2-7)  
☎083-934-3312

移動図書館「ぶっくん」運行日程(6月)

中央図書館で予約した本の受け取りや返却もできます。詳しくは、お問い合わせください。

■問い合わせ 中央図書館

コース	日	場所・内容	時間
コース1	4日(水)、18日(水)	県立育成学校	9:45~10:25
	大内	JA山口中央大内支所	10:40~11:20
	大平川	平川公民館	13:20~14:00
	宮野	地域交流ステーション(宮野駅)	14:30~15:10
	大殿	大殿公民館	15:25~16:05
コース2	5日(木)、19日(木)	大富公民館(地域集会所)	10:00~10:30
	秋穂二島	二島小学校	13:05~13:45
	鏗銭司	鏗銭司公民館	14:10~14:50
	名田島	名田島公民館	15:15~15:55
コース3	6日(金)、20日(金)	吉敷公民館	10:10~10:50
	佐山	佐山小学校	13:10~13:50
	嘉川	嘉川公民館	14:10~14:50
コース4	11日(水)、25日(水)	宮野(大和保男氏宅前)	10:20~11:00
	仁保	仁保公民館	13:20~14:00
	小鯖	小鯖公民館	14:30~15:10
	大内	小京都ニュータウン集会所	15:30~16:10
コース5	12日(木)、26日(木)	鏗銭司小学校	10:10~10:50
	名田島	昭和西作業所	13:30~14:00
	陶	陶公民館	14:20~15:00
	平川	山口リハビリテーション病院	15:20~16:00
コース6	13日(金)、27日(金)	佐山ふれあい館	9:50~10:30
	嘉川	興進小学校	13:20~13:50
	秋穂二島	長浜公会堂	14:20~14:50
	大歳	大歳公民館	15:30~16:10

各図書館のおはなし会など

無料 申込不要

※中央図書館の日程は10ページをご覧ください。  
市秋穂コミュニティセンター・市大海総合センターについては、秋穂公民館へお問い合わせください。

日	時	場所・内容
5/23(金)	10:30	市秋穂コミュニティセンター「おはなし会」
5/24(土)	15:00	阿知須図書館「おはなしこんにちは」
5/27(火)	15:15	徳地図書館「おはなし会」
6/7(土)	11:00	阿知須図書館「おはなし会」
6/10(火)	15:15	徳地図書館「おはなし会」
6/11(水)	10:30	市大海総合センター「おはなし会」
6/14(土)	10:30	阿知須図書館「かみしばい」
6/18(水)	15:30	小郡図書館「おはなし会」

大友良英×高嶺格  
トリーキングセツション

さまざまなジャンルの音楽で国際的な活躍を見せる大友良英氏。

YCAM 5周年記念事業として、彼の新作を集めた展覧会「ENSEMBLES」を、7月から開催します。



大友良英氏

これに先立ち、その「Orchestras」で「コラボレーション(共同制作)」を行う大友良英と高嶺格(現代美術作家)の両氏が、作品の魅力などを自由に語り合います。

日時 6月1日(日)14時から

山口情報芸術センター

長期展「示作品シリーズ」  
「scopic measure」

「コンピュータ」などの先端技術を柔軟に使いこなす若手アーティストたちの新しい芸術表現を紹介するシリーズ「scopic measure」。

観客の動きに合わせて変化する、映像と音楽を楽しみませんか。

現在展示中の作品「FAM/TUNER/INTERFACE」(渡邊朋也)、「MP4」(比嘉了)

時間 原則10時~20時(毎週火曜休館 火曜が祝日の場合は翌日)  
※内容や時間など、詳細はお問い合わせ

山口情報芸術センター

「アートふる山口」  
ボランティアスタッフ募集

10月4日(土)、5日(日)に一の坂川、豎小路周辺で開催する秋の恒例行事「アートふる山口」のボランティアスタッフを募集します。

活動内容 イベントの企画・準備、広報「小さな美術館」の案内など

対象 18歳以上の大学生、一般社会人

時間 火曜を除く5月21日(水)~7月20日(日)10時~17時の間に、実行委員会事務局「大路ロビー」(☎083-920-9220)

083-920-9220



## 県内外の演奏家の祭典 ジャズフェスタやまぐち

アマチュア十数組の演奏をお楽しみに。  
日時 5月25日(日) 12時30分～18時  
30分(30分前開場)

場所 ニューメディアプラザ山口  
(熊野町1-10)

チケット 3000円/当日5000円高  
回事務局  
(☎090-4149-6248)



## 森林セラピー体験と 木工作品づくり

徳地長者ケ原のセラピーロードを  
散策し、木工作品を作ります。(荒天時  
は、作品作りのみ)

日時 6月15日(日) 9時～12時

場所 山口徳地青少年自然の家(徳  
地船路668)

定員 100人(先着順)

参加費 1人300円(材料費)  
※「癒しの森弁当」(500円)または800  
円(二サンドイッチ)(300円)は別途

※前日からの2日間コース(ホテル観  
賞・キャンプ場泊 定員25人)も同時  
募集。詳細は、お問い合わせください。

申込 6月6日(金)までに、市林業振  
興課森林セラピー推進担当(徳地

総合支所 ☎0835-52-112  
2 内 ☎0835-52-1301  
therapy@city.yamaguchi.lg.jp)

## 親子で交通安全に ついて学びませんか

屋外での実車、ゴーカートの組み立  
て・試乗などを体験します。(無料)

日時 6月28日(土) 9時～15時

場所 県交通安全学習館(県総合交  
通センター内 小郡下郷3560-2)  
対象 小・中学生と保護者20組40人  
(先着順)

申込 6月20日(金)までに、市生活安  
全課(☎083-934-2765)

## ホタルの夕べ in 串

柏もちやホタルかごを作り、夕食後  
には、串川沿いでホタルを鑑賞しま  
す。(小雨決行)

日時 6月15日(日) 16時から(受け  
付けは16時30分まで)

集合場所 串交流センター(徳地鯖  
河内1629-1)

定員 100人(先着順)

参加費 大人500円、小学生以下  
300円(保険料、材料・夕食代含む)

持参品 はさみ

申込 6月11日(水)までに、串公民  
館(☎0835-54-0222)

文化

イベント

# ほたる観賞の夕べ

ほたる祭 6月7日(土) 16時から 一の坂川一帯(雨天中止)

### ●山口ふるさと伝承総合センター

- ・大殿小児童によるホタルの作品展
- ・大殿公民館によるバザー(くじ引き、輪投げ、菓子等の販売18時～20時30分)、お茶席(16時～20時30分)
- ・作品展と販売(山口ふるさと伝承総合センターで行われている各種学習活動の作品展・販売)
- ・ゲンジボタルに関する資料展示

### ●一の坂川多目的広場

- ・大殿春秋会によるバザー(焼き鳥、うどん等の販売17時から)

### 【お願い】

- 混雑が予想されるため、なるべく公共交通機関をご利用ください。車でお越しの際は、市菜香亭などの駐車場をご利用ください。
- ゲンジボタルは、国の天然記念物に指定されているため持ち帰らないでください。

■問い合わせ 市観光課(☎083-934-2810)



交通規制は 〓 の部分で  
6月7日(土)19時～22時※雨天中止の場合を除く。



## 家庭教育講座 前期 「子どもだてマナビイ」

学童期の子育てについて、一緒に考えてみませんか。(全5回)

期日	演題	講師(敬称略)
5月29日(木)	親が変われば子どもも変わる	親業訓練インストラクター 津田紘子
6月5日(木)	ドイツの子育て・日本の子育て	県立大学講師 渡辺アンゲリカ
6月12日(木)	教室から見た子どもたち	元小学校教諭 小林タツコ
6月22日(日)	父親の役割とは(体験的父親論)	宇部フロンティア大学教授 白石義彦
6月27日(金)	交流会 子どもを取り巻く人間関係	市家庭教育支援員

- ◆市保健センター  
糸米二丁目6-6  
☎083-921-2666
- ◆市小郡保健福祉センター  
小郡下郷609-5  
☎083-973-8147
- ◆徳地総合支所健康増進課  
(市徳地保健センター)  
徳地堀1744  
☎0835-52-1114

## 虫歯予防教室

- 時間 10時～11時30分
- 場所 吉敷公民館
- 対象 小学生の保護者、子育てに関心のある方40人(先着順 託児有)
- 受講料 無料
- 申込 5月19日(月)から、市生涯学習課(☎0833-934-2865)

乳歯を虫歯にしないための、歯科衛生士による講話とブラッシング指導です。歯ブラシを持参ください。(無料)

- 日時 6月27日(金)10時～11時30分
- 対象 1～3歳児と保護者20組(先着順)
- 申込 5月19日(月)～6月13日(金)の間に、市小郡保健福祉センター

## ママとあそぼう！ やんちゃクラブ

季節の行事や工作、わらべうた、手あそびなどで、楽しくママと遊ぼう。

- 日時 6月～平成21年3月の毎週木・金曜のいずれか10時30分～11時30分※曜日は選べません。
- 対象 平成16年4月2日～平成17年4月1日生まれの在宅幼児と母親30組(応募者多数の場合は抽選)
- 参加費 2500円(入会金)
- 申込 5月20日(火)～22日(木)の

## 親子ふれあい体操教室 ～夏のコース～

- 間に印鑑を持参の上、直接市山口児童館(下野小路254 ☎0833-928-8656)

マット、とび箱、ボールなどを使い、親子で楽しく体操しましょう。

- 日時 6月6日～7月11日の毎週金曜 15時30分～16時30分(全6回)
- 対象 平成14年4月2日～平成16年4月1日生まれの幼児と保護者15組(先着順)
- 受講料 4000円(保険料含む)
- 申込 5月28日(水・必着)までに、〒住所、氏名、年齢、性別、電話番号を明記の上、やまぐちリフレシユパーク(大内長野1107 ☎0833-927-7211 函0833-927-7231 ☐ts-mura@c-able.ne.jp)

## パママ学級



楽しく安心した育児に向け、夫婦そろって学びませんか。

- 日時 6月7日(土)9時30分～12時
- 内容 沐浴実習、妊婦(婦)体験、ビデオ鑑賞等
- 対象 出産を控えた夫婦12組(先着順)
- 受講料 無料
- 持参品 母子健康手帳、筆記用具

## 初心者ママの食卓講座

- 申込 5月19日(月)から、市小郡保健福祉センター

自分自身や家族みんなの食生活について、一緒に学びましょう。

- 日時 6月12日(木)10時～13時30分
- 場所 市秋穂保健センター(秋穂東6570)
- 内容 栄養士による講義、調理実習、フリートーク
- 対象 妊婦と生後6カ月までの乳児の母親20人(先着順)
- 受講料 3000円
- 持参品 エプロン、筆記用具
- 託児 無料(先着12人程度要申込)
- 申込 5月19日(月)～30日(金)の間に、市小郡保健福祉センター

## 離乳食スタート講座

- 日時 7月3日(木)10時～11時30分
- 場所 市秋穂保健センター(秋穂東6570)
- 対象 生後3～6カ月児の保護者16人(先着順)
- 受講料 無料
- 託児 無料(要申込)
- 申込 5月19日(月)～6月20日(金)の間に、市小郡保健福祉センター



## 献血にご協力 ください

400mlの全血献血に、ご協力ください。併せて200ml全血献血も行いますが、輸血時の副作用を極力少なくするため、400mlの全血献血をお勧めしています。

■日時 5月26日(月) 9時30分～12時、13時15分～16時

■場所 山口総合支所前庭(1階市民ホールで受け付け)

■持参品 献血手帳または献血カード(お持ちの方のみ)

■市保健センター

## 高齢者の健康づくりに 「秋穂」元気者教室

楽しく、転びにくい身体をつくる教室です。膝や腰の痛み、加齢による足の衰えを回復する運動を通じ、65歳からの筋力アップを目指します。(全3回)

■日時 6月3日(火)、6月17日(火)、7月29日(火)10時～11時30分

■場所 市秋穂保健センター(秋穂東6570)

■講師 吉村静馬氏(理学療法士)

■対象 65歳以上の市民20人(先着順)

■受講料 無料

## 母子保健推進員さんが 決まりました

4月15日、市保健センターで、平成20・21年度の市母子保健推進員(通称母推さん)の委嘱状交付式が行われ、新任72人を含む196人の方が委嘱を受けました。妊娠や育児に関する心配事などについて、気軽にご相談ください。

### 母推さんはこんな活動をしています

市長から委嘱された母推さんは、妊婦や乳幼児のいる家庭を訪問し、母子保健事業や制度について説明したり、健康診査を勧めるなど、お母さんたちのよき相談



相手、行政とのパイプ役として活動しています。

地域では、育児学級やサークル活動などを開催しています。子育てのことなど、不安なことがあれば相談に応じます。詳しくは、お問い合わせください。

■問い合わせ 最寄りの保健センター等  
※電話番号は、13ページ上段をご覧ください。

保健福祉センター

■持参品 室内靴、タオル、筆記用具、運動できる服装

■申込 5月27日(火)までに、市小郡保健福祉センター

## 健康管理教室

### 「脂質異常症って何?」

脂質異常症についての基本的な知識を学び、生活習慣の改善を考えます。

■日時 6月30日(月)13時30分～15時

■講師 吉金秀樹医師(よしかね循環器内科院長)

■対象 市民50人(先着順)

■受講料 無料

■持参品 筆記用具

## 「肝炎インターフェロン治療」の費用を助成

4月から、B・C型ウイルスを除去する「肝炎インターフェロン治療」の費用を助成しています。

■対象 県内に住民票を有し、医療機関で治療を要すると診断され、県の審査会で認定された方

■助成内容 保険が適用される治療費のうち、自己負担額を超える部分

■助成期間 申請書を受理した月の初日から1年間

■申込 山口健康福祉センター

☎0833-9334-2531

広告

2008年10月 山口井筒屋誕生

## ただ今、井筒屋ウィズカード会員様募集中!

承り場所/ちまきや4階 総合サービスサロン前

※受付場所が変更になる場合があります。

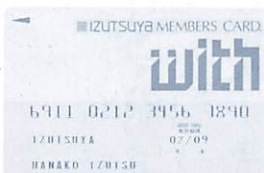

山口井筒屋をはじめ井筒屋各店でご利用いただけるウィズカード。ご来店ポイントやお買い上げポイントなどうれしい特典も充実。今なら早期入会プレゼントがもらえます!

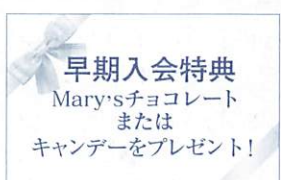

早期入会特典  
Mary'sチョコレート  
または  
キャンデーをプレゼント!

お問い合わせはこちらまで



フリーダイヤル  
0120-48-1228

福岡財務支局長(6)00104号  
株式会社井筒屋ウィズカード  
http://www.izutsuya.co.jp/with/



ショッピング: 分割払い(3~36回)手数料実質年率9.0~11.4% キャッシング実質年率17.95%(開年は18.00%)

## 5月19日～25日は「肝臓週間」

肝臓は、生きていくために欠かせないさまざまな働きをする半面、病気の症状が出にくく、気付いた時にはかなり進行していることがあります。

バランスのよい食事、腹八分目を心掛け、お酒を飲む方は休肝日を設け、適量（ビール中ビンは1本、日本酒は1合、焼酎は2分の1合）を守るなど、肝臓にやさしい生活習慣に努めましょう。

また年1回は健康診査を受診し、肝臓の状態を確認してみましょう。

【「肝炎ウイルス検診」を受けましょう】  
ウイルス感染が原因とされるB・C型肝炎から体を守るため、検診を受け

ましよう。料金、実施医療機関等は「市民健康づくりカレンダー」をご覧ください。

■対象 職場等で検診の機会がなく、肝炎ウイルス検査を受けたことのない40歳以上の市民  
☑各保健センター等

## 5月31日は「世界禁煙デー」

喫煙は、がん、慢性気管支炎、気管支ぜんそく、肺気腫、COPD（慢性閉塞性肺疾患）、歯周病などの発症に大きな影響を与えます。

市では、保健師が禁煙相談に応じる「禁煙サポート」を行っています。また

市内には、医療保険での禁煙治療ができる医療機関があります。  
家族の健康を守るためにも、禁煙にチャレンジしてみませんか？  
☑各保健センター等

## 県立大学 すこやかライフセミナー

内臓脂肪症候群を予防するため、自分の体や生活習慣を知り、健やかに暮らすための技を身に付けるセミナーです。（全8回）

■期間 6月8日（日）～10月25日（土）  
■対象 ※BMIが25以上あり、減量の必要を感じている市民20人（先着順）

■受講料 無料  
※BMI：体重(kg)÷身長(m)÷身長(m)

■申込 5月26日（月）までに、県立大学（桜島三丁目2-1） ☎083-928-3495

## 市報4月15日号の訂正（表紙）

「今年度各医療機関で受診できる各種がん検診等（個別検診）」の表中「肝炎ウイルス検診」の自己負担額

【誤】1500円 → 【正】1000円  
☑市保健センター

## 介護予防に取り組もう！

「うつ」を知り、予防しましょう

「うつ」は「心の風邪」といわれるように、誰もがかかる可能性があり、厚生労働省の調査によると、約15人に1人以上は一生のうちに「うつ」を経験するとされます。特に高齢期は、身体の衰えを感じたり、親しい人・身近な人を失う経験も若いころより多くなるなど「うつ」になりやすい環境にあります。

「意欲がなくなり落ち込みやすくなる」「食欲がわかない」「よく眠れない」といった症状のある「うつ」は、適切な治療等を受ければ回復する病気ですが、放置すると生活が不活発になり健康状態が悪化するなど、好ましくない影響があります。「気分が沈みがち」「好きなこともやる気がしない」などの症状が続く場合は、早めにかかりつけ医などに相談しましょう。



■問い合わせ 最寄りの保健センター等

広告

利用時間 9:30～15:30

利用日 土日・年末年始以外営業

気軽にお電話ください

**共済苑**  
デイサービスセンター  
☎083-925-0201  
山口市湯田温泉五丁目5-1  
（県婦人教育文化会館隣）

## デイサービスをご利用になりませんか！

内容 送迎 ▶ 健康チェック ▶ 入浴 ▶ 昼食 ▶ レクリエーション・ティータイム ▶ 送迎

その1 定員10人の少人数制  
アットホームな雰囲気です！

その2 体験利用も可能！  
お食事代510円のみ（入浴付き）

その3 温泉（源泉）付き  
デイサービス！

なるほど!!



【お湯の効用】  
リウマチ・神経痛  
痛風・糖尿病ほか

一人ひとりを大切に、きめ細かなサービスを、真心込めてお届けいたします。

休日と夜間の

# 救急医療

1. まず、かかりつけ医に連絡を!
2. 次に、下記医療機関へ



休日当番医テレホンサービス  
☎083-923-5000

## 休日当番医表 6月

休日当番医など、おトク情報の登録はこちらから

山口市医師会 ●時間/8時30分~17時30分			吉南医師会 ●時間/9時~18時			吉南医師会 土曜在宅当番医 ●時間/19時~22時		
	内科系	外科系	内科系		外科系		内科系	外科系
1日	あんの循環器内科 (吉敷中東一) 083-924-1151	山口病院 (駅通り二) 083-922-1191	田辺内科 (小郡下郷) 083-973-3778	阿知須同仁病院 (阿知須) 0836-65-5555	吉武医院 (秋穂東) 083-984-2330	7日	池田医院 (小郡下郷) 083-972-1002	かむらクリニック (小郡下郷) 083-972-2513
8日	吉野内科循環器科 (平井) 083-932-1222	丘病院 (中河原町) 083-925-1100	よしかね循環器内科 (小郡下郷) 083-973-8181	阿知須同仁病院 (阿知須) 0836-65-5555	三隅外科・胃腸科 (小郡下郷) 083-972-1003	14日	たむら医院 (江崎) 083-989-4480	相川医院 (鑄銭司) 083-986-2177
15日	のむら内科胃腸科 (湯田温泉一) 083-928-7878	淵上整形外科 (大内御堀) 083-922-6644	阿知須共立病院 (阿知須) 0836-65-2200	阿知須共立病院 (阿知須) 0836-65-2200	相川医院 (鑄銭司) 083-986-2177	21日	田中内科医院 (小郡下郷) 083-972-2325	小林哲郎診療所 (小郡下郷) 083-973-3310
22日	安藤消化器内科 (平井) 083-933-0500	佐々木外科病院 (泉都町) 083-923-8811	林病院 (小郡下郷) 083-972-0411	ハートクリニック 南山口 (深溝) 083-988-3333	林病院 (小郡下郷) 083-972-0411	28日	林病院 (小郡下郷) 083-972-0411	林病院 (小郡下郷) 083-972-0411
29日	みほりクリニック (大内御堀) 083-924-8031	林外科医院 (道場門前二) 083-922-0139	池田医院 (小郡下郷) 083-972-1002	阿知須共立病院 (阿知須) 0836-65-2200	かむらクリニック (小郡下郷) 083-972-2513	休日当番医は変更となる場合があります。各医療機関へ事前に問い合わせください。連絡が取れない場合、市消防本部通信指令課(☎083-932-2603)まで		

### 「やまぐちのお医者さんnavi (ナビ)」

☎ <http://info.pasola.net/mnavi/index.html>

山口・小郡・秋穂・阿知須の医療機関に関する情報が得られるホームページ。地域・診療科目別に検索できます。



### 「小児救急医療電話相談」

毎日 19時~22時

☎ 083-921-2755 (#8000)

医療機関を受診するべきか、迷った時にご相談ください。看護師や医師が助言します。

### 市休日・夜間急病診療所 糸米二丁目6-6 ☎083-925-2266

🏠 夜間に受診する場合

診療日時	毎日 19時~22時
診療科目	内科、小児科、外科

※木・金・土・日曜は小児科医が常勤

🏠 休日の昼間に受診する場合

診療日時	日曜、祝日、8/14~16、年末年始 9時~13時
診療科目	歯科



### 人のうごき 上段は平成20年4月1日現在 下段は平成20年1月1日現在との比較

全体	男	女	世帯
190,937人 -1,073人	90,769人 -543人	100,168人 -530人	78,646世帯 -494世帯

### 山口市の交通事故発生状況 ( )内は前年対比

	4月	本年累計
人身事故	84件 (-2)	316件 (-19)
死亡者数	0人 (-1)	1人 (-5)
重傷者数	3人 (0)	24人 (-9)
軽傷者数	84人 (-4)	313人 (-39)
物損事故	487件 (-2)	1,928件 (-79)