

市報 やまぐち

お知らせ 1

Web サイト <http://www.city.yamaguchi.lg.jp/>
e-mail koho@city.yamaguchi.lg.jp

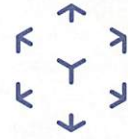

「アートと環境の未来・山口」
YCAM 10周年記念祭

講座 8

文化 10

イベント 10

子育て 14

健康 14

市役所窓口が混み合う3・4月の各種手続きはお早めに 転入・転出等の窓口の受付時間を延長します

- 期間 3月25日(月)～4月8日(月) ※土曜を除く
- 時間 平日19時まで、日曜9時～13時
- 場所 山口総合支所・小郡総合支所

毎年3・4月は、転入・転出などに伴う手続きに訪れる方が多く、市役所の窓口が大変混雑します。待ち時間の軽減のため、山口・小郡総合支所で窓口の受付時間を延長しますので、ご活用ください。



次の点にご理解とご協力を

他の機関に確認が必要な場合など、内容によっては延長時間中に取扱いできない場合もあります。事前にお問い合わせください。

また、山口総合支所、小郡総合支所以外は、8時30分～17時15分の通常時間での取り扱いとなります。

平日の日中は、特に住所変更に伴う次の手続きに時間がかかります。

- ・住民票の写しの交付
- ・印鑑登録の受け付け、印鑑登録証明書



市ウェブサイトからも
交付申請予約ができます

各種証明書等の交付申請予約は、「やまぐち電子申請サービス」で、インターネットから24時間受付可能です。市ウェブサイト(上記参照)の左下「便利なサービス」の「電子申請」からご利用ください。

延長時の業務内容と窓口・問い合わせ先等

業務内容	窓口・問い合わせ先等
◎各種証明書の交付…住民票の写し、住民票記載事項証明、印鑑登録証明書、戸籍謄本・抄本 ・印鑑登録の受け付け ・住民異動届の受け付け…転入・転出・転居・世帯変更等 ・戸籍届書の受け付け…出生・死亡・婚姻・離婚等 ・自動車臨時運行許可	【山口総合支所】 市民課 (☎ 083-934-2771) 【小郡総合支所】 総合サービス課 (☎ 083-973-8134)
◎各種証明書の交付…市県民税に関する証明、納税に関する証明、滞納のないことの証明、固定資産税に関する証明、法人の所在証明(課税法人のみ) ・原付バイク等の申告の受け付け…新規登録、変更、廃車等	【山口総合支所】 市民税課 (☎ 083-934-2734) 【小郡総合支所】 総合サービス課 (☎ 083-973-8134)
・国民健康保険、国民年金、後期高齢者医療、福祉医療に関する届け出	【山口総合支所】 保険年金課 (☎ 083-934-2800) 【小郡総合支所】 総合サービス課 (☎ 083-973-8131)
・児童手当に関する届け出	【山口総合支所】 子ども家庭課 (☎ 083-934-2797) 【小郡総合支所】 総合サービス課 (☎ 083-973-8145)
・「ごみ・資源収集カレンダー」「ごみ分別の手引き」の配布 ※カレンダー、手引きについての問い合わせは、市資源循環推進課 (☎ 083-941-2185)	【山口総合支所】 玄関ロビー 【小郡総合支所】 総合サービス課

表中の◎印…今回の延長とは別に、毎週木曜の19時まで、山口・小郡総合支所で各種証明書を交付しています。

お知らせ

平成25年度土地・家屋台帳の縦覧・閲覧について

自らの資産（土地・家屋）の評価額と市内の他の資産の評価額を比べることが出来ます。

縦覧場所	縦覧日
山口総合支所 資産税課	4/1（月）～4/30（火） （土日・祝日を除く）
小郡総合支所 資産税課	4/1（月）～4/30（火） （土日・祝日を除く）
阿東総合支所 資産税課	4/1（月）～4/30（火） （土日・祝日を除く）
秋穂総合支所 総合サービス課	4/4（木）、11（木）、18（木） 25（木）、30（火）
阿知須総合支所 総合サービス課	4/2（火）、9（火）、16（火） 23（火）、30（火）
徳地総合支所 総合サービス課	4/2（火）、9（火）、16（火） 23（火）、30（火）

※すべての会場で市内全域の資産の評価額を縦覧することができます。

- 山口総合支所 〒753・8650 亀山町2・1 ☎083・922・4111
- 小郡総合支所 〒754・8511 小郡下郷609・1 ☎083・973・2411
- 秋穂総合支所 〒754・1192 秋穂東6570 ☎083・984・2121
- 阿知須総合支所 〒754・1292 阿知須2743 ☎0836・65・4111
- 徳地総合支所 〒747・0292 徳地堀1744 ☎0835・52・1112
- 阿東総合支所 〒759・1512 阿東徳佐中3417・2 ☎083・956・0111

※法人は、右記に加え会社実印（代表者印）または同印を押した委任状が必要

- ☎ 北部：市資産税課家屋担当（☎083・934・2736）／南部地域：市資産税課家屋土地第一担当（☎083・973・2415）／阿東・徳地地域：市資産税課家屋土地第二担当（☎083・956・0799）

はり・きゆう施術施設利用者証の交付申請

現在お持ちの利用者証の有効期限は、3月31日（日）です。
4月からの利用者証の交付申請は、3月22日（金）から受け付けます。下表から必要書類等をご確認ください。なお、各地域交流センターで申請した場合、本人・代理人にかかわらず、後日、本人あてに郵送します。

- 交付する利用者証
 - ・市国民健康保険加入者：国民健康保険被保険者用
 - ・その他の70歳以上の方：高齢者用

利用者証	国民健康保険被保険者用	高齢者用
対象者	市国民健康保険加入者	70歳以上の市民（市国民健康保険加入者を除く、昭和19年4月1日以前に生まれた方）
申請場所	市保険年金課	市高齢・障害福祉課
本人申請	国民健康保険証、本人確認ができるもの（顔写真付き）	保険証、本人確認ができるもの
代理人申請	同一世帯の場合は保険証、代理人の身元が確認できるもの。同一世帯でない場合は、必要なし。利用者証は、後日、本人あてに郵送	
助成額	はり、または、きゆう800円／はり・きゆう併用1,000円	
利用できる回数・施術施設	1日1回、1カ月に10回まで／市指定の山口市・防府市の施術施設（詳細は利用者証と併せて交付する指定名簿に記載）	

70歳以上の国民健康保険加入者の窓口負担

4月1日から「2割」に引き上げられる予定だった70歳以上の国民健康保険加入者の医療費の窓口負担は、昨年度に引き続き、引き上げが1年間据え置かれ「1割」となります。対象者は3月末までに新しい保険証兼高齢受給者証（緑色）を送付します。

ただし、8月以降の診療分については窓口で支払う自己負担の割合は、前年の所得を基に行う再判定の結果、変更になる場合があります。
※70歳以上とは、70歳の誕生日の翌月以降のこと（誕生日が1日の場合は、その月）
☎ 市保険年金課（☎083・934・2802）

グループタクシー利用者募集

タクシーを共同利用する仕組みづくりに向けて、駅やバス停などから遠い地域にお住まいの高齢者を対象に、タ

■ 持参品 縦覧する方の本人確認ができるもの（運転免許証・健康保険証）

縦覧できる方 山口市の固定資産税の納税者本人および同一世帯の親族、納税管理人、納税者本人から委任を受けた方（要委任状）

☎ 市保険年金課（☎083・934・2802）、市高齢・障害福祉課（☎083・934・2793）

育成医療の申請窓口が 県から市に変わります

4月1日から自立支援医療(育成医療)の申請窓口が県から市町村に変わり、認定事務、支給事務を市が行います。

これにより、今まで県に提出していた住民票、所得課税証明書が4月からは不要になります。

※ただし、転入や単身赴任等による場合は、所得・課税証明書が必要になることがあります。

【自立支援医療(育成医療)とは?】

手術などの治療により障害の症状が軽くなり、日常生活が容易にできるようになると認められる場合に、その治療に必要な医療費の一部を支給する制度です。

■対象 18歳未満で、身体に障害がある児童または、治療を行わないと将来身体に一定の障害を残すと認められる児童

■申し込み・問い合わせ

市高齢・障害福祉課 (☎ 083-934-2794 FAX 083-934-2647)

- クシー利用券を交付しています。利用を希望される場合は、市交通政策課にお問い合わせください。
- 対象者 (①)~(④)全てを満たす方
- ①自宅から最寄りの駅、バス停、コミタク停留所まで1km以上の距離がある(ただし、高台等に住んでいる方は考慮します)
- ②65歳以上
- ③福祉タクシー利用券の交付を受けていない
- ④おでかけサポートタクシー利用券の交付を受けていない
- 交付枚数 一人年間60枚
- 助成額 (一枚当たり) 公共交通機関関までの距離により以下の金額になります。
- 1.5km未満: 3000円 / 15~40km以上: 5000円 / 40km以上: 7000円
- ※1乗車につき、1人1枚利用可能

市交通政策課
 (☎ 083-934-2729)

おでかけサポートタクシー 利用券の交付

市では、要支援・要介護認定を受けている方の外出を支援するため、タクシー料金を補助する利用券を交付しています。

4月からの利用券の交付は、3月22日(金)から開始します。

■対象・年間交付枚数

要支援・要介護認定を受けている方: 40枚

※福祉タクシー利用券の対象者は除く
 ■持参品 介護保険被保険者証、受け取りに来る方の印鑑・身分証明書
 ■使用方法 1回のタクシー乗車で1

福祉タクシー 利用券の交付

市では、障害のある方の日常生活や社会活動の支援のため、タクシー料金を補助する利用券を交付しています。

4月からの利用券の交付は、3月22日(金)から開始します。

■対象・年間交付枚数

・身体障害者手帳1~3級、療育手帳A、精神障害者保健福祉手帳1級をお持ちの方: 80枚 (一度に交付できる枚数は40枚)

・身体障害者手帳4~6級、療育手帳B、精神障害者保健福祉手帳2~3級をお持ちの方: 40枚

■持参品 障害者手帳、受け取りに来る方の印鑑

■使用方法 1回のタクシー乗車で1枚3000円の利用券を使用することができ、料金が1000円を超えるごとに、1枚の追加使用が可能です。

市高齢・障害福祉課 (☎ 083-934-2794 FAX 083-934-2647)

枚3000円の利用券を使用することができ、料金が1000円を超えるごとに、1枚の追加使用が可能です。

市高齢・障害福祉課 (☎ 083-934-2793)、各総合支所総合サービス課、各地域交流センター (大殿、白石、湯田、小郡、秋穂、阿知須、徳地、阿東を除く) および分館、市大海総合センター

障害のある方への自動車改造費用等の助成

障害のある方の社会参加を支援するため、次の費用の一部を助成します。

【本人が運転する自動車の改造】

■対象 平成25年度中に改造される障害のある方5人

■助成額 5万円以内 (所得制限有り)

【自動車運転免許の取得】

■対象 平成25年度中に、普通自動車免許を取得できる障害のある方5人

■助成額 5万円以内

【リフト付き自動車改造】

■対象 介護者が運転する車で、車いすに乗ったまま自動車に乗れるように改造する方2人

■助成額 20万円以内 (市民税非課税世帯対象)

◆いずれも

■受付期間 4月10日(水)~5月10日(金)

※応募者多数の場合、公開抽選を実施

市高齢・障害福祉課 (山)
 □総合支所 ☎ 083-934-2794 FAX 083-934-2647

市民活動・自治会活動 に交付金を交付します

【市民活動促進事業交付金】

社会的課題の解決を図る、自主的で持続的な市民活動団体（NPO、ボランティア団体）の活動に、交付金を交付します。助成事業メニューは、スタートアップ事業、課題解決事業の2種です。

【ガンバル地域コミュニティ支援交付金】

地域住民のニーズに対応し、さらなる自治会活動の活性化や、他の自治会活動のモデルとなる活動等に、交付金を交付します。（詳細は、募集要領の通り）

【事業募集説明会（申込不要）】

■期日・場所 3月21日（木） 山口総合支所3階第10・11会議室

・ガンバル地域コミュニティ支援交付金：10時から

・市民活動促進事業交付金：10時15分から

※事業募集説明会後、10時45分より同会場にて、平成24年度実施事業の報告会を開催します。

■申込 4月1日（月）～5月1日（水）

の間に、備え付けの様式で、市協働推進課（山口総合支所 ☎0833・934・2966・2763）、各地域交流センター、市民活動支援センター「やまぐち」（道場門前一丁目2-19 ☎0833・9001-1100）

※募集要領、申請様式は、市ウェブサイトに（表紙参照）からも取得可能。また、各申請窓口にも設置
※公開プレゼンテーションを5月23日（木）に開催予定

「市協働のまちづくり推進委員会」の委員募集

市では「協働によるまちづくり」と

「市民の参加」を進める基本的なルールとなる「市協働のまちづくり条例」により各種事業を実施しています。同条例の適切な運用等について、市民の立場から意見や提言をいただく「市協働のまちづくり推進委員会」の委員を募集します。

■対象 平日の日中に開催する会議（年3～5回程度）に出席できる満18歳以上の市内在住・在勤・在学者5人程度（高校生を除く）

※委員を追加募集する場合有

■任期（予定） 5月29日～平成27年5月28日

■申込 4月15日（月・必着）までに、郵送またはEメールで、〒住所、氏名、年齢、電話番号、市外在住者は勤務先または通学先の住所、名称を明記し「協働によるまちづくりを進めるには」がテーマの作文（800字程度）を添付し、市協働推進課（山口総合支所 ☎0833・934・2763

☐ kyodo-s@city.yamaguchi.lg.jp）

宝くじは地域社会の健全な発展を応援しています 平成24年度コミュニティ助成事業



（財）自治総合センターは、宝くじの収益によりコミュニティ助成事業を行っています。この事業を活用した場合、施設・設備やチラシ・看板等に左記の「クーちゃん」の表示や広報紙で紹介しています。地域コミュニティ活動と密接に関わるクーちゃんを、皆さんのお近くでもぜひ探してみてください。

今年度、市では秋穂と仁保の2地域が採択され、コミュニティ活動に直接必要な備品を購入しました。



秋穂地域
カラークーン、サインパネル、折りたたみ式長机 など



仁保地域
テント、長机、パイプイス など

今後も順次、各地域の備品を整備していく予定です。詳しい活動実績については、市ウェブサイト（表紙参照）をご覧ください。

■問い合わせ 市協働推進課（☎083-934-2966）

平成25年度大内文化特定 地域活性化事業補助金

大内氏にまつわる遺跡・文化財などが多く残る大殿地域を中心とした「大内文化特定地域」で、歴史資源等を活用した地域の活性化を図るまちづくりに、補助金を交付します。

■対象 市内を拠点に活動する民間団体、個人

■申込 4月1日（月）～12日（金）の間に、所定の様式で、市文化政策課（山口総合支所 ☎0833・934・27100）

※交付要綱は、3月15日（金）～4月12日（金）の間、同課、各総合

支所総務課（山口を除く）に備え付け。市ウェブサイト（表紙参照）からも入手可

山口大学卒業式、入学式に伴う交通混雑

山口大学の卒業式および入学式に伴い、会場周辺の交通混雑が予想されます。ご迷惑をおかけしますが、ご理解をよろしく願います。

なお、式典会場にお越しの方は、自家用車での来場は、遠慮ください。

■日時 卒業式：3月21日（木）10時～12時 / 入学式：4月3日（水）10時～12時

4月から小郡ふれあいセンター（小郡下郷1440-1）は毎日開館します

体育館、調理実習室、音楽室、講習室、集会室などを備えた小郡ふれあいセンターは、年末年始の休館日を除き、毎日利用可能になります。ぜひご利用ください。 ■問い合わせ 小郡ふれあいセンター（☎083-973-0003）

場所 県スポーツ文化センター（維新百年記念公園内）
山口大学総務部総務課
（☎0833・9333・5000）

市奨学生を募集します

学業が優秀でありながら、経済的理由により修学が困難な方を対象として、奨学生を募集します。

対象 市内に保護者が在住し、短期大学、大学、大学院、高等専門学校

（第4学年および第5学年に限る）または、専修学校の専門課程に在学する方7人程度（他の奨学金の貸与を受けている方を除く）



貸与額（月額） 4万円以内（無利子）

申請 4月10日（水）～6月28日（金）の間、備え付けの様式で市教育総務課（中央五丁目14・22 ☎083・9334・2859）

ペットは愛情と責任を持って飼いましょう

犬・猫などのペットは、大切な家族の一員です。繁殖を希望しない場合は、不妊・去勢処置を行いましょ。どつしても飼いつづけることができない場合は、新しい飼い主を探しましょ。

「犬・猫の有料引き取りについて」

どつしても飼い主が見つからない犬と猫は、引取日の8時30分から8時50分までに、次の引取場所に連れてきて、手数料を県紙紙で納付の上、手続きしてください。

犬・猫の引き取り日 ①の場所：4月4日、5月2日、6月6日/②の場所：4月18日、5月16日、6月20日

引取場所 ①：市環境衛生課（大内御堀496）、徳地・阿東総合支所総務課、各地域交流センター（仁保・小鯖・大内・宮野・吉敷・平川・大歳）および分館（八坂・島地・篠生・生雲・地福・嘉年）/②：市環境衛生課南部衛生担当（小郡総合支所内）、秋穂・阿知須総合支所総務課、各地域交流センター（陶・鑄銭司・名田島・二島・嘉川・佐山）、市大海総合センター（秋穂東1-130-5）

手数料（1匹につき） 生後90日を超える場合：2000円/生後90日以内の場合：400円

市環境衛生課（☎083・

941・2176） 市環境衛生課 南部衛生担当（☎083・973・8136）

我が家の環境カレンダーに取り組みませんか

「我が家の環境カレンダー」とは、家庭での電気、ガス、燃料などのエネルギー使用量を集計して、二酸化炭素の排出量を簡単に算出することができ環境家計簿です。この家計簿に6カ月以上取り組み、結果を提出していただいた方に記念品（エコグッズ）を差し上げます。毎月の生活を振り返り、環境にも家計にもやさしい生活をはじめませんか。

入手場所 リーフレット版：各総合支所、各地域交流センター/エクセル版：市ウェブサイト（表紙参照）または、温暖化とめるっちゃネットワークやまぐちウェブサイトを（☎）とめるっちゃで検索

提出先 リーフレット版（コピー可）：市環境政策課（市清掃工場内）、山口総合支所受付、各地域交流センター/エクセル版：Eメールで環境政策課

市環境政策課（☎083・941・2181）
kankyo@city.yamaguchi.jp

環境カレンダーの前身

～4月からの生ごみ処理容器等の購入～ 補助金の上限額を増額します

市では、家庭用生ごみ処理容器等の購入費用の一部を予算の範囲内で補助しています。4月の購入分から補助金の上限額を増額し、さらなるごみの減量化を目指します。ぜひご利用ください。

新旧対象表

	【変更前】 3/31 までの購入	【変更後】 4/1 以降の購入
電動生ごみ処理機 ※1世帯で1台まで	購入費用の1/2 (上限20,000円)	購入費用の1/2 (上限30,000円)
生ごみ処理容器 ※1世帯で2台まで	購入費用の1/2 (上限2,500円)	購入費用の1/2 (上限3,000円)

申請期限

購入した年度の3月31日まで

補助金を受けるための手続き

領収書（販売店・購入価格・メーカー名・機種に分かるもの）、印鑑、振込口座の分かるものを、市資源循環推進課、市環境衛生課南部衛生担当、各総合支所、地域交流センター（大殿、白石、湯田、小郡、秋穂、阿知須、徳地を除く）および分館、大海総合センター）のいずれかに持参

補助金の交付を受けた方の再購入（要事前相談）

過去に補助金の交付を受けた方で、購入日から起算して5年を経過し、使用に耐えなくなった場合は、再度、対象となります。

問い合わせ 市資源循環推進課（☎083-941-2186）

期日	地区	場所	時間
4月4日(木)	大河内北	福田浩一氏宅横	9:00 ~ 9:25
	天神町	のり集荷場	9:35 ~ 9:55
	北条	市大津総合センター入口	10:05 ~ 10:25
	浜内	スーパーよしもと横	10:35 ~ 11:00
	小浜	山口マリン横	11:10 ~ 11:25
	赤崎	赤崎神社	11:35 ~ 11:55
	日地	日地公民館	13:20 ~ 13:40
	金山嶺	金山嶺公民館	13:50 ~ 14:10
	西青江	西青江公民館	14:20 ~ 14:40
	中道	山大ヨット艇庫向い	14:50 ~ 15:00
4月5日(金)	花香南	花香南公民館	9:00 ~ 9:20
	中津江	中津江公民館	9:30 ~ 9:50
	加茂	加茂公民館	10:00 ~ 10:30
	黒湯南	黒湯南公民館	10:40 ~ 10:55
	黒湯北	黒湯北公民館	11:05 ~ 11:20
	宮之旦	宮之旦公民館	11:30 ~ 11:45
	東天田	東天田公民館	13:15 ~ 13:40
	中野	中野公民館	13:50 ~ 14:10
下村	農協倉庫横駐車場	14:20 ~ 14:50	

☑ 秋穂総合支所総務課 (☎ 083-984-8021)

期日	地区	場所	時間
4月15日(月)	宵畑	宵畑防火用水前	9:20 ~ 9:30
	焼野・源河	源河公民館前	9:40 ~ 9:55
	野口・井関・杖川	(旧) 農協野口出張所前	10:05 ~ 10:35
	河内	北方八幡宮前	10:45 ~ 11:05
	巨・岡	巨公民館前	11:15 ~ 11:45
	沖の原	沖の原公民館前	13:20 ~ 13:45
	岩倉	岩倉公民館前	13:55 ~ 14:35
4月16日(火)	小山	小山ごみ集積所前	9:15 ~ 9:35
	前山	前山ごみ集積所前	9:45 ~ 10:05
	北祝・南祝	鴨生原公民館前	10:15 ~ 10:35
	小古郷	小古郷コミュニティセンター前	10:45 ~ 11:10
	縄田	縄田コミュニティセンター前	11:20 ~ 11:40
	砂郷	砂郷公民館前	13:15 ~ 13:45
	浜	浜公民館前	13:55 ~ 14:15
4月18日(木)	引野	引野公民館前	9:20 ~ 9:40
	仙在・向井関	仙在・向井関公民館前	9:50 ~ 10:10
	浜表	浜表公民館前	10:20 ~ 10:40
	二の宮	二の宮コミュニティセンター前	10:50 ~ 11:05
	西祝	西祝コミュニティセンター前	11:15 ~ 11:35
	東条	山口県漁協阿知須支店前	13:10 ~ 13:30
	西条・中村・寺河内	中村公民館	13:40 ~ 14:05
飛石	市阿知須体育センター前	14:15 ~ 14:45	

☑ 阿知須総合支所総務課 (☎ 0836-65-4112)

期日	地区	場所	時間
4月19日(金)	徳佐	阿東保健センター前駐車場	10:10 ~ 10:20
		旧家畜市場	10:25 ~ 10:35
		阿東東中学校グラウンド入り口	10:40 ~ 10:50
		坂手公会堂	10:55 ~ 11:05
		旧農協龜山出張所前	11:10 ~ 11:20
		野坂三原公会堂	11:25 ~ 11:30
		水戸ごみステーション前	11:35 ~ 11:45
	嘉年	上宇津根消防機庫前	11:50 ~ 12:00
		山村広場(西村)	13:00 ~ 13:10
		鍋倉公会堂	13:15 ~ 13:25
		鍛冶ヶ原公会堂	13:30 ~ 13:40
		農協吉部野事務所	13:50 ~ 14:00
		市場公会堂	14:05 ~ 14:15
		阿東地域交流センター嘉年分館	14:20 ~ 14:30
4月22日(月)	篠生	西居坂公会堂	14:35 ~ 14:45
		堂免バス停前	14:50 ~ 15:00
		上中郷公会堂前	9:00 ~ 9:10
	生雲	篠目駅前	9:15 ~ 9:25
		阿東地域交流センター篠生分館前	9:30 ~ 9:40
		渡川消防機庫広場	9:50 ~ 10:00
		三谷駅前	10:05 ~ 10:15
地福	持坂西ごみステーション前	10:20 ~ 10:30	
	阿東地域交流センター生雲分館前駐車場	10:35 ~ 10:50	
	天子中公会堂	11:00 ~ 11:10	
	蔵目喜ふれあいセンター	11:20 ~ 11:30	
	正地公会堂	11:40 ~ 11:45	
	田野上バス停前	11:50 ~ 12:00	
	残土置き場前(笠石)	13:00 ~ 13:05	
	万照院前	13:10 ~ 13:20	
	農協倉庫前(惣原)	13:25 ~ 13:35	
	地福体育館前	13:40 ~ 13:50	
若小幡公会堂	13:55 ~ 14:05		
南界公会堂	14:10 ~ 14:20		
藁ツ久公会堂	14:25 ~ 14:35		
鷹の巣公会堂	14:40 ~ 14:50		
市道下杉原線入口広場	14:55 ~ 15:00		

☑ 阿東総合支所総務課 (☎ 083-956-0795)

期日	地区	場所	時間
4月19日(金)	仁保津下	仁保津下上 50 ゴミ集積所横	9:00 ~ 9:20
	仁保津東	上田幸治氏宅前	9:30 ~ 9:50
	岩屋	岩屋熊野神社グラウンド	10:00 ~ 10:20
	八方原	八方原公民館前	10:30 ~ 10:50
	柳井田	泉福寺入口空地	11:10 ~ 11:30
	尾崎	尾崎公民館	13:10 ~ 13:20
	金堀	金堀公民館	13:30 ~ 13:50
	円座東	円座東公民館	14:00 ~ 14:15
	山手下	小郡総合支所玄関前	14:30 ~ 15:00
	4月22日(月)	奥畑	森重和子氏宅前
前畑		福光バス停前	9:20 ~ 9:25
		中国自動車道交差下	9:30 ~ 9:40
新町西		新町西公民館	9:45 ~ 10:05
光ヶ丘南		上郷保育園横	10:10 ~ 10:30
光ヶ丘東		光ヶ丘南公園	10:40 ~ 10:55
長谷		長谷栗島神社	11:05 ~ 11:35
長谷西		長谷西公民館	13:40 ~ 14:00
柏崎		柏崎・新開公民館	14:10 ~ 14:30
山手下		小郡総合支所玄関前	14:40 ~ 15:10
4月23日(火)	蔵敷	市小郡体育館前	9:00 ~ 9:20
	新丁	市小郡ふれあいセンター	9:30 ~ 10:00
	東津上	東津市営住宅	10:10 ~ 10:30
	元橋	元橋警察アパート横	10:40 ~ 10:50
	三軒屋	三軒屋公園	11:00 ~ 11:10
	緑町	市小郡南集会所	11:20 ~ 11:30
	大正下	大正下老人駐車場	13:10 ~ 13:20
	明治北	市小郡集会所	13:30 ~ 13:45
	山手下	小郡総合支所玄関前	13:55 ~ 14:25

☑ 環境衛生課南部衛生担当 (☎ 083-973-8136)

期日	地区	場所	時間
4月17日(水)	笹ヶ滝	徳地地域交流センター柚野分館	9:30 ~ 9:35
	北谷	野谷集会所(旧柚野公民館分館)	9:50 ~ 10:00
	間方	青少年自然の家入口(国道沿い)	10:05 ~ 10:15
	下庄	下庄集会所	10:20 ~ 10:30
	中央上	船路生活改善センター	10:35 ~ 10:45
	船路東	船路東集会所前	10:50 ~ 11:00
	三谷川	徳地地域交流センター八坂分館	11:10 ~ 11:20
	中央下	畠田集会所	11:25 ~ 11:35
	夏焼下	大中商店下側県道跡	13:00 ~ 13:10
	中村上	構造改善センター前	13:15 ~ 13:25
	川口下	川口下集会所	13:30 ~ 13:40
	奥谷	三谷交流センター	13:55 ~ 14:00
	国木	奥村一夫氏宅前	14:05 ~ 14:10
	下八坂中	林商店横	14:20 ~ 14:30
	才梨	才梨公会堂前	14:35 ~ 14:40
	深谷	深谷公園駐車場	14:45 ~ 14:55
	市	小古祖ふれあい会館	15:00 ~ 15:10
才谷	才谷集会所	15:15 ~ 15:25	
下庄方	藤永太久治氏宅前	15:35 ~ 15:45	
二の宮	出雲神社前	15:50 ~ 16:00	
西大津	消防機庫前	16:05 ~ 16:15	
4月18日(木)	土井	岸見石風呂専用駐車場	9:30 ~ 9:40
	麻生	重田正夫氏宅前	9:45 ~ 9:55
	新田下	河野製材所上側	10:00 ~ 10:10
	沖の原西	伊賀地ふれあいの館	10:15 ~ 10:25
	伏野下	伏野公民館	10:35 ~ 10:45
	下畑	下畑ダム放流警報所前	10:50 ~ 10:55
	大久保	牛見博美氏宅前	11:00 ~ 11:05
	上市	徳地地域交流センター島地分館	11:15 ~ 11:25
	下市	花尾八幡宮横駐車場	13:00 ~ 13:05
	矢井	矢井バス停前	13:10 ~ 13:15
	下藤木	藤木老人憩いの家駐車場	13:20 ~ 13:30
	中藤木	藤田キヨ子氏宅前	13:35 ~ 13:45
	安養地	串地区公園駐車場	14:00 ~ 14:10
	上串	串生活改善センター前	14:15 ~ 14:20
	遠内	消防機庫前	14:25 ~ 14:35
	上村	上村公会堂	14:50 ~ 14:55
	蔵場	あさぎりの館	15:00 ~ 15:10
西村	基盤整備促進事業石碑前	15:15 ~ 15:25	
堀	出雲ふれあいの館	15:40 ~ 16:00	
4/19(金)	川上	川上バス停前	9:30 ~ 9:35
	中野	柚木生活改善センター前	9:40 ~ 9:50
	大内谷	農協柚木事業所	9:55 ~ 10:00
4/21(日)	柚野	徳地地域交流センター柚野分館	9:00 ~ 9:10
	八坂	徳地地域交流センター八坂分館	9:30 ~ 10:00
	串	徳地地域交流センター串分館	10:20 ~ 10:30
	島地	徳地地域交流センター島地分館	10:45 ~ 11:00
堀	出雲ふれあいの館	11:15 ~ 11:45	

☑ 徳地総合支所総務課 (☎ 0835-52-1118)

犬の登録と狂犬病予防注射

狂犬病予防法により、生後91日以上の犬には登録と狂犬病予防注射が義務付けられています

【犬の登録（生涯1回）】

- 申請場所 市環境衛生課、各総合支所、動物病院
- 登録手数料 3,000円



鑑札をお渡しますので、首輪に装着してください。
 (紛失時の再交付は1,600円)
 ※狂犬病予防注射の巡回実施時に、各会場で新規、転入(要旧鑑札)の登録も可能です。

【狂犬病予防注射（毎年1回）】

- 実施場所 巡回実施(下表参照)、動物病院
- 料金 巡回実施…2,950円/動物病院…各病院にお問い合わせください



注射済票

注射済票をお渡しますので、首輪に装着してください。
 (紛失時の再交付は340円)
 ※予防注射の案内ハガキが受診票となります。

巡回実施(4月)

市が行い、どの会場でも受けることができます。
 (犬を押さえる方の同行、噛むおそれがある場合は口輪の装着等が必要です。)

■狂犬病予防注射(巡回実施) 予定一覧表

期日	地区	場所	時間	期日	地区	場所	時間					
4月3日(水)	大内	上天花畑公会堂	9:00~9:10	4/11(木)	大内	御堀公園	9:00~9:30					
		瑠璃光寺駐車場	9:20~9:50			氷上公民館	9:40~10:20					
		野田神社	10:00~10:20			長野公民館	10:30~11:30					
		金古曾サビエル公園	10:30~10:50			小野公民館	13:30~13:50					
		護国神社	11:00~11:30			菅内台公民館	14:00~14:15					
		折本公園	13:20~13:50			菅内団地運動広場(有馬氏宅裏)	14:25~14:40					
	宮野	寺内公園	14:00~14:20		茅野神田児童公園	14:50~15:50						
		宮野地域交流センター	14:30~15:50		中村農協団地公園	9:00~9:30						
		仁壁神社	16:00~16:20		小京都中央公園	9:40~10:30						
		泉公会堂	9:00~9:30		下千坊公民館	10:40~11:20						
		河原公園	9:40~10:10		大内地域交流センター	13:20~15:20						
		熊坂公会堂	10:20~10:50		台公会堂	9:00~9:30						
4月4日(木)	大内	中恋路公会堂	11:00~11:30	4月12日(金)	平川	馬木鎮公園	9:40~9:50					
		市福祉センター	13:30~13:50			大塚公園	10:00~10:30					
		永福寺	14:00~14:15			福良公会堂	10:45~11:05					
		大殿中学校校門前	14:25~14:45			山口あかり園駐車場	11:15~11:35					
		駅通り八坂神社御旅所	14:55~15:10			平川地域交流センター	13:20~15:30					
		天神御旅所	15:20~15:30			大富公民館	9:10~9:20					
	宮野	白石地域交流センター	9:00~9:30		4月15日(月)	仁保	犬鳴公園駐車場	9:30~9:40				
		太陽家具駐車場	9:40~10:10				北河内集会所	9:50~10:10				
		市保健センター	10:20~10:50				松柄集会所	10:30~10:40				
		市歴史民俗資料館	11:00~11:20				道の駅仁保の郷裏駐車場	11:00~11:35				
		秋葉公園(秋葉神社)	13:20~14:00				一貫野農協倉庫前	13:20~13:30				
		山口隣保館隣接公園(三和町)	14:10~14:40				野上公民館	13:50~14:05				
湯田	福寿園	14:55~15:25	4月16日(火)	小鯖		土井東集会所	14:10~14:20					
	湯田	朝倉公園				8:50~9:20	丸山岡部商店前	14:30~14:50				
	吉敷	上東第2公園(マックスバリュ吉敷店前)				9:30~10:10	深野公民館	15:00~15:30				
	湯田	井上公園(旧高田公園)				10:25~10:50	小鯖針の木公園	9:10~9:30				
	吉敷	市児童文化センター				11:00~11:15	4/21(日)	白石	小鯖15区公民館	9:50~10:00		
		熊野神社前				11:20~11:30			禅昌寺駐車場	10:20~10:50		
中尾公民館		13:20~13:35		小鯖上鯖山公民館	11:00~11:30							
四の宮境内		13:45~14:10		4区公民館	13:30~13:45							
吉敷地域交流センター		14:20~15:40		小鯖八幡宮境内	13:55~14:10							
山口県総合保健会館駐車場奥		9:00~9:30		1区西山氏宅前	14:20~14:30							
4月8日(月)	吉敷	上矢原第一公園		9:40~10:10	4/21(日)	名田島		小鯖地域交流センター	14:40~15:30			
		中央寝装駐車場		10:20~10:50				嘉川	市保健センター	13:30~16:00		
		和田公会堂	11:05~11:20	山口南総合センター					9:00~9:20			
		湯田	木崎出雲大社分院	13:20~13:50					赤坂公園(赤坂公民館横)	9:35~9:50		
		大歳	坂東公園	14:00~14:30					4月11日(木)	嘉川	免地橋	10:00~10:15
			大歳地域交流センター	14:40~15:40							嘉川	上嘉川駅前
4月9日(火)	大歳		陶	陶		陶ふれあいセンター	9:00~9:20					嘉泉荘
						西陶会館	9:30~9:50	向原公民館				13:10~13:30
						沖会館	10:00~10:10	相原漁協前				13:40~13:50
						渦上会館	10:20~10:35	高根公民館				14:00~14:30
		東陶自治会館				10:45~11:05	嘉川地域交流センター	14:40~15:20				
		陶地域交流センター				11:15~11:40	宝松寺(深溝公会堂横)	9:00~9:30				
4月8日(月)	鑄銭司	小森公民館	13:15~13:30	4月12日(金)	嘉川	奇江公会堂	9:40~10:00					
		和西会館	13:40~14:00			佐山	原条公会堂	10:20~10:40				
		天神原会館	14:10~14:30				正法寺駐車場	10:50~11:10				
		今宿東集会所	14:40~15:00				佐山区公会堂	11:20~11:40				
		鑄銭司地域交流センター	15:10~16:00				須川公会堂	13:20~13:40				
		4月9日(火)	名田島				島上会館	9:00~9:20	名田島	本由良駅前	13:50~14:10	
	向山上会館				9:30~9:45		渚公会堂	14:20~14:45				
	向山下会館				9:55~10:10	佐山地域交流センター	14:55~15:30					
	新開作西会館				10:20~10:40	4/21(日)	名田島	山口南総合センター		9:00~11:00		
	昭和西会館				10:50~11:05			環境衛生課南部衛生担当 (☎ 083-973-8136)				
	上田公民館				11:15~11:30							
	仁光寺公会堂	13:10~13:30										
南公民館	13:40~14:10											
長浜公会堂	14:25~14:40											
秋穂二島	山本彌太郎氏宅前(岩屋)	14:50~15:00	環境衛生課衛生調整担当 (☎ 083-941-2176)									
	二島地域交流センター	15:15~15:55										

山口市シルバー人材センターのパソコン教室をご活用ください

個人講習(2時間)、ワンポイントアドバイス(30分)、訪問講習(2時間)の中から好きな教室を選択できます。詳しくは、お問い合わせください。 問い合わせ 山口市シルバー人材センター (☎ 083-924-5396)

日常生活での法律問題について、多くの方に解決の糸口を得てもらおうと、相談内容は初めてのものに限りません。相談内容に関する詳しい書類等があれば、持参してください。

日時 3月27日(水) 13時30分～16時

場所 市男女共同参画センターゆめ

山口市民対象の 弁護士無料法律相談

平成25年度版「ごみ・資源収集カレンダー」を、市報3月1日号と同時配布しています。カレンダーが届いていない場合は、次の場所ですぐ受け取ることができます。

■カレンダーの配布場所 市資源循環推進課(大内御堀496)、市環境衛生課南部衛生担当(小郡総合支所)、各総合支所、各地域交流センター(小郡、秋穂、阿知須、徳地、阿東を除く) および分館、市大海総合センター(秋穂東1-130-5)

■市資源循環推進課
(☎ 0833-941-2185)



カレンダーの表紙

ごみ・資源収集カレンダーの届いていない方へ

お知らせ

講座

ぽぽら(中央二丁目5-1)

対象 市民20人(要予約)

電話受付 3月21日(木)～26日(火) 8時30分～17時15分(定員になり次第終了します)

■市市民相談室
(☎ 0833-934-20886)

平成25年度(前期) 危険物取扱者試験

■期日 6月16日(日)

■時間 乙種第4類:9時30分から13時

※試験会場は、願書受付後、本人へ通知。また、この試験に伴う準備講習会(乙種第4類)を開催します。

■申込 4月12日(金)～23日(火)の間、山口市危険物安全協会(市消防本部予防課内 ☎ 0833-9322-26006)

■インターネットによる電子申請は 4月9日(火)～20日(土)の間受け付け (<http://www.shoubo-siken.or.jp>)

農地の転用等をお考えの方へ

【転用・売買・貸借等の受付締切日】

農地を売買・貸借するときや、建物の建築、駐車場の造成、植林等により、農地を農業以外の目的で利用するとき

は、農地法の規定による許可申請が必要です。平成25年度の申請の各月の締切日は左表の通りです。

各月の受付締切日			
4月	25日(木)	10月	30日(水)
5月	29日(水)	11月	20日(水)
6月	28日(金)	12月	20日(金)
7月	25日(木)	1月	28日(火)
8月	30日(金)	2月	25日(火)
9月	27日(金)	3月	25日(火)

【経営移譲年金受給者の方へ】

経営移譲年金を受給されている方は、転用することで、年金が支給停止になる場合がありますので、事前にご相談ください。

■市農業委員会
(☎ 0833-934-20882)

外国人のための 日本語講座



日本の生活習慣や基礎的な日本語を学ぶ講座です。ご近所の外国人の方に、ぜひお知らせください。

■日時 4月13日～7月6日の間の、5月4日を除く毎週土曜12時30分～14時30分、または15時～17時のいずれか(全12回)

※受講前に、日本語の習熟度に応じたクラス分けを行います。

山口ふるさと伝承総合センターの体験講座

■場所 山口大学国際交流会館1号館(吉田1-677-1)

■対象 県内在住の外国人50人(先着順)

■持参品 筆記用具

■受講料 資料代として500円

■申込 市総務部国際交流室(山口総合支所 ☎ 0833-934-2725 FAX 0833-922-21000)

☐ somu@city.yamaguchi.lg.jp

【陶芸絵付け体験】

素焼きの皿に陶芸用塗料で絵付けをして焼き上げます。

■日時 3月31日(日) 14時～16時

■定員 20人(先着順、小学生以下は要保護者同伴)

■体験料 1皿500円(1人2枚まで作成可)

【そば打ち体験】

そば打ちを体験し、打ったそば3人前(そばだし付き)をお持ち帰りいただきます。

■日時 4月18日(木) 13時30分～16時

■定員 12人(先着順)

■体験料 1000円(材料費含む)

■申込 3月17日(日) 9時以降に、山口ふるさと伝承総合センター(下野小路12 ☎ 0833-9280-3333)

市リサイクルプラザ 4月のイベント

大内御堀 489-8
☎ 083-927-7122
□ <http://www.c-able.ne.jp/~ymgplaza/>

企画・運営 やまぐちエコ倶楽部

【リサイクルアイデア講座】

申し込みは不要です。持参品などは、市リサイクルプラザと各総合支所・地域交流センターに備え付けの「かわらばん」をご覧ください。



■時間 10時～12時 ■受講料 各講座 100円

講座名	期日
押絵	2(火)、9(火)
さき織り	4(木)、11(木)、18(木)
毛糸のリサイクル	5(金)、19(金)
フラワーアレンジメント	6(土)、20(土)
トールペインティング(※1)	6(土)
ウールの着物からベスト(※2)	6(土)、13(土)、20(土)、27(土)
牛乳パック工作(トライアングルパニエ)	9(火)
モチーフ編みでリメイク	10(水)、24(水)(※1)
卓上手織り(初級)	11(木)(※2)、25(木)
パッチワーク(初級)	13(土)、27(土)
健康笑いヨガ(※2)	14(日)
モラの手法を使った小物作り	16(火)
ひとりで着るきもの	17(水)
Gパンとネクタイのリメイク	18(木)、25(木)
かんたんリフォーム	19(金)、26(金)
整理収納のいろは	20(土)
布の花	23(火)

(※1) 9時30分～12時 (※2) 13時～15時

【おもちゃの病院】

■受付日時 4月14日(日) 10時～11時30分

【フリーマーケット】

■日時 4月14日(日) 9時から(雨天中止)

出店申し込みは、3月15日(金)の8時30分から市リサイクルプラザで受け付けます。(出店共益費300円)

【市リサイクルプラザへの衣類の持ち込み】

■受付日時 毎週日曜9時～15時

山口ふれあい館 「初心者陶芸教室」

■期日 4月～平成26年3月

・1班：毎月第1木、金曜(4月～5月は第2木、金曜)

・2班：毎月第1土、日曜(4月～5月は第2土、日曜)

■時間 13時～16時

■定員 各班20人

■受講料 3000円(別途教材費)

■所定日 3月31日(日・必着)まで

やまぐちリフレッシュ パークのスポーツ教室

4～7月に開催するスポーツ教室の受講生を募集します。(先着順)

でに、往復八ガキで、〒住所、氏名、電話番号、希望する班(ない場合はその旨)を明記の上、山口ふれあい館(〒753-0001 宮野上1-2-22 ☎083-923-3351)

各講座の一覧

教室名	期日	開講日	時間	対象	受講料
Jr. サッカー	毎週火曜	4/16	16:30～17:30	年長～小学3年生 50人	5,000円
キッズスポーツ	毎週火曜	4/16	17:00～18:00	年長～小学3年生 各35人	5,000円
	毎週水曜	4/17	16:00～17:00		
	毎週木曜	4/18	17:00～18:00		
ソフトボール	毎週土曜	4/13	16:30～18:00	小学生男女 20人	5,000円
野球クリニック	第2・4日曜	4/14	18:00～20:00	中学生20人	6,000円
女性サッカー	毎週火曜	4/16	10:00～11:30	一般女性20人	5,000円
ショートテニス	毎週木曜	4/11	10:00～11:30	一般男女25人	4,000円
いきいき健康教室	毎週水曜	4/17	10:00～11:30	50歳以上40人	4,000円

詳細は、ウェブサイト(「やまぐちリフレッシュパーク」で検索)、または電話でご確認ください。

各講座の一覧(年間講座は3カ月単位の4期に分け実施。長期休講有)

講座名	期日	開講日	時間	受講料	教材費	託児
短歌 [年間講座]	第1月曜	4/1	13:30～15:00	1～4期 各3,780円	実費	無
毛糸手編 [年間講座]	毎週木曜	4/4	9:00～12:00	1・3・4期 10,080円 2期 6,720円	実費	無
柴山流 [年間講座]	第1～3 金曜	4/5	10:00～12:00	1・3期 8,505円 2・4期 5,670円	実費	無
季節の 農産加工	4月から 隔月	4/23	10:00～12:00	3,780円 (6回分)	実費	有
知って得する 季節の雑学	5～9月 第4土曜	5/25	10:00～11:30	無料	実費	有
読み聞かせ (朗読)講座	5/30 6/6	5/30	10:00～12:00	1,260円 (2回分)	実費	有

各講座の詳細は、お問い合わせください。(受け付けは先着順)

市働く婦人の家 各種講座

申込 3月19日(火)9時～30日(土)の間に、電話またはFAXで、やまぐちリフレッシュパーク(大内長野1-107 ☎083-927-7211 FAX 083-927-7231)

所定日 開講日の1週間前までに、往復八ガキで、〒住所、氏名、年齢、電話番号、講座名、職業、託児の要否を記入の上、市働く婦人の家(〒753-0056 湯田温泉五丁目1-1 ☎083-921-1000)

菜香亭市民ギャラリー

【笑顔の輪がひろがる山口絵手紙作品展】
「山口絵手紙ぼすと倶楽部」の皆さんによる作品約500点を展示します。(無料)

■日時 3月20日(水・祝)～25日(月)
9時～17時(最終日のみ16時まで)
①市菜香亭(天花一丁目2-1)
☎083・934・3312

豎小路界限図完成報告会・シンポジウム

昭和10年代の「豎小路」の町並みの様子を記録・再現し、まちづくりへの活用を図る「豎小路界限図」の完成報告、シンポジウムを開催します。(本事業は、宝くじの助成を受けて実施します。)

■日時 3月30日(土) 14時～16時
■場所 山口ふるさと伝承総合センター(下豎小路12)
■内容 映像で見る昔の豎小路、成果報告、豎小路座談会

■定員 40人(先着順)
■参加費 無料(「豎小路界限図」を進呈)

①市 豎小路界限図実行委員会 ☎

083・995・3773
tatekojizu@gmail.com

イベント

平成25年度山口市長杯 争奪高等学校野球大会

球春到来！今年も山口市内の高等学校が熱戦を繰り広げます。入場料は無料です。

■日時 4月6日(土) 9時30分から(第一試合)

※雨天中止の場合有
■場所 市スポーツの森 西京スタジアム(宮野上237)

■出場校 山口、西京、山口県鴻城
①市生涯学習・スポーツ振興課
☎083・934・28074

※組み合わせは後日、市ウェブサイトに(表紙参照)に掲載予定

第25回大原湖さくら ロードレース大会

サクラの舞い散る中で、徳地の春を満喫しませんか。

■期日 4月14日(日)

■時間 受付：9時から／開会式：10時から／スタート：10時30分から
■場所 大原湖キャンプ場(徳地野谷)

山口ふるさと伝承総合センター 各種初心者向け教室 受講生募集のお知らせ

場所・申し込み・問い合わせ
山口ふるさと伝承総合センター
(下豎小路12 ☎083-928-3333)
※申込開始は3月17日(日)9時から

大内塗

大内人形(直径9cmのもの一対、台付き)を製作します。
◇日時 4月6日～平成26年3月15日の原則第1・3土曜
昼の部…13時30分～15時30分
夜の部…19時～21時
◇指導者 富田潤二氏(富田大内塗)
◇定員 各部15人(先着順)
◇受講料 無料(教材費として20,000円分割払可)

陶芸

◇日時 4月～9月
A班…原則第2火・水曜9時30分～12時
B班…原則第2木・金曜13時～16時
◇開講式 4月8日(月)13時30分～15時30分
◇指導者 竹重康弘氏(当センター陶芸指導者)
◇定員 各班20人(先着順)
◇受講料 無料(教材費は実費)

和裁

和裁の基礎知識を学び、浴衣を作成します。
◇日時 4月8日～6月24日の毎週月曜
13時～16時(全10回)
◇指導者 西村文子氏(西村服装学園園長)
◇定員 20人(先着順)
◇受講料 無料(浴衣地は各自持参のこと)

革ろうけつ染・レザークラフト

革工芸の基礎を学び、造花、キーケース、札入れ等を作成します。
◇日時 4月11日～9月26日の原則第2・4木曜
9時30分～12時(全10回)
◇指導者 嬉とし子氏(日本レザークラフト協会理事)
◇定員 20人(先着順)
◇受講料 無料(教材費として全作品分8,000円)
※用具、刻印等はお貸しします

手織

藍を自分で染めて、夏の綿テーブルマットと冬用のストールを作ります。
◇日時 4月5日～9月20日の原則第1・3金曜
10時～12時(全10回)
◇指導者 藤木律子氏(手織研究家)
◇定員 20人(先着順)
◇受講料 無料(教材費として全作品分8,000円)

着付

自分で着付けができるよう技術習得を目指します。(連続受講で修得度別コース有り)
◇日時 4月6日～9月21日の原則第1・3土曜
19時～21時(全12回)
◇指導者 重永照子氏(京都きもの学院講師)
◇定員 20人(先着順)
◇受講料 12,000円(着物は各自持参のこと)

YCAM シネマ 3月のおすすめ **CINEMA**

山口で上映される機会の少ない作品を中心にセレクトしています。

コミュニティシネマ

「グレートラビット」と世界のアニメーション傑作選

近年、国際映画祭での受賞とノミネートで、注目を集めるアニメーション作家の和田淳。一度観たらやみつきになる独特の世界観と絶妙な仕草や癖の気持ちよさ。ベルリン国際映画祭銀熊賞を受賞した「グレートラビット」とともに独自の世界観を持った短編アニメーションの傑作選を上映します。



© Sacrebleu Productions-CaRTe
bLaNChé-Atsushi Wada-2012

■上映スケジュール

- 「グレートラビット」と世界のアニメーション傑作選 (9作品/計86分)
- 「グレートラビット」と和田淳全作品 (14作品/計80分)

22日(金)	13:30、19:00	22日(金)	15:30、20:45
23日(土)	15:30	23日(土)	13:30
24日(日)	13:30	24日(日)	15:30

■料金 一般 1,300円/エニ－会員・25歳以下・特別割引 800円

**平成 25 年度市民文化活動支援事業
対象団体を募集します**

山口市文化振興財団では、山口独自の文化の創造・発信と人材の育成、地域活性化の推進のため、自主的で創造的な音楽、演劇、美術などの芸術文化活動に助成金を交付しています。

募集要領は、山口市文化振興財団事務局（山口情報芸術センター内）のほか、市民会館、中原中也記念館、各総合支所、各地域交流センターに備え付けていますので、ご確認ください。

- 受付期間 3月31日（日・消印有効）まで
- 助成対象事業 市内を活動の拠点とする民間団体・個人が行う自主的で創造的な芸術文化活動

※ 4月1日から平成26年3月31日の間に実施する鑑賞事業や体験事業

- 助成額 対象経費の2分の1以内（上限50万円）

■申し込み・問い合わせ

直接または郵送で、山口市文化振興財団事務局（山口情報芸術センター内 ☎ 083-901-2222 FAX 083-901-2216 ✉ zaidan-info@ycfcp.or.jp）

文化

イベント

605)

- 対象 小学生以上300人（先着順）
- 参加費 1人1000円（当日徴収）
- 申込 3月26日（火）までに、直接、郵送またはEメールで、生涯学習・スポーツ振興課および各地域交流センター備え付けの申込用紙で、徳地地域交流センター（〒747-0231 徳地堀1533 ☎ 0835-52-0217）
- ✉ tokuji@city.yamaguchi.lg.jp
- ※ FAXでの申し込みは不可、市ウエブサイト（表紙参照）から申込書をダウンロード可能

**第2回秋穂八十八ヶ所
スタンプラリー**

弘法大師の命日にあたる旧暦の3月20・21日、秋穂八十八ヶ所霊場で、「お大師まいり」が行われます。
この2日間に合わせ「秋穂八十八ヶ所スタンプラリー」を開催します。チームで札所をめぐり、時間内にスタンプを集め、その得点を競う催しです。（無料、申込不要）

- 日時 4月29日（月・祝）、30日（火）9時30分～14時30分（9時から受付開始）
- 集合・解散場所 秋穂地域交流センター
- 持参品 弁当、飲み物、タオルなど
- 秋穂地域交流センター
☎ 0833-984-2133

**阿知須「いぐらの館」
イベント情報**

「ひなもんまつり写真コンテスト」
阿知須のひなもんまつり写真コンテストの応募作品を展示しています。今回のコンテストでは、来館者の投票で優秀作品が選ばれます。
ぜひ、あなたのお気に入りの一枚に投票してください。（作品募集は終了しています）

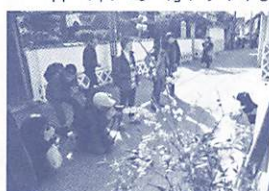

昨年のまつりの様子

**第40回市民コンサート
「あの名演奏をもう一度」**

各種音楽コンクールで優秀な成績を収められた方々を招いての演奏会。市内の中高生で編成された山口ジュニアオーケストラには、40回目を記念して合奏も加わります。（無料）

- 日時 3月20日（水・祝）13時開演（12時30分開場）
- 市民会館（中央二丁目5-1）
☎ 0833-9233-1000

イベントカレンダー (市報3月1日号裏表紙) の訂正

■おかげさまで山口線開業100年・全線開通90年記念イベント(4月6日(土))の問い合わせ先の電話番号
 【誤】083-927-6955 → 【正】083-972-6955

森林セラピー体験イベント参加者募集

「フルディックウォーキングと石風呂体験」

森林セラピーロードでフルディックウォーキングを体験し、午後からは石風呂で熱気浴を体験します。

※会場併設のシャワールーム、浴場で汗を洗い流せます。

日時 3月27日(水) 10時～15時

集合場所 国立山口徳地青少年自然の家(徳地船路668)

定員 30人(先着順)

参加費 500円(別途食事代として小学生550円、中学生以上570円)

持参品等 水筒、手袋、歩きやすい靴、防寒着、汚れても良い長袖・長ズボン(綿製品がおすすめ)、洗面用具

申込期限 3月22日(金)

森の案内人と歩く

「セラピーロード自然観察」
 森の案内人とともに、植物等の自然観察をしながら、散策を楽しみます。今回は大原湖畔コースから四氏谷川沿いを歩きます。



昨年度の自然観察の様子

日時 4月7日(日) 10時～14時
 集合場所 ふれあいパーク大原湖

(徳地野谷605)

定員 20人(先着順)

参加費 500円

持参品等 昼食、飲み物、散策できる服装と靴、手袋、レジャーシート、双眼鏡(あれば)等

申込期限 4月4日(木)

心も体もすっきりきれい

「笑いヨガと森林セラピー」

森の案内人と一緒に、笑いヨガを体験し、春の森を感じながら愛鳥林コースを歩きます。Aコースは佐波川ダム管理事務所までを往復し、Bコースは観察広場周辺で森の時間を過ごします。

日時 4月13日(土) 10時～14時

集合場所 愛鳥林駐車場(徳地野谷ゆずりはトンネル近く)

定員 30人(先着順)

参加費 500円

※希望者は別途癒しの森弁当代として600円

持参品等 昼食、飲み物、歩きやすい服装と靴、雨具、レジャーシート等

申込期限 4月5日(金)

いずれも

直接または、電話、ハガキ、FAX、Eメールのいずれかで、〒住所、氏名、年齢、性別、電話番号を明記の上、市林業振興課森林セラピー推進担当(徳地総合支所)0835-52-1122 FAX 0835-52-1301

therapy@city.yamaguchi.jp

イベント

2013 オゴオリザクラまつり

市天然記念物指定のオゴオリザクラを眺めながら春を満喫しませんか。

日時 4月6日(土) 9時～14時

場所 小郡地域交流センター周辺(メイン会場)

※スタンブラリーは、其中庵、小郡南小学校、原木自生地(柳井田地区)を巡り、メイン会場がゴールとなります。

内容 ステージイベント、バザー、子ども広場、紙芝居、餅まき等

※スタンブラリーは、各ポイントでフレゼントを進呈(先着順)

オゴオリザクラまつり実行委員会(おごおり地域づくり協議会)083-976-8058

第26回桜まつり

シダレザクラなど約250本の桜が咲き誇る徳佐八幡宮で、桜まつりを開催します。桜のトンネルの先で、お待ちしております。ぜひご来場ください。

日時 4月7日(日) 9時30分～12時

場所 徳佐八幡宮(阿東徳佐中3673)および周辺

内容 ステージイベント、特産品の販売など

NPPO法人あとう観光協会
 (0833-956-2526)

桜めぐり&お茶めぐり

「東日本復興支援イベント」

桜がっほみから満開になる3月から4月にかけて、市内の4施設が合同で、さまざまなチャリティイベントを開催し、桜めぐりをされる方をお迎えします。

市菜香亭(天花一丁目2・7)

煎茶席:3月31日(日) 二笑亭賣茶流山口吉祥会

桜咲く山口の街並みを着物で歩こう
 :3月30日(土)～4月7日(日)

人力車・一の坂川花見運行:3月30日(土)、31日(日)、4月6日(土)、7日(日)

大路ロビー(大殿大路133・1)
 大殿ひなさんぽ2013:2月23日(土)～3月17日(日)

クリエティブ・スペース赤れんが(中河原町5・12)

コーヒーまたは紅茶の接待:3月12日(火)～4月7日(日)

山口ふるさと伝承総合センター(下野小路12)

煎茶席:3月31日(日) 柴山流

ものづくり教室作品発表展示会:3月9日(土)～4月7日(日)

山口ふるさと伝承総合センター
 (0833-928-3333)

大歳・湯田温泉・山口駅開業 100周年、山口線全線開通90周年 関連イベント



今年は、大歳・湯田温泉・山口各駅が開業して100周年、また、山口線が新山口駅(旧小郡駅)から益田駅(旧石見益田駅)まで全線開通して90周年を迎える記念の年です。JRや地元の皆さんが企画する年間を通じたさまざまなイベントを、市も一緒に盛り上げていきます。列車等の公共交通を利用して、ぜひお越しください。

山口駅

「おかげさまで大歳・湯田温泉・山口駅開業100周年および山口線全線開通90周年イベント」

ミニ「さくら」・ミニSLの運行、焼きそば等の販売など、子どもから大人からまで楽しめる内容です。

■日時 4月6日(土)10時～15時30分

※式典は10時30分から

☎ JR西日本山口地域鉄道部
(☎ 083-972-6955)



大人気のミニSL

いっぱい歩いて
いっぱい楽しみましょう

湯田温泉駅周辺

・「湯田温泉駅 HOT ストリート」

ヒトの古くなった皮膚を食べるドクターフィッシュによる有料足湯コーナー、B級グルメコーナーなどで皆さんのお越しをお待ちしています。

■日時 4月6日(土)11時～21時、7日(日)11時～15時

※6日の夜は駅通りにキャンドルを設置

☎ 湯田温泉駅賑甦会 (☎ 090-3173-3896)

・「山口線全線開通90周年記念SLギャラリー」

SLに関する写真やパネル等を展示します。

■日時 3月26日(火)～4月7日(日)11時～22時 ※期間中は無休

■場所 カフェ・ド・ダダ(湯田温泉駅前)

☎ 市観光課 (☎ 083-934-2810)

・「鉄道模型広場」

いろいろな列車の150分の1の世界がご覧いただけます。



さまざまな鉄道模型

■日時 4月6日(土)11時～18時、7日(日)10時～15時

■場所 湯田温泉 西村屋(湯田温泉四丁目1-30)

☎ 市観光課 (☎ 083-934-2810)

大歳駅(駅構内 交流列車おとし)

「大歳歴史展 大歳駅とともに100年」

地域の皆さんにより、大歳駅や地域に関する資料、写真が展示されます。

■日時 3月31日(日)～4月7日(日)

10時～19時(初日は13時20分から、最終日は12時まで)

☎ 大歳自治振興会 (☎ 083-922-4035)



ゆう子ちゃん ゆうたくん

4/6±
10:00～21:30

春の訪れを告げる
山口市三大祭の1つ

・7日
10:00～15:30

2013 湯田温泉白狐まつり

問い合わせ

湯田温泉白狐まつり実行委員会 (☎ 083-921-3481)

12
9 3
6

【町中】

●場所 井上公園周辺

日中は、屋台やステージイベント、内湯めぐりなどがお楽しみいただけます。詳しくは、会場で配布するチラシでご確認ください。

- ・白狐になろう(両日)
会場に着いたら、まずはこちらでお祭り気分を盛り上げましょう。
- ・白狐福引き(両日、空くじなし)
- ・トラック屋台(両日)
- ・白狐豆腐(7日11時から無料配布)
- ・山口のキャラクター大集合(6日)
- ・ステージイベント(両日)
- ・フォトコンテスト(両日)
- ・内湯開放(両日)



白狐メイクで
まつりを楽しもう

指定旅館の内湯を開放します。入浴には白狐まつりへの協賛金(100円)が必要です。(両日とも10時30分から中原中也記念館前で入浴券を配布)

12
9 3
6

【湯田温泉】

●場所 湯の町街道(県道204号線)周辺

白狐パレードは、今年は夜に行います。このほか、よさこいや大道芸・マジックショーも楽しめます。

- ・白狐パレード(6日19時)
子供みこしをはじめ、思い思いの衣装に身を包んだグループが練り歩き、まつりを盛り上げます。
- ・白狐の嫁入り&松明行列(6日20時30分ごろ)

婚礼衣装をまとったカップルが、人力車に乗ってお披露目されます。後には、たくさんの子供たちが、白装束に面をつけ可愛い白狐に変身した幻想的な松明行列が続きます。



※松明行列は飛入り参加もOKです。幻想的な世界が広げぜひご参加ください。

広がる松明行列

白狐パレードの前に
応援に行きませんか

珍プレー・好プレーの連続! 湯田温泉スリッパ卓球大会 ダブルス決勝トーナメント (6日16:30～18:30)

■場所 湯田温泉ホテルかめ福(湯田温泉四丁目5)

※男女シングルス、ダブルス予選は、9時40分から維新百年記念公園スポーツ文化センターアリーナで開催します。

■問い合わせ 実行委員会
(ラグタイム内☎ 083-925-6843)



衣装にも注目です



各保健センター等の所在・連絡先は上段参照

BCG・日本脳炎予防接種の接種対象者等の変更

【BCG（期間の延長）】

ワクチン接種のスケジュールが過密化している現状を踏まえ、これまで生後6カ月未満での接種だったものを、1歳未満まで延長します。

【日本脳炎（対象者の拡大）】

1期接種（3歳と4歳で計3回）と2期接種（9歳で1回）が標準的な接種スケジュールです。このうち、平成17年度から21年度に積極的勧奨を差し控えたため、接種機会をのがした方への無料接種対象を、平成7年4月2日～平成19年4月1日生まれの方に拡大します。

◆いずれも

■変更日 4月1日（月）から
■各市保健センター等

第4回

「喘息」市民公開講座

【気管支ぜんそく

発作を起こさないために

- 日時 4月13日（土）14時～16時20分
- 場所 県健康づくりセンター（吉敷下東二丁目1-11）
- 参加費 無料（申込不要）

日時 4月18日（木）10時～11時30分

内容 栄養士による離乳食の進め方

対象 4～6カ月児の保護者30人（先着順）

受講料 無料

託児 有（無料、要申し込み）

※お子さんと一緒に受講はできません

所申園 3月18日（月）から、市保健センター

親子体操「カンガルーキッズ小郡」

子育て中のお母さん、子どもと楽しく運動して、心も体もリフレッシュしましょう。



■期日 原則第2・4火曜（全23回）
※開講日は4月23日（火）10時15分～11時30分

■内容 親子体操（ストレッチ体操リズム体操）

■講師 健康体操インストラクター

■対象 未就園児とその保護者30組程度（先着順）

■参加費 月額1000円（別途保険料）

■持参品 運動できる服装、室内靴（大人のみ）

所申園 3月18日（月）から市小郡保健福祉センター

所申園 ほっとさろん西門前てとてと（本町二丁目1-3 ☎0833-921-0428）

子育てすてっぷあつぷ 講習ほっぷ編

【第1回「子育て支援概論」】

ほっとさろん西門前てとてとが開催する子育てや子育て支援活動に関心のある方のための講習です。子育て支援の現状と課題を知り、自分達ができる支援を考えましょう。



■日時 4月25日（木）9時30分～12時

■場所 白石地域交流センター（予定）

■講師 久保田美代氏（NPO法人あつと代表理事）

■定員 15人

■受講料 500円（託児有、要予約）

所申園 ほっとさろん西門前てとてと（☎0833-921-0428）

育児講座

「離乳食スタート講座」

それぞれの赤ちゃんのもつ個性を大切にしながら、離乳食という階段をゆくりと一歩一歩すすんでいきましよう。



一時預かり「あずけちゃお」の開設日時変更

ほっとさろん西門前てとてとが実施している一時預かり「あずけちゃお」の開設日時を変更します。引き続き、お気軽にご利用ください。

■変更後の日時 4月2日（火）以降の毎週火・金曜10時～13時（祝日、盆正月は除く）

■対象 育児疲れの解消、その他の理由により一時預かりが必要な子ども（0歳児から）

■料金 3000円／30分、6000円／1時間

■予約方法 前日までに電話・来所
※定員に達した場合、行事などの都合で断る場合有

■キャンセル 当日の60分前まで
※直前の連絡、無断キャンセルは、6000円（60分）の料金を徴収

運動習慣を身につけたい方に

「歩数アップ大作戦 ～みんなで続ける健康ウォーキング～」

挑戦者大募集!



「エレベーターを使わないよう心掛ける」「できるだけ入口から遠い場所に駐車する」など、日常のちょっとした工夫で体を動かすよう意識すると日常生活歩数が増加します。

意識して体を動かし日常生活歩数やウォーキング時間を増やしていく生活改善に挑戦してみませんか？職場やご近所、ご友人やご夫婦、サークル仲間などと一緒に申し込みください。もちろんひとりでのチャレンジも可能です。

歩いた時間または歩数を記録し、記録表を3カ月間提出された方の中から抽選で賞品を贈呈します。

- **チャレンジ期間** 5月1日(水)～7月31日(水)
- **参加費** 無料(ただし、記録表を郵便で提出される場合の郵送料は実費負担となります。また、歩数計は各自でご用意ください。)
- **申込方法** 申込書に必要事項を記入し、直接、郵送、FAX、Eメール、または電話で申し込み
- **受付期間** 3月15日(金)～4月22日(月)

- **受付場所** 各市保健センター等(健康増進課各健康づくり担当)、各地域交流センターおよび分館
- ※チラシ・申込書は各受付場所に備え付け。
- 市ウェブサイト(表紙参照)からもダウンロードできます。
- ※内容等、詳しくは下記まで問い合わせください。

<問い合わせ>

- 市保健センター
(☎ 083-921-2666 FAX 083-925-2214
✉ kenko@city.yamaguchi.lg.jp)
- 市小郡保健福祉センター
(☎ 083-973-8147 FAX 083-973-8280)
- 市健康増進課健康づくり第三担当(徳地総合支所内)
(☎ 0835-52-1114 FAX 0835-52-0444)
- 市阿東保健センター
(☎ 083-956-0993 FAX 083-956-0013)

講師・テーマ

- ・講演1(小児向け)

「小児ぜんそく〜園・学校生活を楽しく安全に過ごすために〜」、長谷川真成氏(県立総合医療センター小児科診療部長)

- ・講演2(成人向け)

「ぜんそくってこわい病気?こわくない病気?」、東田有智氏(近畿大学医学部呼吸器・アレルギー内科教授)

■ 託児 有(子ども一人につき500円、要申し込み)

■ 事務局 樽井さん(☎0800-1113-2560)

ダニ媒介性疾患にご注意を

春先から秋にかけてみられるツツガ虫病などのダニ媒介性疾患の予防のため、ダニに咬まれないようにご注意ください。



タカサゴキララマダニ(上)
吸血し約1cmまで肥大したマダニ(下)
[画像 県環境保健センター]

【予防対策】

- ・草むら等に入る場合は、長袖、長ズボン等を着用し、肌の露出を少なくする。

・吸血中のダニに気づいた際には、で

きるだけ病院で処置をする。

・ダニに咬まれた後に、発熱等があった場合は病院で受診する。

山口健康福祉センター
(☎0833-934-2563)

3月は

自殺予防月間です

国は、例年、月別自殺者数の最も多い3月を「自殺対策強化月間」と定めています。依然として多くの方が自殺している深刻な状況が続く中、自殺対策は社会的な課題です。大切な人を自殺でなくさないために、かけがえのない命をみんなで守りましょう。

自殺予防のための行動

① 3つのポイント

- ・周りの人の悩みに気づき、耳を傾ける
- ・心の病気の兆候があれば、早めに専門家に相談するよう促す
- ・温かく寄り添いながら、じっくりと見守る

【いのちの情報ダイヤル、絆(きずな)】
「生きていることがつらい」と悩んでいる方やその家族の相談窓口です。

相談電話番号 ☎0835-221-3321(県精神保健福祉センター内)

■ 相談受付時間 祝日を除く毎週火・金曜9時～11時30分、13時～16時30分

山口市保健センター

1. まずは、かかりつけ医に連絡を!
2. 次に、下記医療機関等へ連絡



■問い合わせ
市健康増進課
(☎ 083-921-2666)

休日当番医表 4月

休日当番医は変更となる場合があります。事前にお問い合わせください。
連絡が取れない場合、市消防本部通信指令課 (☎ 083-932-2603) まで

休日当番医
テレホンサービス
☎ 083-923-5000
(休日のみ)

●北部 (山口・徳地・阿東地域)

●南部 (小郡・秋穂・阿知須地域)

山口市医師会 ●時間/ 8時30分～17時30分			吉南医師会 ●時間/ 9時～18時			土曜在宅当番医 ●時間/ 19時～22時	
内科系	外科系	阿東地域 内・内外科	内科系	外科系	内科系	外科系	
7日 田村医院 (葵一) 083-922-7527	丘病院 (中河原町) 083-925-1100	原医院 (阿東地福上) 083-952-0308	よしかね 循環器内科 (小郡下郷) 083-973-8181	山口嘉川 クリニック (嘉川) 083-988-0788	小川整形外科 (小郡下郷) 083-972-2887	6日 ハートクリニック 南山口 (深溝) 083-988-3333	阿知須 共立病院 (阿知須) 0836-65-2200
14日 ままだ 循環器内科 (緑町) 083-921-7722	淵上整形外科 (大内御堀) 083-922-6644	大草医院 (阿東徳佐中) 083-956-0005	ねごろ神経内科 クリニック (小郡下郷) 083-976-5256	たむら医院 (江崎) 083-989-4480	阿知須 同仁病院 (阿知須) 0836-65-5555	13日 おかむら医院 (小郡下郷) 083-973-2053	相川医院 (鏡鏡司) 083-986-2177
21日 鴻城医院 (後河原) 083-922-0166	佐々木外科病院 (京都町) 083-923-8811	澤田医院 (阿東地福上) 083-952-0302	河端内科医院 (小郡下郷) 083-972-3820	秋穂クリニック (秋穂東) 083-984-8333	吉武医院 (秋穂東) 083-984-2330	20日 阿知須 同仁病院 (阿知須) 0836-65-5555	みすみ クリニック (小郡下郷) 083-972-1003
28日 やの内科 (元町) 083-925-1919	林外科医院 (道場門前二) 083-922-0139	三浦医院 (阿東徳佐中) 083-956-0500	田中内科医院 (小郡下郷) 083-972-2325	ますだ内科 循環器科 (秋穂二島) 083-987-2002	みすみクリニック (小郡下郷) 083-972-1003	27日 山岸内科 (小郡上郷) 083-972-2788	林病院 (小郡下郷) 083-972-0411
29日 くらた クリニック (黒川) 083-921-6220	柴田病院 (大内矢田) 083-927-2800	藤原医院 (阿東生雲中) 083-954-0331	ざいつ内科 クリニック (小郡下郷) 083-976-8475	よしまつ医院 (秋穂二島) 083-987-1777	村田 外科胃腸科 (小郡下郷) 083-972-7100	携帯電話の方は、下記のバー コードから各医師会のウェブサ イトへアクセスできます。	

※山口市医師会の小児科医による休日在宅当番診療は、3月で終了しました。

※市内の医療機関が検索できる「やまぐちのお医者さん navi (ナビ)」もご活用ください。山口市医師会 吉南医師会



平日・休日の夜間等に具合が悪くなった場合

●緊急時など、ご不明な点を
下記にお問い合わせください

●医師、看護師による相談電話

■「小児救急医療電話相談」

・体調が急変した際の相談
毎日 19時～23時
☎ 083-921-2755 (#8000)

●消防署員による相談電話

■「救急相談電話」

・救急車、対応可能な医療
機関等の相談
毎日 24時間対応
☎ 083-932-6119

●内科・外科・歯科については下記を受診してください

●内科 (中学生以上)、外科、休日の歯科 ●小児科 (中学生以下の内科)

■市休日・夜間急病診療所
糸米二丁目 6-6 ☎ 083-925-2266

🕒 夜間受診

🕒 休日昼間受診

診療日時	毎日 19時～22時
------	---------------

診療日時	日曜、祝日、盆、年末 年始、9時～13時
------	-------------------------

診療科目	内科、外科
------	-------

診療科目	歯科
------	----

※夜間受診の内科、外科以外の診療は、救
急相談電話で医療機関をご確認ください。

山口地域
夜間こども急病センター



山口赤十字病院
八幡馬場 53-1 ☎ 083-921-8025

- 診療日時 毎日 19時～22時
- 診療科目 小児科
- 対象 0歳～中学生の内科的疾患
※けがや軽い火傷などは外科で診療
しますので、市休日・夜間急病診
療所を受診してください。

人のうごき

■問い合わせ 市情報管理課
(☎ 083-934-2748)

全体	男	女	世帯数
195,543 人	92,540 人	103,003 人	81,875 世帯
- 83 人	3 人	- 86 人	- 18 世帯

上段は平成 25 年 2 月 1 日現在
下段は平成 25 年 1 月 1 日現在との比較