

令和8年度 山口市陶地域交流センター運営協議会委員名簿

令和8年4月1日現在

No.	氏名	役職	関係団体等
1	中野 克俊	会長	陶地区体育協会長
2	伊藤 健司		陶連合自治会長
3	水谷 美香		陶地区自治会女性部長
4	志賀 葉子	監事	陶地区社会福祉協議会
5	前田 豊		川東方面隊陶分団長
6	渡邊 勝	監事	陶老人クラブ連合会長
7	宮内 輝夫		陶っこ協議会長
8	秋本 龍夫		陶ふれあいセンター所長
9	助光 幸恵		陶小学校長
10	光井 貫		湯上中学校長
11	中嶋 美恵		陶小学校PTA
12	吉田 あさみ		陶地区子ども会育成連絡協議会
13	上田 八重子	副会長	センター利用団体関係者

任期：令和7年4月1日～令和9年3月31日

令和7年度陶地域交流センター行事報告（種類別）

種別	月	日	曜	行事名	参加者	担当部署		会場	目指す将来像
						主	その他		
講座等	6月			Let'sソフトバレー	391	△	カマアトーレ	陶小学校の体育館等	④
	7月 8月			夏休み子ども講座※	644	△	子ども会	陶地域交流センター等	②
	8月	19日	火	セルフ整体セルフリンパ体験講座①	8	●		陶地域交流センター	④
	9月	13日	土	フルイドアート教室	10	△	湯上3地区地域交流センター	名田島地域交流センター	②
	12月	16日	火	セルフ整体セルフリンパ体験講座②	12	●		陶地域交流センター	④
	12月	26日	金	しめ縄飾り作り教室	8	△	老連・子ども会・陶小PTA	陶地域交流センター	②③
	1月	5日	月	新春書き初め大会	11	△	陶ふれあいセンター	陶地域交流センター	②
	1月	25日	日	新春ふれあい広場「もちつき大会」	100	△	福祉部会・社協	陶地域交流センター	②③
陶っこ協議会	4月	16日	水	陶っこみまもり隊顔あわせ式		△	陶っこ協議会	陶小学校	⑤
	5月	28日	水	陶っこ協議会 総会		△	陶っこ協議会	陶地域交流センター	
	7月	13日	日	YSS危険箇所看板及び子ども110番幟旗の点検作業		△	陶っこ協議会	陶地区内	
	7月	16日	水	陶っこ協議会 夏季全体会		△	陶っこ協議会	陶地域交流センター	
	8月	17日	日	湯上三地区合同清掃		△	三地区青少協	陶地区内	
	随時			湯上三地区合同会議		△	三地区青少協	陶地域交流センター	
人推協				陶っこ協議会小委員会(YSS)会議		△	陶っこ協議会	陶地域交流センター	
	5月	21日	水	陶地区人権学習推進協議会委員会		△	人推協	陶地域交流センター	
	7月	29日	火	山口市南部地区人権学習推進合同会議		△	南部人権合同会議	小郡地域交流センター	
	9月	10日	水	陶地区人権学習推進協議会幹事会		△	人推協	陶地域交流センター	
	10月	10日	金	陶地区人権学習推進大会		△	陶小・同PTA・人推協	陶小学校	

種別	月	日	曜	行事名	参加者	担当部署		会場	目指す将来像
						主	その他		
運動会	4月	7日	月	運動会実行委員・交流推進委員・体育委員合同会議		△	実行委員会	陶地域交流センター	③
	4月	27日	日	第65回陶地区民運動会		△	実行委員会	陶小学校	
	3月	5日	木	第66回陶地区民運動会実行委員会		△	実行委員会	陶地域交流センター	
	随時			第66回陶地区民運動会検討会		△	体協	陶地域交流センター	
体育行事	4月	7日	月	令和7年度第1回体育委員会		△	体協	陶地域交流センター	
	4月	20日	日	陶老連グラウンドゴルフ大会①		△	陶老人クラブ連合会	陶小学校	
	4月	22日	火	山口市南部スポーツ協会定期代議員会		△	南部スポーツ協会	秋穂地域交流センター	
	5月	4日	日	陶老連グラウンドゴルフ大会②		△	陶老人クラブ連合会	陶小学校	
	5月	25日	日	令和7年度陶地区球技大会(雨天のため中止)		△	体協	山口南総合センター	
	7月	6日	日	陶老連グラウンドゴルフ大会③		△	陶老人クラブ連合会	陶小学校	
	9月	7日	日	陶老連グラウンドゴルフ大会④		△	陶老人クラブ連合会	陶小学校	
	9月	28日	日	山口市スポーツフェスタ			市スポーツ交流課	維新大晃アリーナ・やまぐちフレッシュパーク	
	9月	28日	日	山口市ニュースポーツ地域対抗交流大会			市スポーツ交流課	維新百年記念公園	
	10月	13日	月	山口市民スポーツ大会			市スポーツ交流課	維新百年記念公園等	
	11月	3日	月	陶老連グラウンドゴルフ大会⑤		△	陶老人クラブ連合会	陶小学校	
	12月	16日	火	令和7年度第2回体育委員会		△	体協	陶地域交流センター	
	1月	18日	日	第21回山口市駅伝競走大会			市スポーツ交流課	きらら博記念公園	
	2月	1日	日	令和7年度陶地区ミニサッカー・カップ大会		△	体協	陶小学校	
ふれあいまつり	9月	30日	火	第52回陶ふれあいまつり第1回実行委員会		△	実行委員会	陶地域交流センター	③
	10月	28日	火	第52回陶ふれあいまつり全体会		△	実行委員会	陶地域交流センター	
	11月	17日	日	第52回陶ふれあいまつり		△	実行委員会	陶小・地域交流センター	
	随時			第52回陶ふれあいまつり企画会議		△	特別委員	陶地域交流センター	
その他	6月	25日	水	令和7年度陶地域交流センター運営協議会		●		陶地域交流センター	
	1月	11日	日	令和8年山口市二十歳のつどい			市社会教育課	山口市民会館	
	3月	4日	水	陶小学校・潟上中学校施設連絡調整会議		△	連絡調整会議	陶地域交流センター	
	3月			陶地域交流センター利用団体連絡会議		●		陶地域交流センター	

※子ども対象の講座

●…センター主催

△…共催・事務局ほか

「目指す将来像」とは、第4次陶地区地域づくり計画に掲げる将来目標であり、次の5つとなります。この目標達成につながる内容の講座には、上記表の右側に該当番号を付しています。

- ① 豊かな自然環境を活かすまち 陶
- ② 帰りたくなるまち 陶
- ③ 笑顔でつながるまち 陶
- ④ 歳を重ねてもHappyなまち 陶
- ⑤ 誰もがつながり支えあうまち 陶

【収入】

(単位:円)

項目	R7予算(A)	R7決算(B)	(A)-(B)	備考
前年度繰越金	381,740	381,740	0	
補助金	2,134,000	2,134,000	0	山口市
委託料			0	
雑収入	234,260	216,111	18,149	
講座・行事参加料	40,000	12,900	27,100	講座参加料
預金利息	10	1,153	▲1,143	預金利息
その他	194,250	202,058	▲7,808	コピー代等
合計	2,750,000	2,731,851	18,149	

【支出】

(単位:円)

項目	R7予算(A)	R7決算(B)	(A)-(B)	備考
管理費	1,899,000	1,689,146	209,854	
賃金	889,000	889,275	▲275	事務員派遣料(保険代含む)
消耗品費	200,000	55,686	144,314	事務用品他
印刷製本費	80,000	65,340	14,660	地域広報誌印刷代
通信運搬費	30,000	37,600	▲7,600	切手代
手数料	50,000	23,540	26,460	ピアノ調律代
使用料及び賃借料	350,000	312,257	37,743	複写サービス代、印刷機リース代
備品購入費	300,000	305,448	▲5,448	図書、施設備品
事業費	851,000	671,723	179,277	
教育事業費				
講座開設	287,000	193,753	93,247	
報償費	80,000	42,705	37,295	講師謝礼
消耗品費	80,000	18,837	61,163	材料費
食糧費	62,000	110,792	▲48,792	食糧費
役務費	10,000	0	10,000	役務費
費用弁償	10,000	0	10,000	講師旅費
委託料	20,000	0	20,000	委託料
使用料及び賃借料	20,000	0	20,000	入館料、体験料
負担金	5,000	21,419	▲16,419	南部合同行事、子ども会
文化事業費				
ふれあいまつり	246,000	120,730	125,270	
報償費	6,000	15,568	▲9,568	司会謝礼
消耗品費	150,000	40,962	109,038	消耗品
印刷製本費	20,000	9,000	11,000	チラシ印刷代
使用料及び賃借料	30,000	55,200	▲25,200	使用料、賃借料
委託料	40,000	0	40,000	音響委託料
体育事業費				
体育行事関係	318,000	357,240	▲39,240	
報償費	20,000	6,568	13,432	講師謝礼
消耗品費	210,000	283,648	▲73,648	消耗品
食糧費	60,000	47,124	12,876	食糧費
燃料費	0	0	0	冬季体育行事灯油代
使用料及び賃借料	3,000	4,900	▲1,900	使用料、賃借料
負担金	25,000	15,000	10,000	市体協、南部体協
合計	2,750,000	2,360,869	389,131	

収入金額(円)

2,731,851 -

支出金額(円)

2,360,869 =

差引残高(円)

370,982

差引残金は次年度予算に繰り越します

令和7年度 陶地域交流センター活動推進委員会 監査報告

令和7年度の関係書類等を監査した結果、適正に処理されていることを認めます。

令和8年 6月 3日

監事 渡邊 勝 

監事 志賀 葉子 

令和8年度 陶地域交流センター運営方針（案）

1 基本方針

“地域に愛される陶地域交流センター”を目指します。

2 取り組み事項

(1) 地域づくり活動への連携、支援

地域力の向上と住みよい地域の形成を図るため、陶連合自治会をはじめとする各種団体が、第4次陶地区地域づくり計画に掲げる「目指す将来像」に向けた取り組みを実施することについて、役割に応じて連携、協力をしてまいります。

(2) 生涯学習、社会教育の活動の実施、支援

地域の人材育成・地域力の向上につながるよう、多種多様な講座を展開します。実施には、地域人材の活用も図ってまいります。また、第4次陶地区地域づくり計画に掲げる「目指す将来像」の方向性に添って講座の内容も検討し、地域内団体と共催することで、地域づくりへの協力を積極的に行うとともに、更なる内容の充実も図ってまいります。

(3) 社会体育活動の実施

健康で明るい地域づくりに資するよう、地域住民のふれあいの場や活躍の場とすることを目的とした社会体育活動に取り組みます。

(4) 窓口対応の充実

地域住民の満足度、信頼性の向上を図るため、住民と同じ目線に立ち、親切で分かりやすい窓口対応に心がけます。

(5) 情報発信の実施

地域づくりや生涯学習活動等の取り組みを知ってもらうとともに、多くの方々の行事参加等を促すため、広報誌やSNS等の各種媒体を活用した情報発信を実施します。

(6) 地域の憩いの場づくりへの取り組み

大人から子どもまで、様々な年齢層の方が気軽にセンターを訪れ、憩いの場として利用してもらえよう、その空間づくりに努めます。

種別	月	日	曜	行事名	担当部署		会場	目指す将来像
					主	その他		
講座等	6月			Let's ソフトバレー(様子を見て随時)	△		陶小学校の体育館等	④
	5月	12日	火	セルフ整体セルフリンパ体験講座①	●		陶地域交流センター	④
	7月 8月			夏休み子ども講座※	△	子ども会	陶地域交流センター等	②
	8月	18日	火	潟上3地区合同講座	△	名田島・阿知須地域交流センター	名田島小学校	
	8月	18日	火	セルフ整体セルフリンパ体験講座②	●		陶地域交流センター	④
	9月	12日	土	南部地区合同講座(サップ体験)	△	阿知須地域交流センターほか	阿知須地区内	
	10月	13日	火	セルフ整体セルフリンパ体験講座③	●		陶地域交流センター	④
	10月	19日	月	南部地区合同講座(アウトドアヨガ)	△	錦鏡司・佐山地域交流センター	八雲神社	④
	12月	22日	火	セルフ整体セルフリンパ体験講座④	●		陶地域交流センター	④
	12月			南部地区合同講座(料理講座)	△	小郡地域交流センターほか	小郡地域交流センター	
	12月			しめ縄飾り作り※	△	老連・子ども会・陶小PTA	陶地域交流センター	②③
	1月			新春ふれあい広場	△	福祉部会・社協	陶地域交流センター	②③
	1月			新春書き初め大会※	△	陶ふれあいセンター	陶地域交流センター	②
	2月	16日	火	セルフ整体セルフリンパ体験講座⑤	●		陶地域交流センター	④
	2月			南部地区合同講座(いちご狩り体験)	△	嘉川地域交流センターほか	嘉川地区内	
	未定			フルイドアート教室	△	潟上3地区地域交流センター	名田島地域交流センター	②
陶っこ協議会	4月	16日	木	陶っこみまもり隊顔あわせ式	△	陶っこ協議会	陶小学校	⑤
	5月	27日	水	陶っこ協議会 総会	△	陶っこ協議会	陶地域交流センター	
	7月	12日	日	YSS危険箇所看板及び子ども110番幟旗の点検作業	△	陶っこ協議会	陶地区内	
	7月	15日	水	陶っこ協議会 夏季全体会	△	陶っこ協議会	陶地域交流センター	
	8月	23日	日	潟上三地区合同清掃	△	三地区青少協	陶地区内	
	随時			潟上三地区合同会議	△	三地区青少協	名田島地域交流センター	
人推協	5月	19日	火	陶地区人権学習推進協議会委員会	△	人推協	陶地域交流センター	
	8月	4日	火	山口市南部地区人権学習推進合同会議	△	南部人権合同会議	陶地域交流センター	
	9月			陶地区人権学習推進協議会幹事会	△	人推協		
	10月	16日	金	陶地区人権学習推進大会	△	陶小・同PTA・人推協	陶小学校	
	12月			地域交流事業新企画(仮)	△	陶ふれあいセンター・人推協・市人権推進課	未定	

種別	月	日	曜	行事名	担当部署		会場	目指す将来像
					主	その他		
運動会	4月	6日	月	運動会実行委員・交流推進委員・体育委員合同会議	△	実行委員会	陶地域交流センター	③
	4月	19日	日	第66回陶地区民運動会	△	実行委員会	陶小学校	
	2月			第67回陶地区民運動会実行委員会	△	実行委員会	陶地域交流センター	
	随時			第67回陶地区民運動会検討会	△	体協	陶地域交流センター	
体育行事	4月	6日	月	令和8年度第1回体育委員会	△	体協	陶地域交流センター	
	4月	22日	水	山口市南部体育協会代議員会	△	南部スポーツ協会	陶地域交流センター	
	5月	3日	日	陶老連グラウンドゴルフ大会①	△	陶老人クラブ連合会	陶小学校	
	5月	24日	日	令和8年度陶地区球技大会	△	体協	山口南総合センター	
	7月	5日	日	陶老連グラウンドゴルフ大会②	△	陶老人クラブ連合会	陶小学校	
	9月	6日	日	陶老連グラウンドゴルフ大会③	△	陶老人クラブ連合会	陶小学校	
	9月	27日	日	山口市スポーツフェスタ		市スポーツ交流課	やまぐちリフレッシュパーク	
	9月	27日	日	山口市ニュースポーツ地域対抗交流大会		市スポーツ交流課	やまぐちリフレッシュパーク	
	10月	12日	月	山口市民スポーツ大会		市スポーツ交流課	維新百年記念公園(未定)	
	11月	3日	火	陶老連グラウンドゴルフ大会④	△	陶老人クラブ連合会	陶小学校	
	12月			令和8年度第2回体育委員会	△	体協	陶地域交流センター	
	1月	17日	日	第22回山口市駅伝競走大会		市スポーツ交流課	きらら博記念公園	
	2月	7日	日	令和8年度陶地区ミニサッカー・カップ大会	△	体協	陶小学校	
	ふれあいまつり	8月			第53回陶ふれあいまつり第1回実行委員会	△	実行委員会	陶地域交流センター
10月				第53回陶ふれあいまつり全体会	△	実行委員会	陶地域交流センター	
11月		15日	日	第53回陶ふれあいまつり	△	実行委員会	陶小・地域交流センター	
随時			第53回陶ふれあいまつり企画会議	△	特別委員	陶地域交流センター		
その他	6月	23日	火	令和8年度陶地域交流センター運営協議会	●		陶地域交流センター	
	1月	10日	日	令和9年山口市二十歳のつどい		市社会教育課	山口市民会館	
	3月			陶小学校・瀧上中学校施設連絡調整会議	△	連絡調整会議	陶地域交流センター	
	3月			陶地域交流センター利用団体連絡会議	●		陶地域交流センター	

※子ども対象の講座

●…センター主催

△…共催・事務局ほか

「目指す将来像」とは、第4次陶地区地域づくり計画に掲げる将来目標であり、次の5つとなります。この目標達成につながる内容の講座には、上記表の右側に該当番号を付しています。

- ① 豊かな自然環境を活かすまち 陶
- ② 帰りたくなるまち 陶
- ③ 笑顔でつながるまち 陶
- ④ 歳を重ねてもHappyなまち 陶
- ⑤ 誰もがつながり支えあうまち 陶

【収入】

(単位:円)

項目	R8予算(A)	R7予算(B)	(A)-(B)	備考
前年度繰越金	370,982	381,740	▲10,758	
補助金	2,113,000	2,134,000	▲21,000	山口市
委託料	0	0	0	
雑収入	236,018	234,260	1,758	
講座・行事参加料	40,000	40,000	0	講座参加料
預金利息	1,000	10	990	預金利息
その他	195,018	194,250	768	コピー代等
合計	2,720,000	2,750,000	▲30,000	

【支出】

(単位:円)

項目	R8予算(A)	R7予算(B)	(A)-(B)	備考
管理費	1,810,000	1,899,000	▲89,000	
賃金	946,000	889,000	57,000	事務員派遣料(保険代含む)
消耗品費	60,000	200,000	▲140,000	事務用品他
印刷製本費	70,000	80,000	▲10,000	地域広報誌印刷代
通信運搬費	37,000	30,000	7,000	切手代
手数料	27,000	50,000	▲23,000	ピアノ調律代
使用料及び賃借料	320,000	350,000	▲30,000	複写サービス代、印刷機リース代
備品購入費	350,000	300,000	50,000	図書、施設備品
事業費	910,000	851,000	59,000	
教育事業費				
講座開設	260,000	287,000	▲27,000	
報償費	50,000	80,000	▲30,000	講師謝礼
消耗品費	20,000	80,000	▲60,000	材料費
食糧費	80,000	62,000	18,000	食糧費
役務費	10,000	10,000	0	役務費
費用弁償	10,000	10,000	0	講師旅費
委託料	20,000	20,000	0	委託料
使用料及び賃借料	20,000	20,000	0	入館料、体験料
負担金	50,000	5,000	45,000	南部合同行事
文化事業費				
ふれあいまつり	170,000	246,000	▲76,000	
報償費	20,000	6,000	14,000	司会謝礼
消耗品費	50,000	150,000	▲100,000	消耗品
印刷製本費	20,000	20,000	0	チラシ印刷代
使用料及び賃借料	60,000	30,000	30,000	使用料、賃借料
委託料	20,000	40,000	▲20,000	音響委託料
体育事業費				
体育行事関係	480,000	318,000	162,000	
報償費	30,000	20,000	10,000	講師謝礼、司会謝礼
消耗品費	330,000	210,000	120,000	消耗品、景品代
食糧費	60,000	60,000	0	食糧費
使用料及び賃借料	40,000	3,000	37,000	使用料、賃借料
負担金	20,000	25,000	▲5,000	市体協、南部体協
合計	2,720,000	2,750,000	▲30,000	

山口市地域交流センター運営協議会設置要綱

(設置)

第1条 山口市地域交流センター設置及び管理条例（平成20年山口市条例第51号）第2条に定める山口市地域交流センター（以下「センター」という。）にそれぞれ地域交流センター運営協議会（以下「協議会」という。）を置く。

(協議事項)

第2条 協議会は、センターの活動の向上に資するため、次に掲げる事項について協議を行い、センターの運営について意見を述べるものとする。

- (1) センターが実施する事業に関すること。
- (2) センターの利用団体に関すること。
- (3) センターの施設、設備等の利用に関すること。
- (4) その他、センターの運営に関すること。

2 協議会は、前項の協議にあたり、センターの利用者をはじめ幅広い地域の要望を反映するよう努めるものとする。

(組織)

第3条 協議会は、次の各号に掲げる委員15人以内をもって組織し、市長が委嘱する。

- (1) 地域団体の関係者
- (2) 学校教育及び社会教育の関係者
- (3) センターの利用団体の関係者
- (4) 前各号に掲げるもののほか、市長が特に必要と認める者

(任期)

第4条 委員の任期は、2年とする。ただし、委員が欠けたときの補欠委員の任期は、前任者の残任期間とする。

2 委員は、再任することができる。

(会長及び副会長)

第5条 協議会に、会長及び副会長を置き、委員の互選によってこれを定める。

2 会長は、会務を総理し、協議会を代表する。

3 副会長は、会長を補佐し、会長に事故があるとき、又は会長が欠けたときは、その職務を代理する。

(会議)

第6条 協議会の会議（以下「会議」という。）は、会長が招集し議長となる。

2 会議は、年1回以上開催し、過半数の出席をもって成立する。

3 議事は、出席者の過半数をもって決し、可否同数の時は、議長の決すところによる。

(庶務)

第7条 協議会の庶務は、それぞれのセンターにおいて行う。

(その他)

第8条 この要綱に定めるもののほか、協議会の運営について必要な事項は、会長がセンター所長と協議して定める。

附 則

この要綱は、平成21年4月1日から施行する。

陶地域交流センター活動推進委員会会則

(名称)

第1条 この会は、陶地域交流センター活動推進委員会と称する。

(事務所)

第2条 この会の事務所は、陶地域交流センターに置く。

(目的)

第3条 この会は、明るく住みよい地域社会の実現を目指し、地域住民の連帯意識の高揚と自主的な社会教育活動の振興を図ることを目的とする。

(事業)

第4条 この会は、前条の目的を達成するために、次の事業を行う。

- (1) 講座の開設
- (2) 討論会、講習会、講演会、実習会、展示会等の開催
- (3) 図書の整備
- (4) 体育、レクリレーションに関する集会及び行事の開催
- (5) 各種の団体、機関等の育成及び連絡調整
- (6) 学習及び活動に必要な用具等の整備
- (7) その他目的達成に必要な事業

(組織)

第5条 この会は、次の各号に掲げる委員15人以内をもって組織する。

- (1) 地域団体の関係者
- (2) 学校教育及び社会教育の関係者
- (3) 陶地域交流センターの利用団体の関係者
- (4) その他必要と認める者

(任期)

第6条 委員の任期は、2年とする。ただし、委員が欠けたときの補欠委員の任期は、前任者の残任期間とする。

2 委員は、再任することができる。

(会長等)

第7条 この会に、会長1名、副会長1名、監事2人を置き、委員の互選によってこれを定める。

2 会長は、この会を代表し、会務を総理する。

3 副会長は、会長を補佐し、会長に事故があるとき、又は会長が欠けたときは、その職務を代理する。

4 監事は、この会の会計を監査する。

(会議)

第8条 会議は、会長が招集し、会長が議長となる。

2 会議は、年1回以上開催し、委員の過半数の出席をもって成立する。

3 議事は、出席委員の過半数で決し、可否同数のときは議長の決するところによる。

(審議事項)

第9条 この会は、次の各号に掲げる事項を審議する。

(1) 事業計画及び予算

(2) 事業報告及び決算

(3) 会則の変更

(4) その他必要と認める事項

(会計)

第10条 この会の経費は、補助金、寄付金、その他の収入をもって充てる。

(会計年度)

第11条 この会の会計年度は、毎年4月1日に始まり、翌年3月31日に終わる。

(その他)

第12条 この会に定めるもののほか、必要な事項は、会議に諮り決定する。

附 則

この会則は、平成21年4月1日から施行する。

美しい心 ふれ合う



「スッキー」



「ドッキー」

陶のマスコット「すえっさい」

陶連合自治会
陶地区地域づくり協議会
陶地区社会福祉協議会

〒754-0891 山口市陶2595番地

TEL 083-976-8680

E-mail sue-rj@wing.ocn.ne.jp

Facebook

https://www.facebook.com/marugotosue

令和5年3月



第4次陶地区地域づくり計画 陶地区福祉活動計画(令和5年4月~令和10年3月)

目指す陶の将来像

平成20年度「陶地区地域づくり計画」策定に始まり、平成25年度からの第2次、平成30年度からの第3次に引き継がれ、地域課題の解決、地域振興に向けた取り組みなど試行錯誤を繰り返しながら15年間、陶連合自治会を中心に多くの地域団体との連携により、より良い「地域づくり」に邁進してまいりました。

令和5年度からは、今までの取り組みを踏まえ、5つの目指す陶の将来像を掲げた「第4次陶地区地域づくり計画・福祉活動計画」を実行してまいります。『笑顔でつながるふるさと陶』をみんなで作っていきましょう。

1

豊かな自然環境を活かすまち陶

遊休農地の有効活用
陶ブランドの立ち上げ
文化・歴史の伝承

2

帰りたくなるまち陶

生活基盤の整備
空き家・空き地の利活用
陶夏フェス・夏祭りの開催
子育て支援の推進
再発見「すばらしい陶」

3

笑顔でつながるまち陶

若者との意見交流の推進
ふれあい行事の見直し
すえっさいの有効活用
高齢者福祉の推進
三世代交流の推進
国際交流の推進

5

誰もがつながり支えあうまち陶

防災活動の推進
要援護者の支援
広報活動の推進
交通マナーアップ in SUE
陶クリーン作戦

4

歳を重ねてもHappyなまち陶

高齢者のサポート
交通弱者の支援
健康管理活動・保健講座
青壮年層の活性化

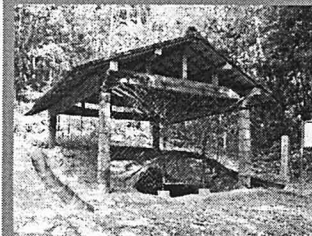

国指定史跡 陶陶窯跡



県指定文化財 木造薬師如来坐像



県指定無形民俗文化財 陶の腰輪踊

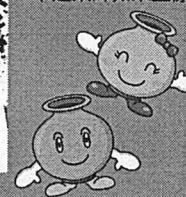

市指定文化財 陶峠下一里塚



市指定文化財 木造釈迦如来坐像及び阿彌陀像

陶地区年齢別人口(計2,124人)

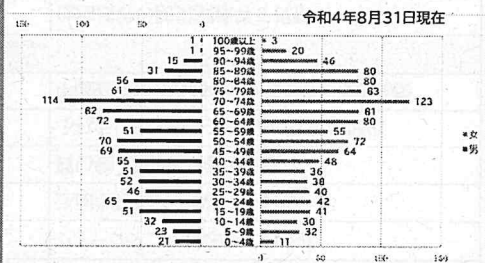

陶地区人口推移

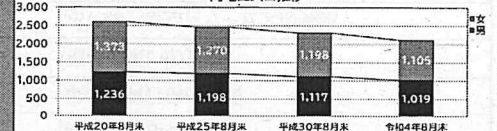

陶地区世帯数推移



第4次 陶地区地域づくり計画・福祉活動計画（令和5年4月～令和10年3月）

事業名					担当					活動の内容				
1 豊かな自然環境を活かすまち 陶														
遊休農地の有効活用		連合	他			地元生産米の地酒(陶酔)づくりとブランド化の支援								
陶ブランドの立ち上げ		総務				新たなブランドの開発								
文化・歴史の伝承		文教				窯を使って土器等の制作								
竹林の整備		文教				竹林を整備し伐採した竹の有効活用を図る								
2 帰りたくなるまち 陶														
道路環境の整備		自治				市首継寺活動助成事業、道沿河川除草作業の実施								
生活基盤の整備		自治				農水路・里道等の整備								
空き家・空き地の利活用		自治	総務	他		空き家バンクの仕組みづくりと利活用								
陶夏フェス・夏祭りの開催		実行委員会				陶夏フェス・夏祭りの開催								
人材発掘、人材育成		総務	連合			次世代層対象の地域づくり学習会や講座の開催								
		総務	連合			若者の発想と行動力を活かした企画の実践								
子育て支援の推進		福祉				げんきっず☆すえの支援								
		福祉				キッズ陶来栄夢の支援								
再発見「すばらしい陶」		文教	写友			「陶の行事&四季」写真コンテストの実施								
		文教	史案会			地区の文化財の紹介								
陶ふるさと大学		文教				陶ふるさと大学の開催								
		文教				ふるさと陶史案会の支援								
文化財保護活動		文教	西陶子ども会			陶陶窯跡周辺等文化財保護活動の実施								
3 笑顔でつながるまち 陶														
若者との意見交流の推進		連合	交流センター			すえ友遊カフェ等の開催								
ふれあい行事の見直し		総務	実行委員会			陶地区民運動会と陶ふれあいまつりの見直し								
		総務	連合			陶オリンピックの開催								
すえっさいの有効活用		総務				ポロシャツの作成販売やPRの推進								
高齢者福祉の推進		福祉				地域福祉講座の開催								
三世代交流の推進		福祉	社協	陶小学校	陶小PTA	三世代交流 陶小ふれあい広場の開催								
		福祉				三世代交流 新春ふれあい広場の開催								
空き家・空き地で拠点づくり		自治	福祉	総務	他	空き家の利活用(カフェや食堂等)								
地元文化育成		文教				音楽、書道、絵画等幅広い文化育成支援								
国際交流の推進		文教				交流センター掲示板等で広報活動								
		文教	連合			まつり・イベント等で交流を推進								
4 歳を重ねてもHappyなまち 陶														
高齢者のサポート		福祉	老連			西京だいがくの支援								
		福祉	社協			敬老祝賀行事の支援								
		福祉	老連			福祉の集いの支援								
		社協	福祉			ふれあい型給食サービスの実施								
		社協	福祉			男性料理教室の開催								
		福祉	社協			フォークダンス同好会への支援								
交通弱者の支援		福祉	社協	自治		巡回型移動スーパーのPR等								
		福祉	社協	自治		買い物・通院等弱者の支援								
健康管理活動・保健講座		福祉	社協			ふれあいウォーキング in SUEの開催								
青壮年層の活性化		文教				中高生のサークル(ダンス・バンド等)の活動応援								
5 誰もがつながり支えあうまち 陶														
防災活動の推進		防災				他地域等の防災訓練等を視察								
		防災	陶小学校			自主防災会と陶小学校の合同避難訓練等の開催								
		防災				陶ふれあいまつりで防災活動の啓発								
		防災	消防			自主防災会と消防陶分団の合同訓練								
		防災	社協	自治	交流センター	防災ハザードマップ等を活用した避難計画の策定								
要援護者の支援		自治	社協	防災	交流センター	災害対策基本法に基づく名簿の作成								
		自治	社協	防災	交流センター	「避難マイプラン」の作成								
活動グループの育成		総務				農園クラブ・写友陶の支援								
「陶人材バンク」の仕組みづくり		総務				有料人材バンクの仕組みづくり								
広報活動の推進		総務	交流センター	ふれあいセンター		まるごと陶の発行								
		総務	交流センター			Facebookで陶の情報発信								
交通マナーアップ in SUE		安全	交通			交通安全運動の推進								
		安全				シニア交通教室の開催								
陶クリーン作戦		安全	連合			陶クリーン作戦の実施								
防犯灯の設置		防犯	安全			防犯灯の新設・維持管理								
各種マナーアップの推進		安全				ペットの飼い方やマナーアップ運動の推進								
青少年健全育成活動の推進		文教				小・中学生の地域行事への参加を促進								
陶っこみまもり隊		陶っこ	安全			毎週水曜日一斉下校時の見守り活動								
コミュニティ・スクールの支援		文教				陶小学校への支援								