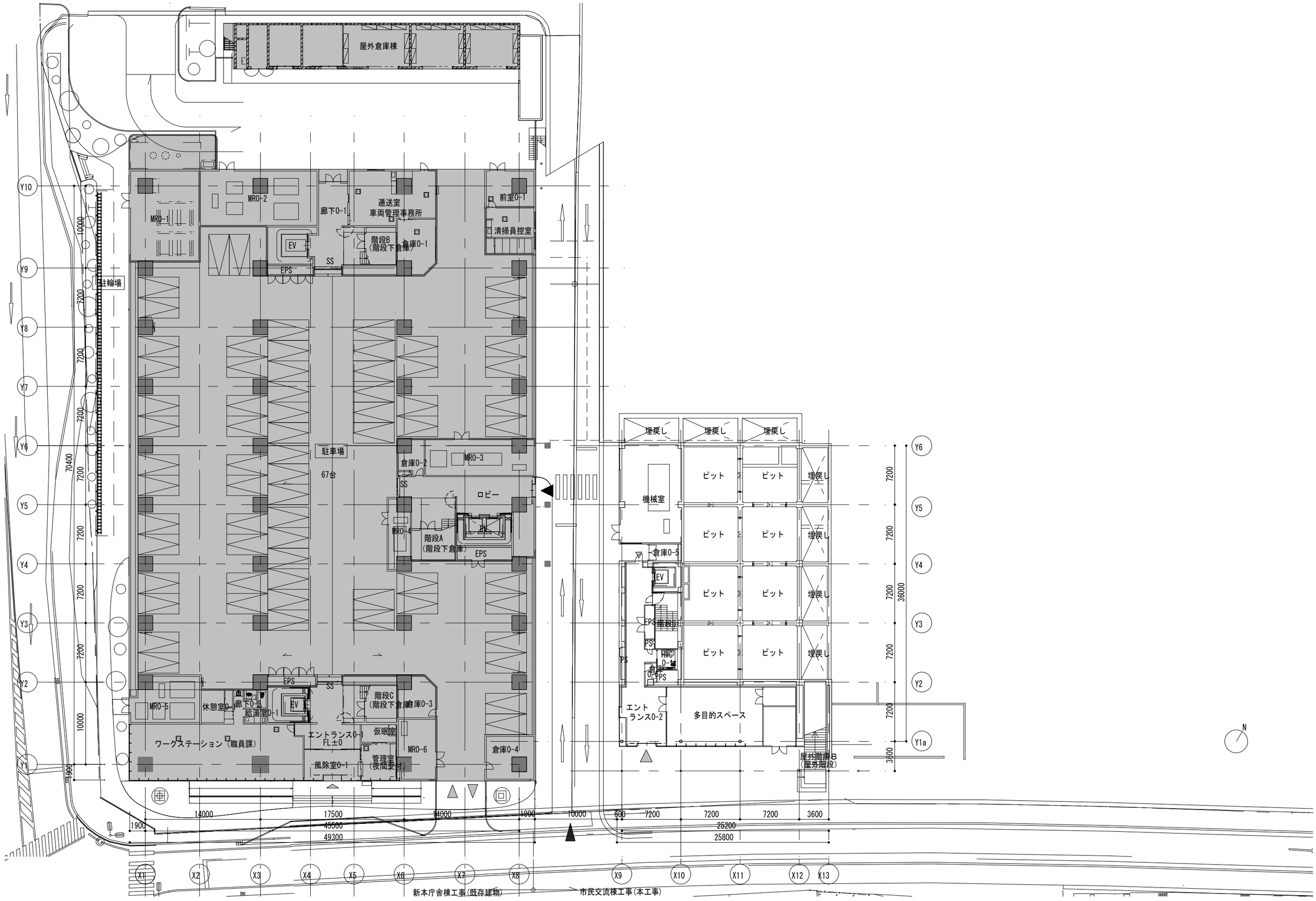
屋外倉庫棟
MR0-1
MR0-2
廊下0-1
通送室
車両管理事務所
前室0-1
清掃員控室
EV
階段B
(階段下倉庫)
倉庫0-1
SS
EPS
駐輪場
駐車場
67台
倉庫0-2
MR0-3
ロビー
MR0-4
階段A
(階段下倉庫)
EPS
MR0-5
休憩室0-1
廊下0-2
給湯室0-1
EV
階段C
(階段下倉庫)
倉庫0-3
ワークステーション(職員課)
エントランス0-1
FL±0
仮眠室
MR0-6
倉庫0-4
風除室0-1
管理室
(夜間受付)
埋戻し
ピット
機械室
倉庫0-5
EV
EPS
階段D
PS
HWC
0-1
倉庫
0-6
エント
ランス0-2
多目的スペース
屋外階段B
(屋外階段)
N
Y10
Y9
Y8
Y7
Y6
Y5
Y4
Y3
Y2
Y1
Y1a
X1
X2
X3
X4
X5
X6
X7
X8
X9
X10
X11
X12
X13
14000
17500
45500
49300
1900
10000
600
7200
3600
25200
25800
36000
3600
新本庁舎棟工事(既存建物)
市民交流棟工事(本工事)