

市報

やまぐち

昭和62年

2月15日

No. 950

交通事故状況

種別	区分	累計	
		1月	本年 昨年
発生件数		44	44 43
死亡者		2	2 0
重傷者		2	2 2
軽傷者		49	49 53

発行 山口市役所
 編集 企画部広報課
 印刷 (株)丸二商行



集団で遊ぶことの
 素晴らしさを

手づくりのカルタ大会

集団で遊ぶことの楽しさ、友達づくりの大切さを知ってもらおうと、山口子ども「遊び」フェスティバルが二月一日、県児童センターで開かれました。

参加したのは市内の小・中学生約百七十人で、十班に分かれて、みんなが話し合いながら「いろはカルタ」を作りました。そして午後からは、カルタ大会。学校や学年も違う子供たちも、すぐにうちとけて仲良くなり、楽しい一日を過ごしました。

最近の子供たちは、ごく仲の良い少人数で遊び、多くの友達と一緒に外で遊ぶことをしなくなったといわれます。この日の体験を生かして、もっと友達の輪を広げて欲しいですね。

人生80年型時代のまちづくり

長寿社会対策 (ウイングエイティやまぐち)

65年度までに施策や施設の整備

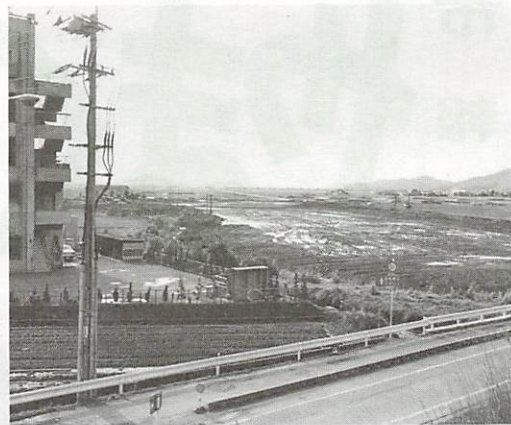

長寿社会対策の中核施設となる(仮称)山口総合センターの予定地(名田島、消防署南出張所付近)

「リーディング・プロジェクト事業」の採択要件
 長寿社会対策、国際都市整備、地域間交流等、21世紀に向けての重要な地域政策課題に対し、市町村が実施する先導的なプロジェクトであること。

①健康・福祉システム
 二十一世紀に向けて、市町村が実施する先導的な推進事業となる「ウイングエイティやまぐち」は、次の三つの社会システムを整備することを目的としています。

健康・福祉システムなど 社会システムを整備

自治省の昭和六十一年度リーディング・プロジェクト推進事業として、山口市の「ウイングエイティやまぐち」(長寿社会対策を中心として)が、一月二十一日、採択を得ました。

この事業は、人生八十年型時代に対応した社会システムを六十五年度までの五年で整備するものです。

②学習・社会参加システム
 自由時間の増大により、市民が充実した人生を送れるように地域文化づくり、生涯学習、研修等による社会参加を進める。

③人材・能力開発システム
 活力ある地域経済・社会を維持発展させるため、能力開発等により地場産業の振興と雇用の場づくりを行う。

ポーツの振興を背景とした健康づくりを推進し、各種福祉対策を整備充実する。

人生80年型福祉社会をめざして

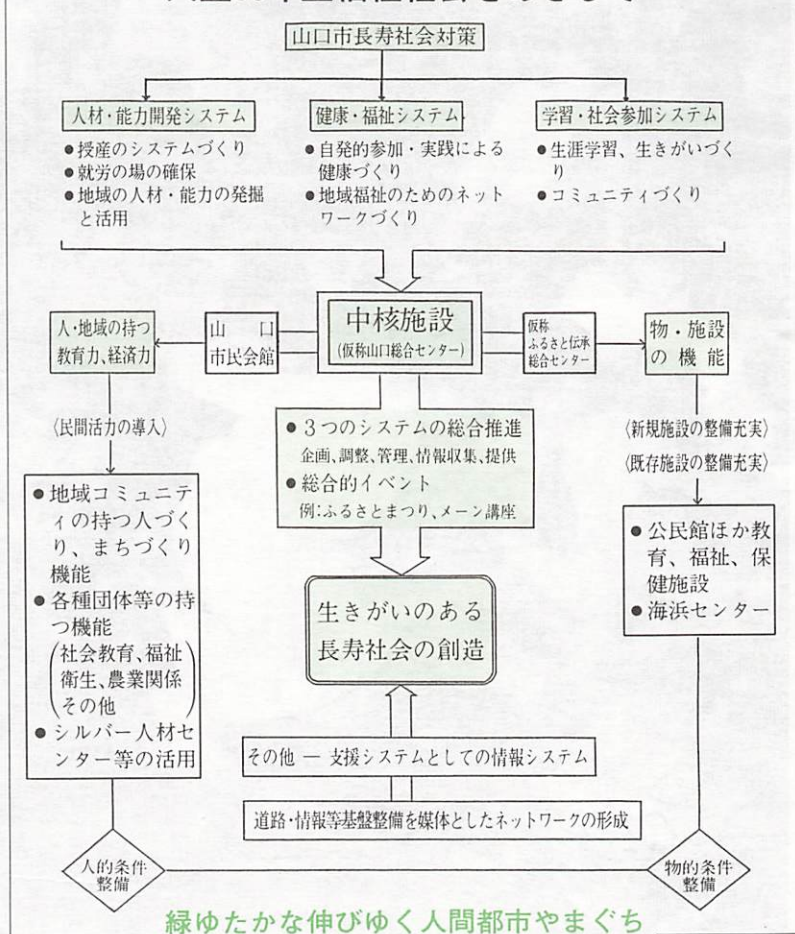

緑ゆたかな伸びゆく人間都市やまぐち
 山口市基本理念

確定申告 正しい申告をお早目に

2月16日～3月16日

所得税の確定申告は、二月十六日から三月十六日までです。

例年三月になりますと、税務署の窓口は大変混雑しますので、できるだけ二月中に申告を済ませるようにしましょう。

■所得税の確定申告をしなければならぬ人

① 昨年中の所得の合計額が基礎控除、配偶者控除、扶養控除

② サラリーマンで給与の年収が一千五百万円を超える人や、給与以外の所得が二十万円を超える人など

申告書の書き方など、分からないことがありましたら、山口税務署(☎22-1340)または同税務相談室(☎22-2774)へおたずねください。

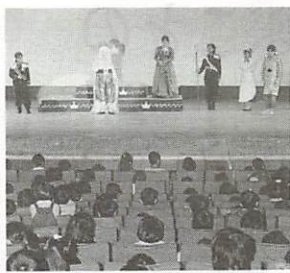

○放映内容 山口芸術短大の幼児教育科卒業発表会として行われた「あつまれテレビッコー」(ペープサート、オペレッタ、音楽あそび、ぬいぐるみ劇)の様相を紹介します。

テレビ
「私たちのまち山口」
幼児教育と
児童文化作品

○テレビ局 TYSテレビ
 ○放映時間 二月十七日から三月三日までの毎週火曜日午前十一時四十分から四十五分まで(五分間)

固定資産税台帳の縦覧
 3月2日～20日

市役所課税課(一階)で昭和六十二年度分の課税台帳の縦覧ができます。

■縦覧期間 三月二日～二十日(執務時間中)

■縦覧できる人 所有者、納税義務者及び同居の家族、納税管理人、委任状や委任通知書のある人(法人は社印と代表印があること)

■持参品 縦覧に来られる人の印鑑

(3)



交通安全パレード(昨年9月)

昭和六十二年の「市民交通災害共済」の加入受け付けを、三月二日からはじめます。万に備えて、家族そろって加入しましょう。

加入できる人は、市内に住んでいる人、または市内の事業所などに勤めている人です。ただし、学生は市外在住でも加入できます。

掛金は、一人につき月額四百八十円。途中加入の場合は、月割り(月額四十円)です。ただし、加入は一人一口に限りです。

共済期間は、昭和六十二年四月一日(途中加入の場合は、加入した翌日)から六十二年三月三十一日までです。加入希望者は、所定の申込書に掛金を添えて、市公害交通課または各出張所に申し込んでください。町内や部落でとりまとめをしているところでは、三月二十日までにそちらへ申し込んでください。

昭和六十二年の「市民交通災害共済」の加入受け付けを、三月二日からはじめます。万に備えて、家族そろって加入しましょう。

市民交通災害共済 家族そろって 加入しましょう

掛金は年間480円

加入できる人は、市内に住んでいる人、または市内の事業所などに勤めている人です。ただし、学生は市外在住でも加入できます。

施設等を整備します。
総事業費は
26億4千3百万円

また、総事業費は二十六億四千三百万円を見込んでいますが、このリーディング・プロジェクトの中核的な単独事業については、地域総合整備事業債(特別分)の充当率を九〇%(通常は七五%)に、その他の単独事業については、可能な限り地域総合整備事業債が優先充当されます。また、この事業債の元利償還費も財政力により三〇〜五五%の交付税措置がされるなど、地方交付税及び地方債の両面にわたり財政措置が講じられます。

なお、今年度、リーディング・プロジェクト推進事業の採択を受けたのは、三つの特定政策課題「長寿社会対策」「国際都市整備」「地域間交流」のいずれも三団体ずつ、合わせて九団体

合整備事業債が優先充当されます。また、この事業債の元利償還費も財政力により三〇〜五五%の交付税措置がされるなど、地方交付税及び地方債の両面にわたり財政措置が講じられます。

62年度中に 大綱づくりを進めます

です。中国地方では、山口市のほか、広島市と岡山県美星町の二団体です。

事業推進内容の骨子は、次のとおりで、具体的な大綱は、六十二年度までに関係機関・諸団体等と協議し、策定します。

■ソフト施策……「山口市長寿社会対策大綱」の策定、四十

事故には必ず証明を

万一事故が起こったときには、自損事故でも、すぐに最寄りの警察署に届け出てください。交通事故証明のないものは、原則として共済金が支払われません。ただし、列車や駅構内、船舶、飛行機などの事故証明は、その駅長または会社の証明、建造物の倒壊や物の落下、エレベーター、エスカレーターの事故などは、その建物の管理者の証明でもかまいません。

市民交通災害共済の保障額

死亡	800,000円
入院	1,000円
交通事故死	1日につき(180日限度)
10日以内	7,000円
11日以上	9,000円
21日以上	12,000円
91日以上	47,000円
自宅治療(就業不能)	
死亡は、事故の日から180日以内の死亡、療養は、事故の日から180日の範囲内で医師の治療を受け、かつ就業不能もしくは安静加療を要した期間について支払います。	

八分の一運動の推進、知恵ぶくろ高齢者登録制度等施設の整備……三つのシステムの総合調整を図るため、名田島地区に(仮称)山口総合センターを建設。人材・能力の開発、授産施設と大地区に(仮称)ふるさと伝承総合センターを建設するほか、地域文化活動や文化の継承・創造の殿堂としての市民会館を大幅に整備します。

統一地方選挙 立候補届け出の説明会

山口市選挙管理委員会では、四月に予定されている山口県議会議員選挙(山口市選挙区)と山口市議会議員選挙に立候補される方のために、立候補届け出の手続きなどについて「事前説明会」を次のとおり開きます。

○日時 三月五日、午前十時
○場所 市役所第二会議室

山口市選挙管理委員会では、四月に予定されている山口県議会議員選挙(山口市選挙区)と山口市議会議員選挙に立候補される方のために、立候補届け出の手続きなどについて「事前説明会」を次のとおり開きます。

○日時 三月五日、午前十時
○場所 市役所第二会議室

健康バンザイ! スポーツを日常化、生活化し、生涯の友に……

さわやか「シェイプアップ教室」開設

○日時 二月二十三日から三月三十日までの毎週二回、午後七時〜九時

○場所 県体育館(中園町)

○対象者・募集人員 市民一般男女・百人

○申し込み 二月二十一日までに、電話で市教育委員会体育課(☎22-4111)または22-10285)へ

○参加料 二千元(資料、写真代等)

日程表

月日	内容	講師
2/23	開講式 ストレッチ体操(1)	市教委体育課 社会教育主事 (スポーツ担当)
/27	〃 (2)	寺内 保博先生
3/2	レクリエーション体操 (1)	日本レク協会1級 指導者・日本体協 スポーツトレーナー1級
3/5	〃 (2)	池田 和生先生
/9	ジャズダンス(1)	至誠館所属体操・ ダンス講師
/13	〃 (2)	栗屋久美子先生
/16	エアロビックダンス(1)	加藤舞踊学院講師 廣橋富士枝先生
/25	〃 (2)	
/27	ヨーガ体操(1)	島内ヨーガ研究所 代表
/30	〃 (2)	岸田 文子先生
	閉講式	

納税納付
今月の固定資産税4期
国民健康保険料9期

献血

(2月16日) N T T 山口電報電話局 9:00~15:00
T Y S 13:00~15:30

(17日) 中国電力 8:30~11:30



募集コーナー

第6回児童館特別講座生

- 日時 2月19日(木)・20日(金)午後3時30分～5時
- 場所 市福祉センター(下笠小路254)
- 内容 おりがみあそび・パンダも折るヨ、
- 講師 宮内孝子先生
- 対象 小学1年生～3年生
- 会費・定員 100円・30人
- 持参品 作品を入れる袋
- 申し込み 2月16日から(受付順)市児童館(☎22-7121)へ

職業訓練生

- 募集人員 機械加工科10人、溶接技術科15人、室内装備科15人、自動車整備科25人
- 募集期間 3月16日まで
- 面接日 3月25日
- 入所日 4月7日(火)
- 訓練期間 1年(授業料無料)
- 問い合わせ 山口技能開発センター(〒753 大字矢原字花ノ木1284-1 ☎22-1948)へ

県住宅供給公社の

一般分譲住宅

■伊梶第3団地

- 建設場所 大字吉数字堂ノ内2645番ほか
- 募集戸数 10戸
- 引渡し予定時期 62年3月下旬

■大橋南団地

- 建設場所 大字吉数字八反田4126番1ほか
- 募集戸数 9戸
- 引渡し予定時期 62年5月下旬
- 募集期間および受付場所 いずれも2月23日(月)～27日(金) 毎日午前10時～午後5時、現地
- 問い合わせ 県住宅供給公社(後河原150-1 ☎22-2876)へ

NHK学園の通信講座

- 募集講座・内容・申込期間 (生涯学習) 書道、俳句、囲碁など32講座・2月15日～4月15日 (高等学校・普通科コース) 4年間の学習で高卒資格が取得できます。3月1日～4月15日 (高等学校・教養コース) 国語、英語など21科目・3月1日～4月30日
- 問い合わせ NHK山口放送局(中央五丁目14-22 ☎22-2850)へ

平川荒神様に 市営バス臨時便を運行



県立山口高校の通信制生徒

- 募集科・募集人員 (入学資格) 普通科・300人(中学校卒業またはその見込みの人、高校中退の人) 衛生看護科・100人(普通科と同じ資格で、準看護婦養成施設に入所している人) 特科(人員、資格とも制限なし)
- 願書受付期間 3月14日(土)～4月10日(金)
- 問い合わせ・願書請求先 山口高校通信制課程(〒753 糸米一丁目9-1 ☎22-8511)へ



催し物と お知らせ

電話加入権の公売

- 日時 2月24日(火) 午前10時～
- 場所 市役所第三会議室(2階)
- 公売する電話加入権番号 山口局22-0202、22-0442、27-3457
- 持参品 印鑑、入札予定金(最低公売価格55,000円)
- 問い合わせ 市納税課(☎22-4111)へ
- ※その他 市税の納付があった時は、公売を中止することがありますので事前にお問い合わせください。

税に関する無料相談

- 日時 2月23日(月) 午前10時～午後4時
- 場所 市役所市民ホール(1階)
- 対象 一般市民
- 主催 中国税理士会山口支部

保育園の入園受付

4月から入園を希望される方で、まだ申請をされていない方は、早目に申請手続きをしてください。
詳しくは、市福祉課(☎22-4111)へおたずねください。

2月28日は、「平川の荒神様」と呼ばれる平川高倉荒神祭の日です。

荒神様は、農業の神様と言われ、今では庭木や盆栽のブームにのって、農家以外の人のお参りも増え、大変なにごわいをみせています。

市営バスでは、このお祭りの日、「湯田温泉～平川小学校前」間に、臨時バスを運行しますので、ご利用ください。

- 運行時刻 湯田温泉バス停発(午前8時45分～午後2時) 平川小学校前バス停発(午前9時～午後2時40分) いずれも15分～20分おきに運行します。

不燃物の収集日 出張所地区

〈3月〉 2日嘉川、3日佐山、4日陶・鑄銭司、5日秋穂二島・名田島、11日大内、17日平川、23日小鯖、25日吉敷、26日仁保、30日宮野、31日大蔵

県有財産の一般競争入札

- 入札物件 宅地277.95㎡(金古曾町751番9)
- 入札日時 3月3日(火) 受付午前9時～、入札午前11時～
- 入札場所 県庁第三会議室
- 問い合わせ 詳しくは、県管財課(☎22-3111内線2154)へ

計量器の定期検査を行います

毎年1回の定期検査が義務づけられている取引や証明用の計量器の定期検査を次のとおり行います。

検査には、印鑑と手数料(種類により100円から30,000円まで)がいります。手数料など詳しくは、市商工観光課(☎22-4111)へおたずねください。

検査日	検査時間	検査場所
3月2日 月	9:30～12:00 13:00～15:00	市福祉センター
3月3日 火	9:00～12:00 13:00～15:00	市役所・議会議棟入口前 (旧市民ホール西入口前)
3月4日 水	10:00～10:30 11:00～12:00 13:00～14:30 15:00～15:30	陶 出張所 鑄銭司 秋穂二島 市農協名田島支所
3月5日 木	9:30～11:00 11:30～12:00 13:00～14:30	佐山 出張所 嘉川
3月6日 金	9:30～10:30 11:00～12:00 13:00～14:00	小大 鯖内
3月9日 月	9:00～11:00 11:30～12:30 13:30～14:30	平大 川 大 吉 大 蔵 敷 敷
3月10日 火	9:30～11:30 13:00～14:30	仁宮 保野
3月11日 水	9:30～12:00 13:00～15:30	市児童文化センター 川端市場協同組合
3月12日 木	9:00～12:00 13:00～14:30	市民球場入口前

※当日最寄りの検査場所で出来ない場合は他の場所でも受け付けます。

市有地(市営バス秋穂 車庫跡地)を売ります

市有地を次のとおり一般競争入札で売り払います。

- 土地 吉敷郡秋穂町東字地蔵面五五九二番五、地目：宅地、地積：九一五・七〇平方メートル
- 現地説明 三月三日(火) 午前10時、土地所在の現地
- 入札参加申込締切日 三月五日(木) 午後二時
- 入札・開札 三月六日(金) 午前10時、市役所第二会議室

入札についての詳細は、市管理課財産係(☎22-4111)へ

カギツ子のための

留守家庭児童学級

両親が、共働きや、父子・母子家庭で下校後の留守家庭の児童をあらかじめ、健全な遊びや生活指導をする「留守家庭児童学級」には、次の学級があります。対象は、小学一年生から三年生までです。()内は連絡先。

- (大殿・白石) 若草学級、湯田・山彦学級(市社会福祉協議会 ☎22-7121)
- 宮野・すずみ学級(宮野公民館 ☎28-10250)
- 大内・うえき学級(☎27-14981または大内出張所 ☎27-10301)
- 小鯖・しょうだ学級(☎27-15405または小鯖出張所 ☎27-10050)
- 平川・平川学童わんぱくクラブ(昼間 ☎23-17631、夜間は松富宅 ☎23-14247)

献血

〈2月20日〉 仁保農協 9:00～12:00 仁保病院 13:30～15:00 〈26日〉 陸運事務所 9:00～15:00
〈28日〉 コープ山口店 10:00～16:00