

平成17年 5月号

= No.595 =

徳地町ホームページ  
<http://www.town.tokuji.yamaguchi.jp/>



## 主な内容

- 2 地域コミュニティの拠点完成！
- 3 住民異動届時の本人確認について ほか
- 4 平成17年度農作業賃金が決定しました ほか
- 5 町職員の給与・定員管理等の状況
- 6 ごみの分別は正しくできていますか？ ほか
- 7 思い出ギャラリーとくち 第2回
- 8 健康のひろば
- 9 とくちすくすくミニ運動会 ほか
- 10 教育委員会だより
- 11 図書館だより
- 12 13 徳地町職員配置表 ほか
- 14 空中散布にご協力を
- 15 お知らせ
- 16 こよみ

第21回国民文化祭  
やまぐち2006



《開催期間》  
平成18年11月3日(祝)～11月12日(日)

やすらぎと 活力にみち 歴史・文化の花ひらくまち 徳地

# 地域コミュニティの拠点完成！

## 柚野農産加工・販売所

町内の農林産物及び加工品販売活動を通し、都市住民と農村との交流により住みよい町づくりを行い、町の活性化を図ることを目的として設置されました。



## 柚野地域活性化センター

徳地町中核都市建設プランにおける旧村5地域を単位とした「拠点づくりプロジェクト」の主要施設として設置するもので、このたび柚野地区の拠点となる施設が完成しました。

この施設は、地域コミュニティ、健康づくり、地域防災、バスターミナルなど多方面にわたる機能を持ち合わせています。



## 小古祖多目的集会所



平成16年度コミュニティ助成を受けて、集会所の建築及び机や調理機器など備品の整備を行いました。

今後、小古祖地区の活動の拠点として、地域住民の各種コミュニティ活動がますます盛んになることが期待されます。



※(財)自治総合センターでは、地域コミュニティの発展を図るとともに、宝くじの普及広報事業として「コミュニティ助成事業」を行っています。

## 上村高齢者女性等活動促進センター

高齢者や女性の安定的で継続的な活動を基礎として、地域の活性化を図ることを目的として設置されました。

今後、上村地区の活動の拠点として、高齢者や女性を含めた地域住民の主体的な活動が期待されます。



問い合わせ 企画財政課 ☎52-1119 (有) 2352  
経済課 ☎52-1117 (有) 2351

# 住民異動届時の 本人確認について



平成17年6月1日から住民異動届の際には届書を提出される方について本人確認書類が必要になります。

最近、本人の知らない間に住民異動届が提出されるという事件が、全国的に発生しています。本町ではこのような第三者による虚偽の届出の防止と早期発見のため6月1日から住民異動届をされる際、届書を提出される方の本人確認を実施します。届出の際には本人確認書類（下図参照）をお持ちください。また、代理人の場合は、異動者の委任状も必要になります。

なお、本人確認のできる書類がない方、忘れてしまった方には窓口にて本人確認に必要な事項を質問・調査させていただきます。それでも本人確認ができなかったときは異動者に通知をお送りします。皆様のご理解とご協力をお願いします。

## 本人確認する届出の種類及びお持ちいただく本人確認書類

住民異動届の種類	本人確認書類の種類
転入届	※1枚の提示でよいもの 官公署発行の顔写真付の身分証明 ★運転免許証 ★パスポート ★身体障害者手帳 ★住民基本台帳カード（顔写真付）など
転出届	
転居届	
世帯変更届 ・世帯主変更 ・世帯合併 ・世帯分離 等	※2枚の提示が必要なもの 官公署発行の顔写真なしの身分証明書 ★健康保険証 ★介護保険証 ★年金証書 ★住民基本台帳カード（顔写真なし） ★預金通帳 ★銀行等のキャッシュカード ★クレジットカード など 企業や学校等、発行者の記載があるもので、同一の書類が複数枚発行されることがないと思われるもの ◎いずれも有効期限内もしくは使用可能なものに限りです。

※本人確認書類として認められないもの…本人が自署した会員証、ポイントカード、名刺 など  
 問い合わせ 町民課住民係 ☎52-1113 (有) 2354

## 行政相談

行政相談委員は、皆さんの相談相手として、役所の仕事（国の仕事。独立行政法人、特殊法人の仕事。）に関する苦情や要望を受け付け、助言や関係機関に対する通知等を行っています。

相談は無料で、相談内容などの秘密は守られます。お気軽にご相談ください。

行政相談委員 山本 清作さん  
 (大字伊賀地535) ☎52-1483

## 火葬場の使用料を改正

平成17年4月1日以後の火葬場使用料を次のとおり改正しました。

- ・町住民の方の火葬に使用される場合 **無料**  
 (改正前3,000円)
- ・町住民でない方の火葬に使用される場合 **4,500円**  
 (改正前と同額)

問い合わせ 町民課生活環境係  
 ☎52-1113 (有) 2354

# 平成17年度農作業賃金が決定しました

徳地町農業委員会では、平成17年度農作業賃金の標準額を次のとおり決定しました。この表は町全体の標準額ですので、それぞれの地域で農地や労働の状況に合わせ、適宜補正してください。

◎休憩は昼1時間のほか、午前、午後それぞれ15分とする。 ◎昼食は本人持参とする。

◎下記の金額には消費税が含まれています。

問い合わせ 農業委員会 ☎52-1122 (有) 2342

作業名	単位	説明	17年度	
一般作業	一日	午前8時から午後5時まで	5,775~7,350円	
田植作業	〃	〃	8,400円	
耕耘	全体	10a	荒起こしから代掻きまで	21,000円
	荒起こし	〃	荒起こしのみ	8,400円
田植え(田植機)	〃	植え直し、隅植は除く	8,400円	
防除	〃	機械、燃料持ち込み	2,205円	
稲刈り(バインダー)	〃	機械持参(結束紐代込み)	10,815円	
コンバイン	〃	機械持参(周り刈り含まない)	21,000円	
		機械持参(周り刈り含む)	23,100円	
脱穀(ハーベスター)	〃	機械持参(藁切り含む)	13,230円	
粃すり	60kg	粃すりのみ	630円	
乾燥調整	〃	はぜ干し(粃すり含む)	1,575円	
		コンバイン(粃すり含む)	2,205円	

農地に関する問い合わせ  
農業委員会事務局  
☎52-1122 (有) 2342

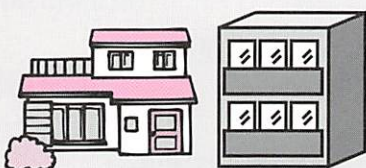
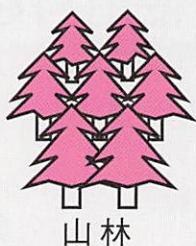

住宅建設や合併浄化槽設置等

詳しくは、農業委員会事務局まで、お問い合わせください。

農地転用とは、農地を農地以外のものにする事です。住宅・店舗を建てるだけでなく、合併浄化槽設置やスギ・ヒノキを植林するのも転用となります。たとえ、自分の農地であっても県知事の許可が必要となりますので、無断で転用することのないようご注意ください。無断転用すると、県知事から工事の中止や原状回復命令が出されたり、三年以下の懲役や三百万円以下の罰金の適用もあります。

県知事許可

転用

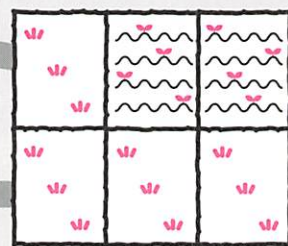

田畑

農地転用には許可が必要です

# 町職員の給与・定員管理等の状況

町職員の給与は、人事院及び県人事委員会の給与勧告に準じ、国や他の地方公共団体などとの均衡を考慮して、町議会の審議を経て決定されます。

平成16年度は昭和35年に現行の勧告方式を導入して以来初めて、月例給与と特別給与の双方について、給与水準の改定を行わないこととした結果、6年振りに前年の水準が維持されることとなりました。

## 1 定員の状況

部門別職員の状況 (各年4月1日現在)

区 分 部 門	職 員 数			
	平成15年	平成16年	平成17年	
一般行政	議 会	2人	2人	2人
	総 務	30	31	29
	税 務	9	9	9
	民 生	18	18	17
	衛 生	12	12	11
	農林水産	25	25	25
	商 工	2	2	2
	土 木	10	10	11
	小 計	108	109	106
特別行政	教 育	20	20	20
普通会計計		128	129	126
公営企業	下水道	1	1	1
	その他	8	7	8
	小 計	9	8	9
合 計		137	137	135
条例定数(参考)		145	145	145

## 2 人件費の状況(普通会計決算)

区分	住民基本 台帳人口 (H16.3.31)	歳出額	実質収支	人件費	人件費率
	人	千円	千円	千円	%
15年度	8,217	4,941,438	243,466	1,110,318	22.5

(注) 人件費には、町長等、町議会議員及び非常勤の特別職(各種委員会委員等)に支給される給料・報酬等を含みます。

## 3 職員の平均給料月額、平均給与額及び平均年齢の状況

(平成17年4月1日現在)

区分	一般行政職		
	平均給料月額	平均給与月額	平均年齢
	323,400円	355,300円	39.8歳

(注) 技能職員は含んでいません。

## 4 職員の初任給の状況

(平成17年4月1日現在)

区 分	徳地町	国	
行政職	高校卒	138,800円	138,800円
	大学卒	170,700円	170,700円
技能職	高校卒	131,900円	131,900円

(注) 学歴加算及び経験年数加算制度有り

## 5 特別職等の報酬の状況

(平成17年4月1日現在)

区 分	給料月額等	期末手当	
町 長	715,000円	(支給月) 6月期	(支給割合) 1.60月分
助 役	583,000円		
教育長	539,000円	12月期	1.70月分
議 長	265,000円		
副議長	215,000円	計	3.30月分
議 員	194,000円		

## 6 職員手当の支給状況

(1) 期末・勤勉手当について

手 当	支給月	期 末	勤 勉
	6月期	1.40月分	0.70月分
	12月期	1.60月分	0.70月分
	計	3.00月分	1.40月分

(2) 職員に支給されている主な手当について

扶養手当	配偶者	月額13,500円
	扶養親族(2人まで)	月額 6,000円(1人当たり)
管理職手当	課長	給料月額の9%
	課長補佐	給料月額の7%
	その他	月額 5,000円
住居手当	特定扶養親族(16歳~22歳)	月額 5,000円(加算)
	持家	月額2,000円(新築5年間は3,000円)
	借家	〈月額23,000円以下の場合〉 家賃から12,000円を控除した額
		〈月額23,000円を超える場合〉 家賃から23,000円を控除した額の2分の1に11,000円を加算した額(支給限度額27,000円)
通勤手当	自動車等の場合(1Km以上が対象)	通勤距離に応じて1,000円~24,100円
特殊勤務手当	職員全体に占める手当支給職員の割合	38%
	支給対象職員1人当たり平均支給年額	44,865円
	手当の種類(手当数)	15
	代表的な手当の名称	支給額の多い手当 多くの職員に支給されている手当

# ごみの分別は正しくできていますか？

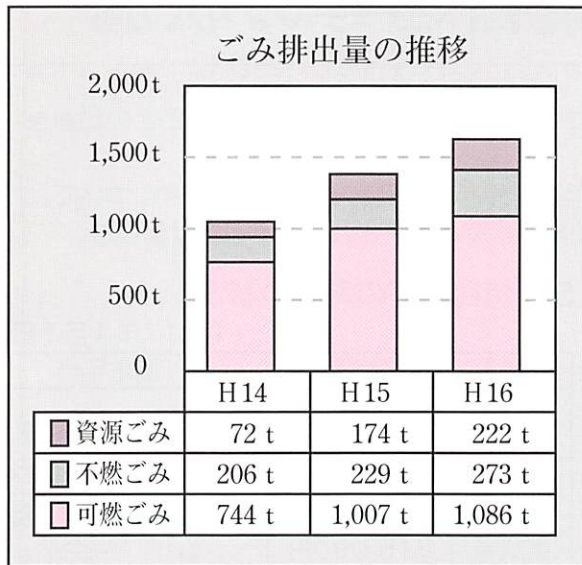

6月5日は、環境基本法に定められた『環境の日』です。さらに、5月30日を『ごみゼロの日』とし、6月5日の『環境日』までの1週間を『ごみ減量・リサイクル推進週間』、6月の1か月間は『環境月間』と位置づけられ、各方面で環境に関わる様々な取り組みが行われています。

徳地町では、平成16年度のごみ排出量は平成14年度に比べ、可燃ごみで約1.5倍、不燃ごみで約1.3倍増加しています。資源ごみは分別品目を増やしたこともあり、3倍に増加しています。もしも皆さんが資源ごみを分別していなかったら、可燃ごみや不燃ごみが増加していたことになります。

『環境月間』を機会に、リサイクルできるものは可燃ごみや不燃ごみに混ぜずに正しく分別できているかチェックしてごみの減量化に取り組みましょう。

問い合わせ 町民課生活環境係 ☎52-1113 (有) 2354

## 「はかり」の定期検査について

取引または証明に使う「はかり」は、2年に1回行われる定期検査に合格しなければ使用することができません。今年、この検査の対象年となっておりますので、該当する「はかり」をお持ちの方は、漏れなく検査を受けられますようお知らせします。ただし、計量士による代行検査を受けた「はかり」は、この検査を受ける必要はありません。

なお、前回（2年前）の定期検査の後に購入し、使用されている「はかり」は、今回の定期検査は免除されます。ただし、検定証印に表示されている年月から3年（秤量が150kgを超える「はかり」は、1年のものもあります。）を経過していないものに限りです。該当の方は、前もってご連絡ください。

検査日時		場 所	持参するもの
6月9日（木）	10時～11時30分	八坂公民館	清掃した「はかり」、検査手数料 ※検査手数料については、関係者へ別途通知します。
	13時～14時	島地公民館	
	14時30分～15時	串公民館	
6月10日（金）	10時～11時	柚野公民館	
	13時～15時	山村開発センター	

問い合わせ 山口計量検定所 ☎083-985-1710 または 経済課 ☎52-1117 (有) 2351

## 1市4町イベントカレンダー

1市4町で開催されるイベントを紹介します。ぜひ遊びに行ってみてください！

5月15日（日）	小郡町	おごおりフリーマーケット (8:00～14:00 JR新山口駅北口交番裏)	おごおりフリーマーケット事務局 ☎083-972-2239
5月20日（金） 21日（土）	阿知須町	阿知須十七夜祭【恵比須神社の例祭】 20日（金）前夜祭（15:30～ 町商店街、町内各所） 21日（土）花火大会【2500発】 (20:00～ 阿知須漁港) 駐車場：きららスポーツ交流公園	実行委員会事務局 ☎0836-65-2129
5月28日（土）	秋穂町	そうめん流しをしよう ※申込期限：5月16日（月） (9:30～ 千坊川砂防公園) ※負担金：200円	秋穂町中央公民館 ☎083-984-2132
5月下旬～6月中旬	山口市	ホテル鑑賞に出かけませんか！ (一の坂川) ※詳しくはお問い合わせ下さい。	山口市観光課 ☎083-934-2810
6月19日（日）まで	山口市	山口情報芸術センター「時間旅行」展 ※休館日：毎週火曜日 (10:00～20:00 山口情報芸術センター)	山口情報芸術センター ☎083-901-2222

# 思い出ギャラリーとくぢ

## 第2回

第2回は、昔の小学校の写真を紹介します。



▲串小学校（昭和29年撮影）

昭和29年10月に木造二階建校舎及び講堂が完成しました。当時、講堂は公民館として主に使用されていました。



▲引谷小学校正門にて（昭和31年撮影）

昭和30年の町制施行時は、八坂小学校の分校でしたが、翌年に引谷小学校として独立しました。



▲鳥地小学校 運動会（昭和34年撮影） 大正13年10月に校舎二棟が竣工し、昭和30年3月に階上に講堂をもつ木造二階建校舎が増築されました。



▲柚野小学校滑分校（昭和34年撮影）  
すもうや石けりをして遊ぶ子どもたち

昭和24年5月に柚野村立柚野小学校の分校として開校しました。昭和49年3月に廃校になり、約25年間の歴史に幕を降ろしました。



▲柚野小学校滑分校 授業風景（昭和44年撮影）  
松本正博さん写真提供〔防府市在住〕



▲堀小学校 小運動会（昭和42年撮影）

昭和47年4月1日に、出雲地区4小学校（御所野、堀、伊賀地、岸見）を統合して、徳地町立中央小学校となりました。御所野、堀、伊賀地、岸見の学校施設をそれぞれ中央小学校の御所野校舎、堀校舎、伊賀地校舎、岸見校舎として授業を実施していましたが、翌年の昭和48年4月1日に4校舎の児童を堀校舎にまとめて、授業を開始しました。

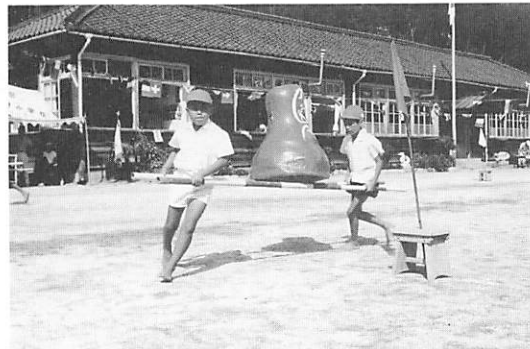

▲御所野小学校 秋季運動会（昭和45年撮影）

問い合わせ 総務課調査広報係 ☎52-1112（有）2251



# 男性の料理教室 大交流会



初めての交流会では、各地区の代表者が「男性の料理教室に参加して思うこと」を発表し、「食卓から考える地域でいきいき暮らしていくために」と題した講話を聴き、野

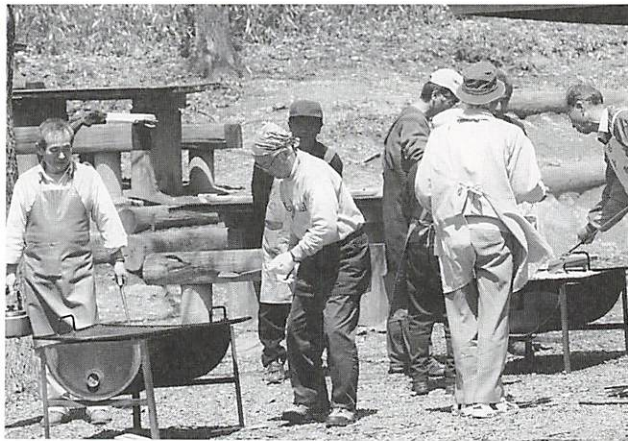

四月五日、暖かな春の日差しの降りそそぐなか、町内五地区から「男性の料理教室」の参加者約五十名が、国立山口徳地少年自然の家に集合し、ヘルスメイト約二十名とともに、楽しい交流会を開催しました。  
町の「男性の料理教室」は、平成元年度から開催しており、平成十六年度末現在で、百四回を数え、参加人数は延べ千二百人を超えています。



外炊飯場で、焼きそばとお好み焼きを作り、みんなで楽しく、交流を深めました。  
町では、男性に料理を通して生活に興味をもってもらい、ご自分の健康づくりに役立てていただくこと、食生活改善推進協議会と共催して、地区毎に年に三回程度「男性の料理教室」を開催しています。そして、これからも大切な事業として、継続していきたいと考えています。  
人生八十年時代を迎え、食べることは生きていくうえで大切な「基本」です。教室に一度参加していただくと、その楽しさ、意義がきつとわかっていただけます。男性のみならず、ぜひ参加してみませんか？

～あなたも禁煙してみませんか？～

## 禁煙チャレンジマラソン参加者募集

県下一斉に  
取り組みます

**対象者** 町内在住の20歳以上の人  
**実施方法** 県下の参加者全員が2か月後を目標に同時期に禁煙を開始します。その間、町保健センター（または防府健康福祉センター）が、電話や手紙で禁煙のためのアドバイスを継続的に行います。

**参加費** 無料  
**申込方法** 電話、またはFAXで住所・氏名・電話番号・喫煙状況（1日何本）をお知らせください。  
**申込締切** 5月20日（金）  
**申込み・問い合わせ** 保健センター  
☎52-1114（FAX兼）（有）2345

- 休日内科・小児科 防府休日診療所 ☎24-4172
- 夜間救急病院（平日、休日にかかわらず）
- 休日外科（診療時間9時～17時）
- 5月 15日 光山医院（今市町） ☎22-1361
- 22日 松本外科病院（天神） ☎22-1409
- 29日 防府胃腸病院（駅南町） ☎22-3339
- 6月 5日 森下外科・整形外科医院（中西） ☎24-0500

病院名（場所）	電話番号	開設日						
緑町三祐病院（緑町）	☎22-3145	15	20	25	30	4	9	
三田尻病院（お蔭町）	☎22-1110	11	16	21	26	31	5 10	
松本外科病院（天神）	☎22-1409	12	17	22	27	6/1	6	
防府胃腸病院（駅南町）	☎22-3339	13	18	23	28	2	7	
桑陽病院（車塚町）	☎23-1781	14	19	24	29	3	8	



平成14年、15年、16年、17年生まれ みんなあつまれ～!



## とくちすくすくミニ運動会

小さい頃からの親子の交流を通して、子育ての輪や地域の輪が広がり、親子がいそいそと楽しい暮らしができることを願って、“とくちすくすくミニ運動会”を開催します。ご家族のみなさんの参加をお待ちしています!

とき 6月5日(日) 10:00~12:30 (受付9:30~)

ところ 町民体育館

対象 平成14年、15年、16年、17年生まれのお子さんとその家族

内容 親子体操や遊びのコーナーなど、楽しい催しを計画中です。

問い合わせ とくちすくすくプラン推進委員会事務局 (健康福祉課)

☎52-1114 (有) 2345



## ニューカッスル病 (鳥類の法定家畜伝染病) 予防接種

ニューカッスル病とは、多種鳥類に感染し、死亡率が高く感染力も強い伝染病です。国内で常在化しており、各種鳥類で発生しています。この病気が発生すると、周囲の養鶏場や卵の流通業者、さらには消費者にまで影響が及ぶことがあるため、法定家畜伝染病に指定されています。

この病気に感染した鶏は多量のウイルスを排泄し、他の鳥類に拡がります。発病すると、緑色の下痢便、奇声や開口呼吸などの呼吸器症状、脚の麻痺や首捻転などの神経症状を示します。

感染はウイルスを保有している鶏などの導入や感染している野鳥の侵入、ウイルスに汚染された物品の持ち込みなどによって起こります。発生予防は、これらの対策に加え予防接種があります。

予防接種を希望される方は、5月27日(金曜日)までに住所、氏名、飼養羽数を役場経済課へご連絡下さい。予防接種料は無料です。

なお、日時については6月下旬を予定しています。

問い合わせ 経済課農政係 ☎52-1117 (有) 2351

” みんなで楽しく自分らしく  
レッツウォーキング “

このコーナーでは、町民の皆さんから寄せられたウォーキング体験談を紹介します。

「レッツ ウォーキング」

島地 井原 典子



親しい人からウォーキングに誘われて、即ウォーキング! 道端の草花を見たり、川の流れを見ながら歩くのは、なかなか自分の良いものです。自分の健康

度は、良いわけでもなく悪くもなく、ただ職場の健康診断で貧血と言われ、専門の方に、ウォーキングをしていることを言うと、「良いことですね。」と言われました。しかし、「重度の貧血の場合は、激しい運動をすると心臓に負担がかかることがあります。あまり激しい運動はしない方が良いでしょう。」とも言われました。私の場合ウォーキングや軽い運動なら大丈夫だそうで、「これは続けて歩こう!」と思いついています。

1日の中で自分の時間を作るのは難しいのですが、一歩歩きだせば、歩けるものです。これからも自分のペースで、ウォーキングを続けたいと思います。

☆ウォーキング体験談を募集しています!

問い合わせ

保健センター ☎52-1114 (有) 2345

平成17年度

# 徳地町生涯学習の推進

平成17年度も徳地町では、「やすらぎと活力に満ち 歴史・文化の花開くまち 徳地」の基本構想のもと、「心豊かで夢の語れるまち」「やすらぎのあるあたたかいまち」「交流と活力の満ちあふれるまち」を基本目標として生涯学習を推進していきます。「いつでも、どこでも、だれでも」が気軽にまた自主的に参加できる生涯学習の提供と支援をめざして、広報活動にも力を入れていきます。

## 「生涯学習情報のご案内」のご活用を

4月に各家庭にお配りしました「生涯学習のご案内」のご活用をお願いします。掲載しています。

詳しい内容等をお知りになりたい場合は、掲載の担当部署へお気軽にお電話ください。

## テーマ「今が旬です！ あなたの生涯いきいきくらしづくり」

回	日時	講座内容	講師	会場
1	5月28日(土) 13:30~15:30	100歳まで若さを維持する健康法	松本耕二先生	串公民館
2	6月4日(土) 13:30~15:30	子どもとひらく学校・家庭・地域のつながり	赤羽 潔先生	中央公民館
3	6月11日(土) 13:30~15:30	心の健康法	大石由紀子先生	島地公民館
4	6月18日(土) 13:30~15:30	支え合う仲間をつくるまちづくり	高野和良先生	柚野公民館
5	6月25日(土) 13:30~15:30	子育てご意見番、子どもや孫の成長をチェックする	二村克行先生	八坂公民館

公開講座についてのお問い合わせは、社会教育課まで ☎52-0217

## 山口県立大学公開講座

平成16年9月、徳地町と山口県立大学は包括的な連携のもと、人的・知的資源の交流・活用を図り、教育・文化の振興、人材育成、地域づくり、産業振興等の分野で相互に協力し、地域と学校の活性化に寄与することを目的に連携協力に関

する協定を締結しました。

この協定に基づき、本年度次のような日程で山口県立大学の公開講座を徳地町の各公民館で開催することになりました。入場等無料、どなたでも参加できます。申し込み方法等については、後日チラシでお知らせします。

達成しました！

ウォーキング

3月に見事達成された方を紹介します。

〔27万歩コース達成〕

未富壽男さん(小古祖)

未富恵美子さん(小古祖)

※平成16年の4月から始まったこの事業も3月で終了しました。申し込みをされて実施されたみなさん、大変お疲れさまでした。

しかし、これで終わることなく、今後も継続され、健康の維持増進をされる事を切願しております。



# 図書館だより

～返却期限は過ぎていませんか～

貸出期限は、本が2週間、CD・DVD・ビデオが1週間となっています。いまいちどご確認ください。

5月の休館日 ● 印一休館日

日	月	火	水	木	金	土
		10	11	12	13	14
15	16	17	18	19	20	21
22	23	24	25	26	27	28
29	30	31	6/1	2	3	4
5	6	7	8	9	10	

開館時間  
土・日 9時～17時  
火・金 10時～17時

## 新刊到着

雨と夢のあとに  
いつかパラソルの下で  
異物  
私という運命について  
上陸  
家、家にあらず  
黒笑小説  
シャガールと木の葉  
メンフィス・ブルース・アゲイン  
辰巳八景  
終わりからの旅  
みみずくの夜メール2  
ビジョン  
好太郎と節子  
うちのパパが言うことには  
魂萌え!

柳 美里  
森 絵都  
げん げつ 月  
玄  
白石 一文  
五條 瑛  
松井今朝子  
東野 圭吾  
谷川俊太郎  
片山 恭一  
山本 一力  
辻井 喬  
五木 寛之  
森村 誠一  
澤地 久枝  
重松 清  
桐野 夏生

## 子ども映画会

### 「まんが世界昔ばなし」

(22分)

とき 5月15日(日) 10時～/13時30分～

ところ 視聴覚室

内容①マッチうりの少女 雪の降るおおみそかの町をはだしの女の子が歩いていました。ポケットにたくさんのマッチが入っていましたが、1本も売れませんでした。寂しさと寒さのあまり、少女はマッチを1本ともしました。すると光の中から…

②イワンのばか 正直で働きもののイワン。同じ町に住む悪魔が、あの手この手でイワンを怠けものにしようとたくらみますが、イワンは自分らしく生きていこうと…

## 新譜到着

サンパ・サンパ・サンパ  
THUMPx  
E～Complete A side Singles～  
BEST OF SOUL  
fairy  
松浦亜弥ベスト1  
マツケンサンバII

ボルノグラフィティ  
ZONE  
BoA  
松田 聖子  
松浦 亜弥  
松平 健



## ブックリンピック開催中

4月12日から開催しているブックリンピックは、5月12日までです。

参加していない子は今からでも間に合うよ。図書館に行こう!!

## ☆エプロンシアターが入りました☆

胸当て式のエプロンを使って、マジックテープ付きの人形を動かして演じるものです。

演者1人でもお話ができるので、小さな集まりにぴったり。

お話は、「うらしまたろう」・「赤ずきん」・「ながぐつをはいたねこ」等を用意しています。

## 今月の本棚

### 「防災」



「備えあれば、憂いなし」と言います。昨年から地震に津波にと自然災害が起こっています。そんな防災に関するものを集めてみました。

# 徳地町職員配置表【NO.1】

町長 伊藤 青波

助役 三戸 基文

【 】内は直通電話番号

課(室等)名 直通電話	課長 課長補佐	係	係長	課員
企画財政課 【52-1119】	坂 典生	企画係	吉松 和範	岡田隆也 国本高明 柏木知津子 合併協議会派遣：永久宗孝 岸本博文 吉武紀幸
		財政係	田中 光明	河村哲也 河村祐子
	白松 章芳 (企画担当)	地籍調査係	小川 清美	田立和男 山村秀明
総務課 【52-1112】	岩倉 宏昌	行政係	井上 一夫	河口貴則 中西元紀 (運転手)
		職員係	金子真理子	吉松佐知子
	山根 政彦	電算係	補佐兼務	藤本由美子 井上裕
		調査広報係	村田 充広	民井佳代
経済課 【52-1117】	中島 文則 松田 都良	農政係	井上 泰男	原田義徳 原智明 堀田康之 米田栄一 横川純子 柿田真和 糸永幸司
		商工観光係	補佐兼務	柳伸一郎
議会事務局	局長 池本 寛二			浅川智美
選挙管理委員会事務局	局長 総務課長兼務	次長 総務課長補佐兼務		総務課兼務 支所兼務
農業委員会事務局 【52-1122】	局長 桑原 勇次			岩崎智子
出納室 【52-1125】	室長 田坂 雅夫	出納係	家本 仁美	
税務課 【52-1115】	岡本 茂 桑原 繁 (課税担当) 篠原英男 (納税担当)	課税係	補佐兼務	武石里志 松本和也 森近敏弘 山本哲也 逸本祐一 野上洋
		納税係	補佐兼務	安村崇
町民課 【52-1113】	平岡 照夫 木村 裕子 (住民担当) 伊藤 元宰 (生活環境担当)	住民係	補佐兼務	中山美幸 厚東としえ 斎藤有紀
		生活環境係	池田 正男	藤井光太郎 蔵本清忠 秋山晴彦 原田智紀
健康福祉課 【52-1121】	中島美智枝	保険年金係	金子 淳子	吉賀浩光 土田麻美
		福祉係	藤井 幸夫	安田儀則 町田貢 藤井浩司
	保健センター 【52-1114】	水津 孝志 (介護保険担当)	介護保険係	補佐兼務
		健康増進係 (保健センター内)	片山 栄子	竹谷妙子 松ノ木靖子 岡谷広子 蔵本智子
林務耕地課 【52-1116】	山根 秀夫 千々松 茂 (林政担当)	農村整備係	村田 篤生	武石浩二 庄山徹也 河村幸二 亀川正和
		林政係	補佐兼務	木原園恵 河口浩子 木村正月 吉富武史
建設課 【52-1118】	古川 洋二 山本 秀夫 (土木・住宅担当) 山田 孝士 (建築担当)	土木建築係	藤田 浩司	中山忠春 石川順也 仲道正則 末永聡太郎
		総務住宅係	中村 誠志	吉賀彰子 三戸達也

2階

1階

新館

# 徳地町職員配置表【NO.2】

【 】内は直通電話番号

課(室等)名 直通電話	課長 課長補佐	係	係長	課員
堀保育所【52-0226】			所長 伊藤 五月 副所長 桑原 恵子 (子育て支援担当)	田中照子 白松澄子 大本由美子 武波純子 山本和美 (給食調理員)
八坂保育所【56-0003】			所長 村田 許枝 副所長 武石美夜子	嶋内和子 伊藤純子 山内洋子 (給食調理員)
教育委員会 教育長 山本雅一				
総務学校教育課 【52-1120】	竹村 信明	総務係	石田 三郎	浜田朗
		学校教育係	河野 智雄	
学 校				村田静枝 (柚野中学校 給食調理員)
学校給食センター 【52-0916】	所長 総務学校教育課長兼務			粟屋幸枝 藤村佳幸 有近孝子
社会教育課 【52-0217】	藤村 元彦 松尾 宣明 (県教委から派遣)	社会教育係	玉川 敦彦	田村卓司 安井智愛 藤井浩史 倉岡徹
図書館 【52-0043】				池田富味子 河村孝史
串公民館【54-0222】		館長 山本美知子 (支所長兼務)		
島地公民館【54-0001】		館長 松原久仁子 (支所長兼務)		
八坂公民館【56-0301】		館長 山本 泰子 (支所長兼務)		
柚野公民館【58-0001】		館長 伊藤三枝子 (支所長兼務)		

## くらしの相談員に 藤昭子さん



お気軽に  
ご相談ください



「くらしの相談員」とは、町民の皆さんが健全な消費生活を営むことができるよう、消費者からの苦情・相談窓口として、また消費者と行政とのパイプ役として、県知事より委嘱されるもので、昨年度に引き続き今年度も藤昭子さんが委嘱されました。

最近の消費者行政を取り巻く情勢は複雑、多様化しております。何か困ったことがありましたら、お気軽にご相談ください。

くらしの相談員 藤昭子さん (小古祖 市) ☎52-0196

## ご存じですか人権擁護委員制度

6月1日は、人権擁護委員法が施行された日です。徳地町には徳地町長の推薦により、法務大臣から委嘱された、下記4人の人権擁護委員が人権についてのご相談を受けております。

相談は無料で、秘密は厳守されます。お気軽にご相談ください。

### 【特設人権相談所】

と き 6月1日(水) 9時~16時

と ころ 徳地町社会福祉協議会

相談内容 法律、人権、土地、家屋、金銭貸借、離婚など

※毎週水曜日に人権擁護委員が法務局において相談に応じています。

問い合わせ 山口地方法務局防府支局 ☎22-0934

町では次の方々の人権擁護委員として法務大臣から委嘱されています。

船越 健行(野谷) ☎58-0030

大來 和子(岸見) ☎52-0511

中村 棟俊(上村) ☎54-0127

井上 史郎(船路) ☎56-0704

松くい虫から松を守ろう

# 空中散布にご協力を

森林は私たちの暮らしを支える木材資源を提供するだけでなく、大切な水資源を確保し、土砂崩れや洪水を防ぎます。また、地球の温暖化防止など、地球全体をも守っています。

町では、森林を松くい虫から保護するために今年も次のとおり薬剤の空中散布を行います。関係地域のみなさんのご理解とご協力をお願いします。

## 散布地域

### ◎全面散布

【出雲地域】才谷・関・片山・市・上市・深谷・御所野・茂知木・漆尾・開作・二の宮地区の山林

※漆尾地区の散布時に町道漆尾引谷線の一部を数時間通行止にします。事前に入り口に看板等で表示しますのでご注意ください。

◎スポット散布

【引谷地域】刈干・中村上・中村中・中村下・戸柵・夏焼上・夏焼中・夏焼下地区の山林

【出雲地域】開作・二の宮地区の山林

## 散布日

※天候不順の場合、順延することがあります。

### ◎全面散布

1回目：5月24日・25日

2回目：6月14日・15日

### ◎スポット散布

1回目：5月24日・25日

2回目：6月14日

## 散布時間

午前5時～午前10時頃

(1・2回目とも)

## 使用薬剤

スミバインMEP乳剤

(全面散布、スポット散布とも)

## 薬害防止のお願い

十分注意して薬剤を散布しますが、実施面積が広範囲にわたりますので、次のことについて特にご協力をお願いします。

### ○公衆衛生

当日は散布区域内に立ち入らないでください。

### ○農作物

農作物によつては薬害を生じやすいものがありますので、周辺にこれらの作物がある場合は、早めに取り入れるなどしてください。

### ○家畜

当日は家畜を散布区域内に入れないでください。

### ○みつばち

散布前にみつばちを影響のない地域に移動させるか、被覆などによる措置をしてください。散布後も2週間ぐらいは、被害防止の措置をしてください。

## 問い合わせ

林務耕地課林政係

☎52-11116

(有) 2262

## 文芸

### 高嶺俳句会

第七十回

宮崎笑桂子選

金子 俊子  
小流に茹汁青し啄木忌

田中 弘キ  
初つばめもう来る頃と古日記

石戸マチ子  
全身を耳にして聞く初音かな

伊藤 玉英  
目に見えぬ海の境界春風

藤本ケイ子  
落花しきり初登校のランドセル

山本 正子  
新しき歳時記膝に余寒あり

### 徳地短歌会

第九十二回

山下 清司選

原田 禮子  
春浅き天草の海うらうらと風に  
浮かびし小島を望む

中村 哲子  
インターのあまた灯りに丘陵の  
内藤隆春廟所明るし

竹村寿美子  
「あさかぜ号」の最後を飾る映  
像を乗務員たりし夫涙して見る

有近 愛子  
一瞬に大根白菜喰ひつくすカラ  
スの群れを無気味に眺む

# お知らせ

## 島地川ダム管理演習

島地川ダムでは、ダムの管理演習のため島地川沿いの各警報所サイレン並びにスピーカーの吹鳴点検を行います。

吹鳴時間は一箇所につき約4分となっています。皆さまには大変ご迷惑をおかけいたしますが、ご協力をお願いします。

とき 5月12日 午前中  
問い合わせ

国土交通省島地川ダム管理支所  
☎0834-67-2878

## やまぐち森林づくり県民税

山口県では、荒廃が深刻化する森林を適正に整備し、その森林を県民共有の財産として次世代に引き継いでいくために、4月から「やまぐち森林づくり県民税」を導入しました。皆様のご理解とご協力をお願いします。

仕組み（課税対象・金額）

■個人：県内に住所がある方、県内に事務所、事業所又は家屋敷を持っている方

■年額：500円

□法人：県内に事務所、事業所を持っている法人等

□年額：1,000円～40,000円

を、県民税（均等割）に加算して納めていただきます。

納めていただいた税金は、次の3つの柱に沿って森林の整備のた

めに使います。

- ①健全で多様な森林づくりの推進
- ②県民との協働による森林づくりの推進
- ③適切な森林整備につながる森林資源の利用促進

問い合わせ

税の用途に関すること

県林政課☎083-933-3464

税の仕組みに関すること

県税務課☎083-933-2275

「みんなで作ろう♪  
そして歌おう♪  
山口市民テーマソング♪」  
～ワンフレーズ募集～

10月1日に合併を迎える新山口市への愛着が沸くように1市4町をイメージする詩（フレーズ）を募集します。

例としては、一の坂川、五重塔、中原中也、ふれあい等何でも結構です。皆さんのたくさんのご応募をお待ちしています。

応募資格 1市4町にお住まいの方

応募方法 郵送（ハガキ・封書）

又は、FAX・メールで、名前、年齢、住所を明記の上。（ホームページからも可）

応募期限 5月16日（消印有効）

※詳細は問い合わせください。

応募・問い合わせ

〒753-0084

山口市銭湯小路17-1

アートふる山口実行委員会内

「山口市民テーマソング制作委員会」

☎083-934-3515

e-mail info@artfull.gr.jp

URL http://www.artfull.gr.jp/

## 不正大麻・けし撲滅運動

-5月1日～6月30日-

けしでも「おにげし」や「ひなげし」は観賞用として植えてよいのですが、中には勝手に植えてはいけない「けし」があります。

また大麻（あざ）も麻酔性の成分を含んでいるため、勝手に植えることはできません。

昨年度は徳地町内2か所において、926本の植えてはいけなけしが発見されました。

植えてはいけなけし大麻やけしを発見した時や見分け方がわからない時は、連絡してください。

連絡先

防府健康福祉センター

☎22-3740

防府警察署

☎25-0110

## 今年も国勢調査の年です



平成17年10月1日（土）

9月下旬から調査員がおうかがいたします。

お詫びと訂正

広報とくち4月号に誤りがありました。お詫びして訂正いたします。

頁・箇所 20頁1段1行目

正…平成十八年 誤…平成十七年

頁・箇所 25頁「4月1日から個人

情報保護法が全面施行されます」

文中4行目

正…平成17年 誤…7年

## 町の人口（3月末現在）

		前月対比
世帯数	3,214世帯	-1世帯
人口	8,217人	-25人
男	3,879人	-19人
女	4,338人	-6人
自然増減	-12人	(出生3人・死亡15人)
社会増減	-13人	(転入30人・転出43人)

資料……住民基本台帳調べ

4月19日、堀保育所と八坂保育所の園児36名が、佐波川河川敷公園で約400匹の稚鮎を放流しました。この放流行事は、佐波川漁協が毎年行うもので、今年で7年目を迎えました。園児らは、バケツに入った稚鮎をゆっくり佐波川に放流し、「早く大きくなって帰って来てね。」と声をかけていました。稚鮎の体長は約7〜8センチメートル。鮎解禁日の6月1日頃には、体長15センチメートルほどに成長します。

編集後記

5月は軽自動車税の納期限です。  
安心・便利な「口座振替」で！

5/11 水	○母子健康相談 (9:30~10:30保健センター)
12 木	○福祉総合相談 (交通事故) (9:00~12:00町社協) ○健康体操 (10:00~12:00保健センター)
13 金	○狂犬病予防接種及び畜犬登録 (柚野地区) ○大自然佐波川源流歩こう会 (大原湖キャンプ場に9:00集合)
14 土	
15 日	✚光山医院 ☎22-1361 🏪八栄石油 (株) ○子ども映画会「まんが世界昔ばなし」(22分) (10:00~/13:30~図書館)
16 月	○狂犬病予防接種及び畜犬登録 (八坂地区)
17 火	○狂犬病予防接種及び畜犬登録 (八坂・串地区) ○福祉総合相談 (法律・人権) (9:00~12:00町社協) ○憩いステーションとくぢ (10:00~15:00保健センター)
18 水	○狂犬病予防接種及び畜犬登録 (島地地区) ○すくすく子育て学級 (9:30~11:30保健センター)
19 木	○狂犬病予防接種及び畜犬登録 (出雲地区) ○福祉総合相談 (登記・相続) (9:00~12:00町社協) ○健康体操 (10:00~12:00保健センター)
20 金	○狂犬病予防接種及び畜犬登録 (出雲地区)
21 土	
22 日	✚松本外科病院 ☎22-1409 🏪天満石油 ○狂犬病予防接種及び畜犬登録 (各支所)
23 月	
24 火	○福祉総合相談 (行政・権利擁護) (9:00~12:00町社協)
25 水	○飼えなくなった犬・猫の引き取り (本庁・島地支所・八坂支所8:30まで)

26 木	○やすらぎの会 (9:30~11:30町社協) ○健康体操 (10:00~12:00保健センター)
27 金	
28 土	
29 日	✚防府胃腸病院 ☎22-3339 🏪(株)土井商会
30 月	
31 火	
6/1 水	
2 木	○健康体操 (10:00~12:00保健センター)
3 金	
4 土	
5 日	✚森下外科・整形外科医院 ☎24-0500 🏪ナカシマ (有) ○とくぢすくすくミニ運動会 (受付9:30~町民体育館)
6 月	
7 火	○福祉総合相談 (介護・看護) (9:00~12:00町社協)
8 水	○母子健康相談 (9:30~10:30保健センター)
9 木	○福祉総合相談 (交通事故) (9:00~12:00町社協) ○健康体操 (10:00~12:00保健センター)
10 金	

●行事は予定ですので変更になることもあります。

●石油店名は日曜開店スタンドです。(都合により閉店の場合もあります。)